

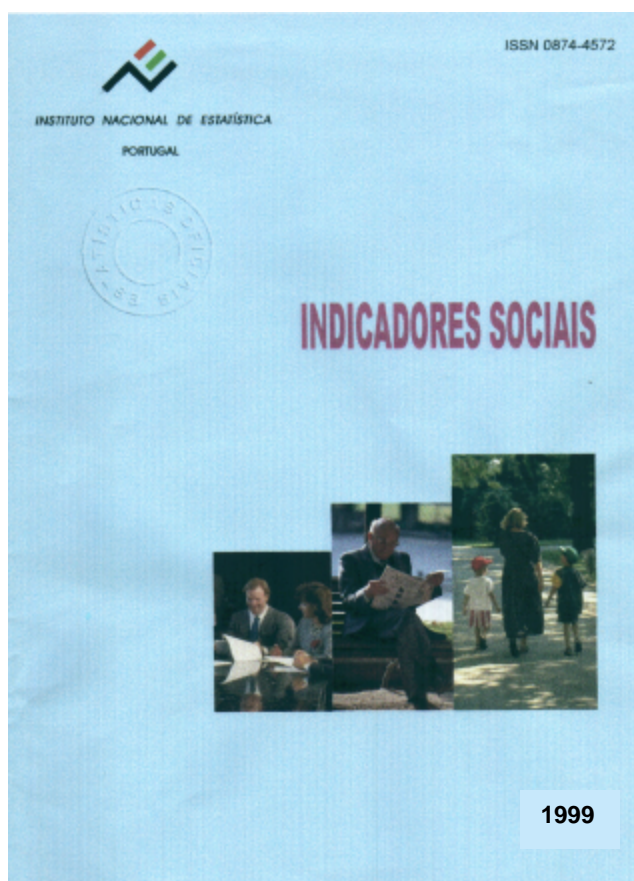

INDICADORES SOCIAIS

1999

Indicadores Sociais 1999 – é o segundo número de uma publicação de carácter anual que o INE acaba de disponibilizar.



Apresenta-se para cada um dos domínios considerados como pertencentes à área social, um conjunto de indicadores que traçam a evolução das condições de vida das famílias ao longo do período compreendido entre 1995 e 1999, e de que de dão alguns exemplos. A publicação pode ser consultada no Site do INE na Internet - www.ine.pt

POPULAÇÃO

Em resultado da quebra da fertilidade e da mortalidade, tem-se assistido a um crescimento da população idosa: em 1991 representava 13,6% da população total, situando-se no final da década em 17,5 %.

Índice de envelhecimento

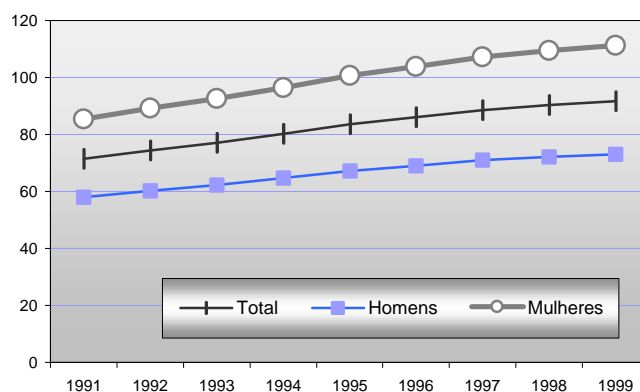

Fonte: INE-Estimativas da População

FAMÍLIAS

Embora mantendo-se como predominante a família tradicional (casal com filhos), a sua estrutura tem vindo a alterar-se: regista-se um crescimento das famílias com um único filho, em detrimento das famílias numerosas.

Famílias com 1 filho

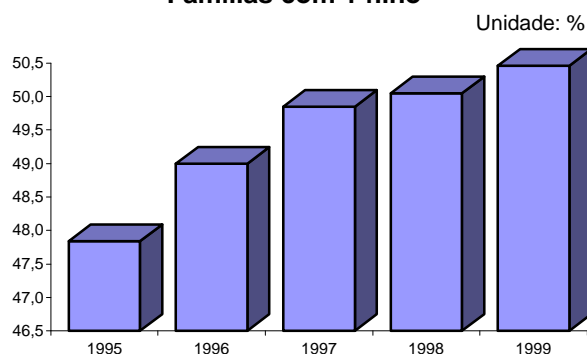

Fonte: INE-Inquérito ao Emprego

EDUCAÇÃO

No período compreendido entre 1995 e 1999, a taxa de crescimento das matrículas no ensino superior foi de 15%, sendo que os indivíduos do sexo feminino representam mais de metade desta população estudantil.

Alunos matriculados no ensino superior
(1995=100)

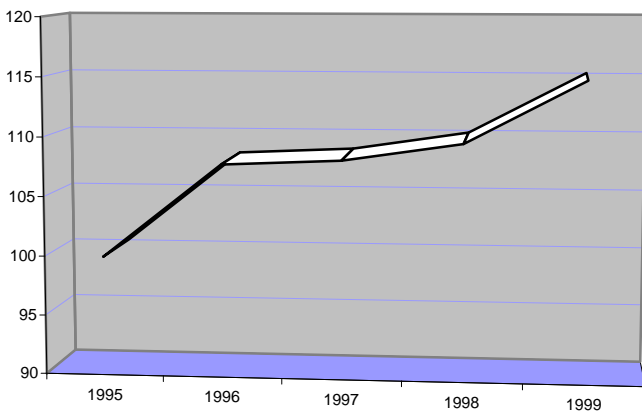

Fonte: DAPP-Ministério da Educação

PROTECÇÃO SOCIAL

O envelhecimento da população, a par da evolução de sinal positivo nos montantes das pensões, tem-se traduzido no crescimento constante das despesas em prestações de velhice e sobrevivência.

Despesas em prestações de velhice e sobrevivência, por pessoa activa

Unidade: 10³ Esc.

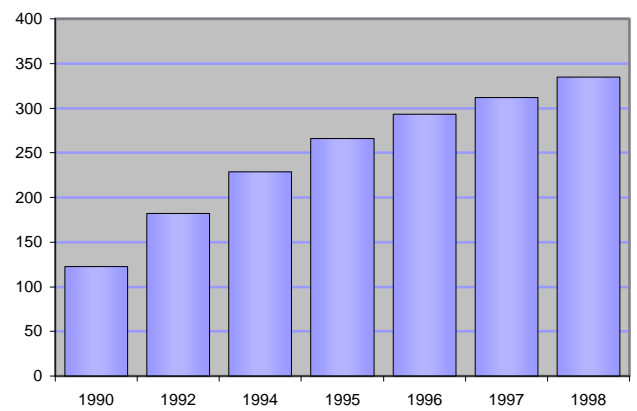

Fonte: INE-Estatísticas da Protecção Social

SAÚDE

O número de óbitos em virtude de doenças respiratórias, registou um aumento de 41,5% no período compreendido entre 1995 e 1999.

Óbitos por doenças do aparelho respiratório (31-32) (CID-9,^a)
(1995=100)

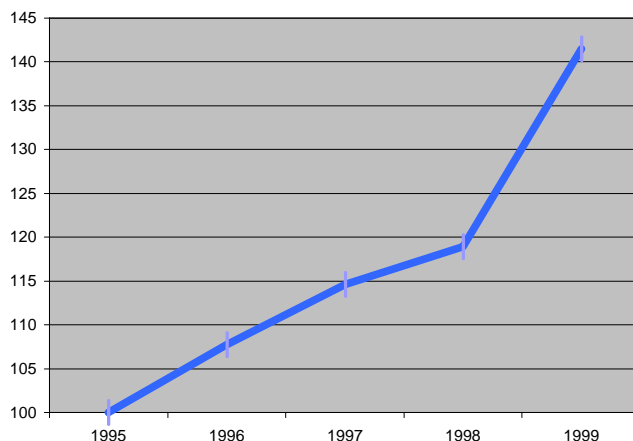

Fonte: INE-Estatísticas da Saúde

EMPREGO E CONDIÇÕES DE TRABALHO

Em 1999, a taxa de desemprego era quase metade do valor estimado para 1995.

Taxa de desemprego

Unidade: %

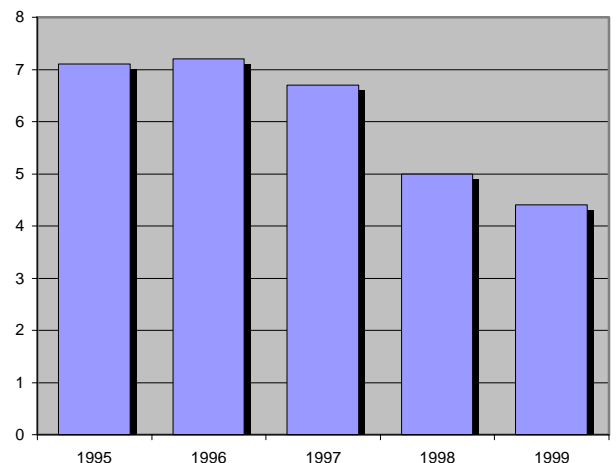

Fonte: INE-Inquérito ao Emprego

RENDIMENTO E PREÇOS

No período de 1995 a 1998, o ganho médio mensal registou um aumento médio anual de 3.6%.

Remuneração média mensal ganho
(1995=100)

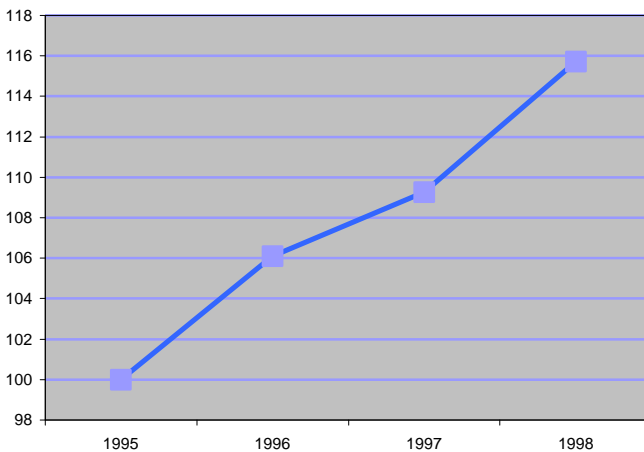

Fonte: DETEFP-Ministério do Trabalho e da Solidariedade

AMBIENTE E CONFORTO

A tomada de consciência por parte da população sobre a poluição, leva-a a reivindicar melhor qualidade de vida, de que o crescimento das reclamações ambientais é um indicador.

Número de reclamações ambientais, por 100 000 habitantes

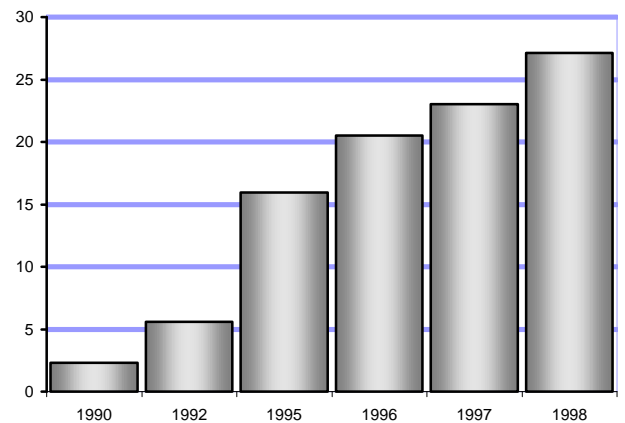

Fonte: Ministério do Ambiente

SEGURANÇA E CRIMINALIDADE

A condução com excesso de álcool tem vindo a crescer, como mostra a evolução do tipo de crime que lhe está subjacente.

Crimes de condução com taxa de álcool, registados pelas autoridades

Unidade: n.º

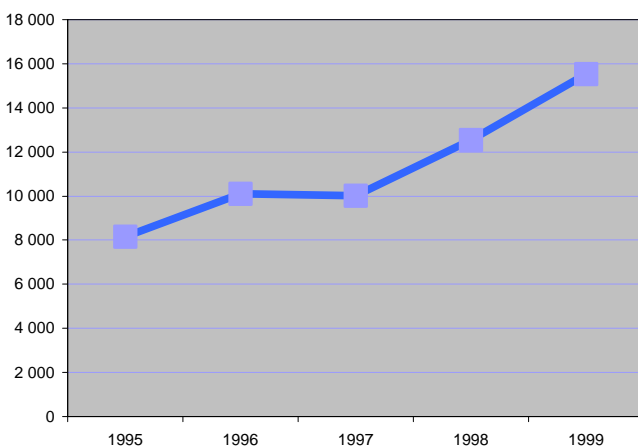

Fonte: GEP-Ministério da Justiça

CULTURA E LAZER

O papel formativo das bibliotecas tem vindo a aumentar, como mostra a evolução da respectiva utilização.

Consultas em bibliotecas, por 100 000 habitantes

Unidade: n.º

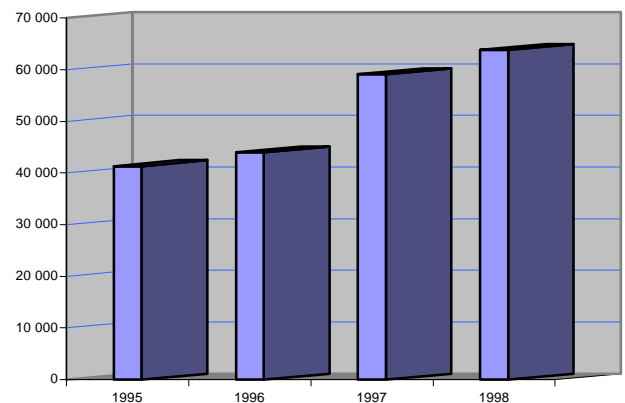

Fonte: INE-Estatísticas da Cultura