



9 de agosto de 2022

ÍNDICES DE VOLUME DE NEGÓCIOS, EMPREGO, REMUNERAÇÕES E HORAS TRABALHADAS NA INDÚSTRIA  
Junho de 2022

## VOLUME DE NEGÓCIOS NA INDÚSTRIA CRESCEU 31,5%

Em termos homólogos e nominais, o Índice de Volume de Negócios na Indústria registou um aumento de 31,5% em junho (29,1% no mês anterior), influenciado pelo expressivo aumento de preços na indústria (25,7% em junho). Excluindo o agrupamento de *Energia*, as vendas na indústria apresentaram uma variação de 24,2% (24,3% em maio). Os índices relativos ao mercado nacional e ao mercado externo cresceram 27,2% e 37,5% (26,2% e 33,3% no mês anterior, pela mesma ordem). No 2.º trimestre de 2022, o volume de negócios na indústria apresentou um aumento homólogo de 26,5% (21,9% no trimestre precedente).

As variações homólogas do emprego, das remunerações e das horas trabalhadas<sup>1</sup> fixaram-se em 2,9%, 6,4% e 2,5% (3,2%, 7,8% e 3,1% em maio, respetivamente).

Figura 1. Volume de Negócios na Indústria  
Índices por mercado

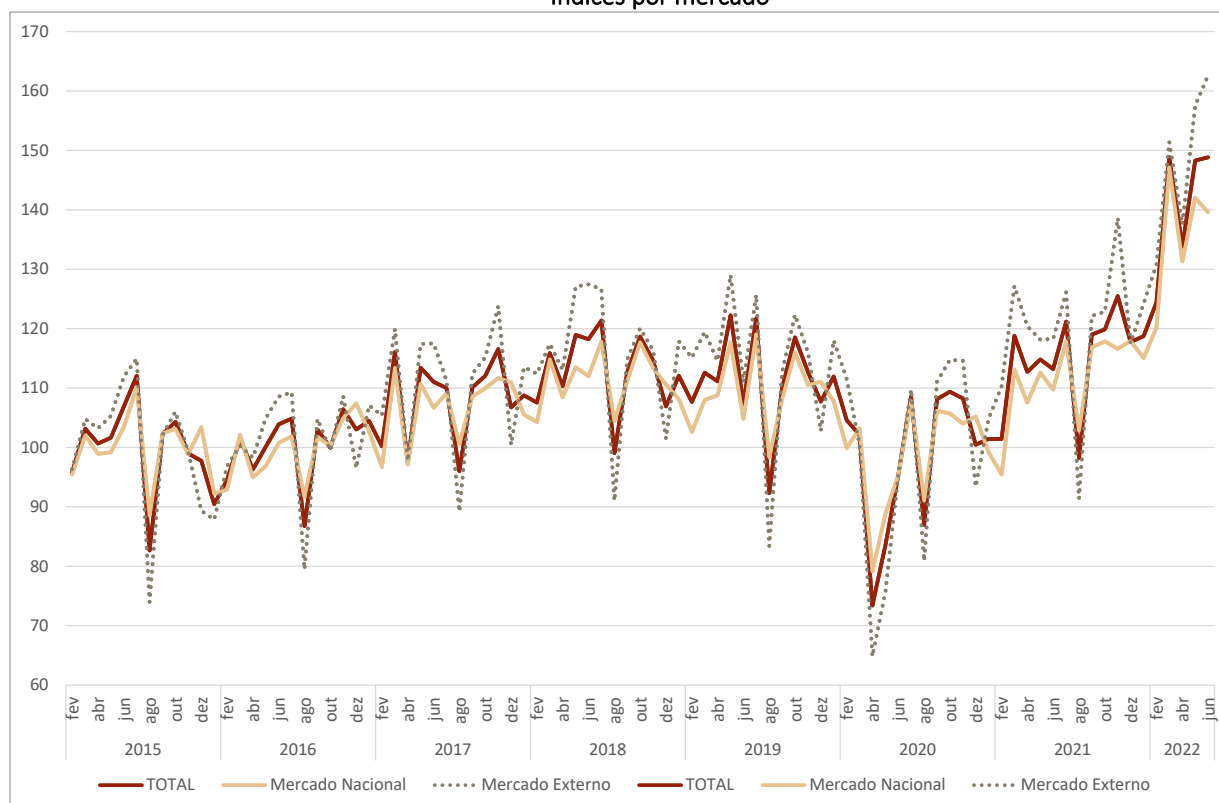

<sup>1</sup> Índices ajustados de efeitos de calendário.



## VOLUME DE NEGÓCIOS - TOTAL

O Índice de Volume de Negócios na Indústria registou, em termos homólogos e nominais, um crescimento de 31,5% em junho, taxa superior em 2,4 pontos percentuais (p.p.) à observada no mês precedente. O resultado global continuou fortemente influenciado pelo aumento dos preços na indústria, cuja variação se situou em 25,7% (24,5% em maio).

Por mercados:

- O índice de vendas para o mercado nacional aumentou 27,2% (26,2% em maio), tendo contribuído com 15,7 p.p. (15,3 p.p. em maio) para a variação do índice total;
- As vendas para o mercado externo cresceram 37,5% (33,3% no mês anterior), originando um contributo de 15,8 p.p. (13,8 p.p. em maio).

Figura 2. Volume de Negócios na Indústria

Taxa de variação homóloga (%) e contributos (p.p.) por mercado

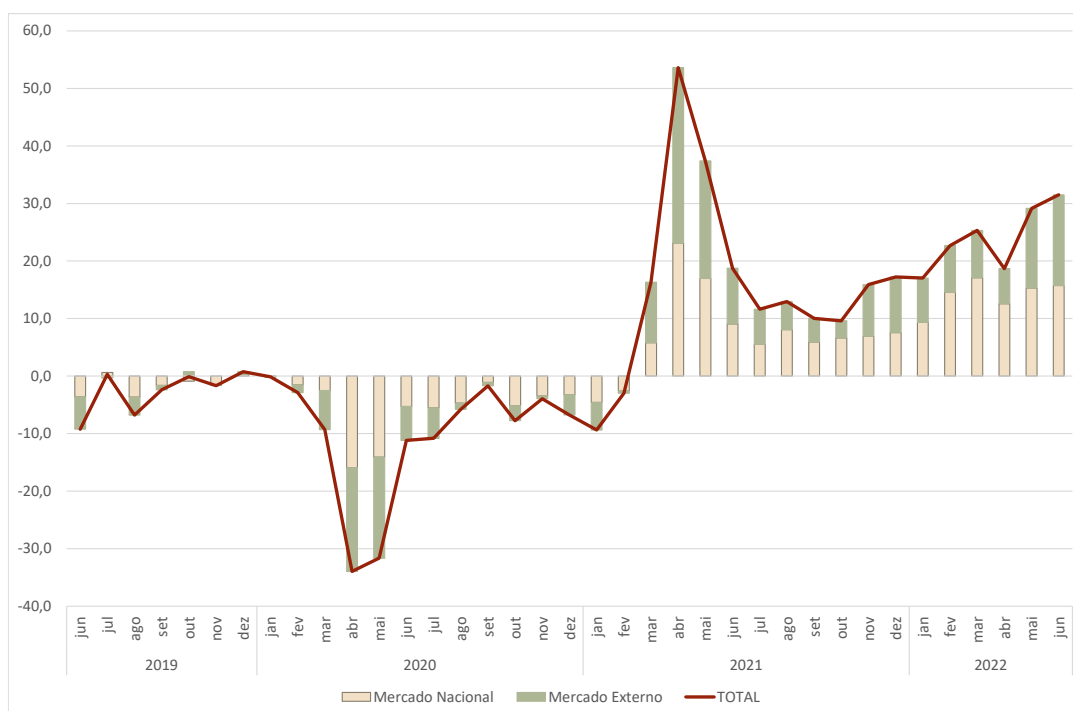

Por agrupamentos:

- A *Energia* deu o principal contributo para a variação do índice total, 12,1 p.p., derivado do crescimento de 60,4% (49,3% em maio);
- Os *Bens* Intermedíeos e os *Bens de Investimento* apresentaram aumentos de 23,6% e 44,6% (30,7% e 15,3% no mês anterior, pela mesma ordem), tendo contribuído com 8,9 p.p. e 6,2 p.p., respetivamente. Neste último agrupamento destaca-se a forte aceleração da divisão 29 (fabricação de veículos automóveis, reboques e afins);



- Os *Bens de Consumo* desaceleraram 5,7 p.p., para uma variação de 15,0%, contribuindo com 4,3 p.p. para a variação agregada.

Figura 3. Volume de Negócios na Indústria - Total

Grandes Agrupamentos Industriais - variação homóloga (%) e contributos (p.p.)

| Período                          | Total | Bens de Consumo | Bens Intermédios | Bens de Investimento | Energia |
|----------------------------------|-------|-----------------|------------------|----------------------|---------|
| <b>Taxa de Variação Homóloga</b> |       |                 |                  |                      |         |
| <b>abr-22</b>                    | 18,7  | 11,7            | 20,3             | -6,2                 | 46,7    |
| <b>mai-22</b>                    | 29,1  | 20,7            | 30,7             | 15,3                 | 49,3    |
| <b>jun-22</b>                    | 31,5  | 15,0            | 23,6             | 44,6                 | 60,4    |
| <b>Contributos para a TVH</b>    |       |                 |                  |                      |         |
| <b>abr-22</b>                    | 18,7  | 3,2             | 7,5              | -1,0                 | 9,1     |
| <b>mai-22</b>                    | 29,1  | 5,7             | 11,4             | 2,4                  | 9,6     |
| <b>jun-22</b>                    | 31,5  | 4,3             | 8,9              | 6,2                  | 12,1    |

No 2.º trimestre de 2022, a variação homóloga das vendas na indústria situou-se em 26,5% (21,9% no trimestre anterior).

Figura 3.1. Variações Homólogas Trimestrais (%)

Volume de Negócios Total, Mercado Nacional e Externo

| Período | Total | Mercado Nacional | Mercado Externo |
|---------|-------|------------------|-----------------|
| 2T_2021 | 35,1  | 25,3             | 51,3            |
| 3T_2021 | 11,4  | 10,7             | 12,6            |
| 4T_2021 | 14,2  | 11,9             | 17,4            |
| 1T_2022 | 21,9  | 24,2             | 18,7            |
| 2T_2022 | 26,5  | 25,2             | 28,2            |

O índice volume de negócios na indústria registou uma variação mensal de 0,4% (-1,4% em junho de 2021).

## MERCADO NACIONAL

Em termos homólogos, as vendas na indústria com destino ao mercado nacional apresentaram um crescimento de 27,2% (26,2% em maio).

Figura 4. Volume de Negócios na Indústria – Mercado Nacional

Grandes Agrupamentos Industriais - variação homóloga (%) e contributos (p.p.)

| Período                          | Total | Bens de Consumo | Bens Intermédios | Bens de Investimento | Energia |
|----------------------------------|-------|-----------------|------------------|----------------------|---------|
| <b>Taxa de Variação Homóloga</b> |       |                 |                  |                      |         |
| <b>abr-22</b>                    | 22,1  | 14,1            | 18,9             | -3,2                 | 42,5    |
| <b>mai-22</b>                    | 26,2  | 22,6            | 21,0             | 10,3                 | 41,2    |
| <b>jun-22</b>                    | 27,2  | 18,1            | 17,2             | 26,0                 | 48,0    |
| <b>Contributos para a TVH</b>    |       |                 |                  |                      |         |
| <b>abr-22</b>                    | 22,1  | 3,8             | 6,4              | -0,3                 | 12,1    |
| <b>mai-22</b>                    | 26,2  | 6,1             | 7,3              | 1,0                  | 11,8    |
| <b>jun-22</b>                    | 27,2  | 5,0             | 5,9              | 2,4                  | 13,9    |



Por agrupamentos:

- A *Energia* deu o contributo mais expressivo para a variação do índice deste mercado, 13,9 p.p., em resultado do crescimento de 48,0% (41,2% em maio);
- Os *Bens Intermédios* e os *Bens de Consumo* desaceleraram 3,8 p.p. e 4,5 p.p., respetivamente, para variações de 17,2% e 18,1% em junho, tendo contribuído com 5,9 p.p. e 5,0 p.p., pela mesma ordem, para o total deste mercado;
- Os *Bens de Investimento* aceleraram 15,7 p.p., para uma taxa de crescimento de 26,0%, originando um contributo de 2,4 p.p..

As vendas na indústria para o mercado nacional apresentaram um aumento homólogo de 25,2% no 2.º trimestre de 2022 (24,2% no trimestre anterior).

Comparativamente com o mês anterior, o índice de vendas na indústria para o mercado nacional diminuiu 1,7% em junho (-2,5% no mesmo mês de 2021).

## MERCADO EXTERNO

As vendas com destino ao mercado externo registaram um aumento homólogo de 37,5% (33,3% em maio).

Figura 5. Volume de Negócios na Indústria – Mercado Externo

Grandes Agrupamentos Industriais - variação homóloga (%) e contributos (p.p.)

| Período                   | Total | Bens de Consumo | Bens Intermédios | Bens de Investimento | Energia |
|---------------------------|-------|-----------------|------------------|----------------------|---------|
| Taxa de Variação Homóloga |       |                 |                  |                      |         |
| abr-22                    | 14,2  | 8,6             | 21,9             | -7,8                 | 68,4    |
| mai-22                    | 33,3  | 18,2            | 42,1             | 18,2                 | 98,6    |
| jun-22                    | 37,5  | 11,1            | 30,9             | 55,8                 | 122,4   |
| Contributos para a TVH    |       |                 |                  |                      |         |
| abr-22                    | 14,2  | 2,3             | 8,8              | -2,0                 | 5,1     |
| mai-22                    | 33,3  | 5,2             | 17,3             | 4,3                  | 6,5     |
| jun-22                    | 37,5  | 3,3             | 12,9             | 11,6                 | 9,7     |

Por agrupamentos:

- Os *Bens Intermédios* deram o contributo mais elevado para a variação do índice deste mercado, 12,9 p.p., em resultado do crescimento de 30,9% (42,1% em maio);
- Os *Bens de Investimento* aceleraram 37,6 p.p., para uma variação de 55,8% (18,2% no mês precedente), tendo contribuído com 11,6 p.p.. Destaca-se a divisão 29 - *Fabricação de veículos automóveis, reboques, semi-reboques e componentes para veículos automóveis*, com um aumento de 75,7% (13,9% em maio).
- A *Energia* apresentou uma taxa de crescimento de 122,4% (98,6% no mês anterior), da qual resultou um contributo de 9,7 p.p.;
- Os *Bens de Consumo* desaceleraram 7,1 p.p., para uma variação de 11,1%.

No 2.º trimestre de 2022, a variação homóloga das vendas na indústria para o mercado externo situou-se em 28,2% (18,7% no trimestre anterior).

As vendas para o mercado externo registaram um aumento mensal de 3,2% (0,1% em junho de 2021).



## EMPREGO E REMUNERAÇÕES

O emprego, as remunerações e as horas trabalhadas<sup>2</sup> registaram crescimentos homólogos de 2,9%, 6,4% e 2,5%, respetivamente (3,2%, 7,8% e 3,1% em maio, pela mesma ordem).

Figura 6. Emprego, Remunerações e Horas Trabalhadas na Indústria

Varição homóloga e Varição mensal (%)

| Período                          | Emprego | Remunerações | Horas Trabalhadas (CAL) |
|----------------------------------|---------|--------------|-------------------------|
| <b>Taxa de Variação Homóloga</b> |         |              |                         |
| abr-22                           | 3,0     | 7,2          | -0,1                    |
| mai-22                           | 3,2     | 7,8          | 3,1                     |
| jun-22                           | 2,9     | 6,4          | 2,5                     |
| <b>Taxa de Variação Mensal</b>   |         |              |                         |
| abr-22                           | 0,1     | 0,0          | -4,8                    |
| mai-22                           | 0,4     | 2,1          | 7,8                     |
| jun-22                           | 0,1     | 13,0         | -8,3                    |

Figura 7. Emprego, Remunerações e Horas Trabalhadas na Indústria

Varição homóloga (%)

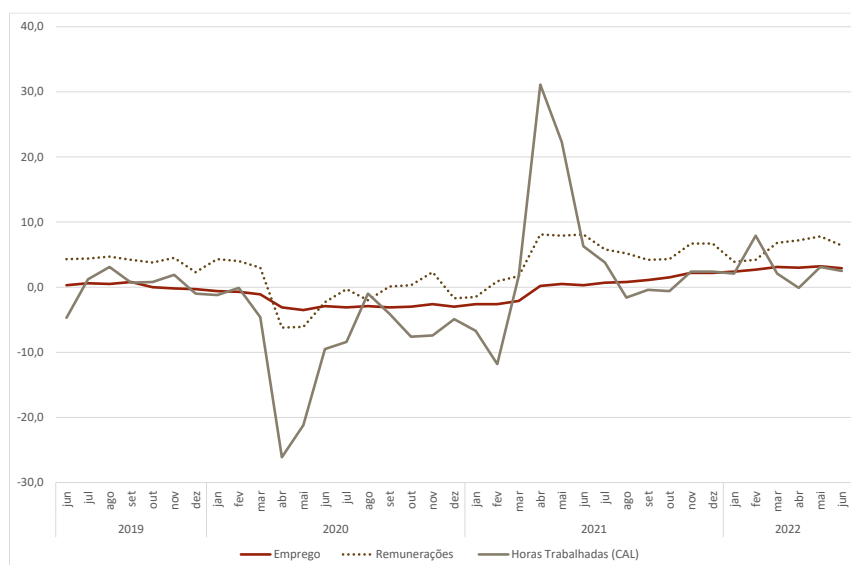

Os índices de emprego e de remunerações apresentaram aumentos mensais de 0,1% e 13,0% em junho (0,4% e 14,4% em mês idêntico de 2021), respetivamente. O índice de horas trabalhadas<sup>2</sup> diminuiu 8,3% (redução de 7,8% em junho de 2021).

<sup>2</sup> Índices ajustados de efeitos de calendário



Índice de **VOLUME DE NEGÓCIOS NA INDÚSTRIA - MERCADO TOTAL**

Índice Geral e por Grandes Agrupamentos Industriais

Variações mensais, homólogas e nos últimos 12 meses

BASE 2015=100

| Ponderador                                    | TOTAL                   |       | GRANDES AGRUPAMENTOS INDUSTRIAIS |           |               |                     |                      |         |
|---|-------------------------|-------|----------------------------------|-----------|---------------|---------------------|----------------------|---------|
|   | 100,00                  | 76,20 | 28,29                            | 2,91      | 25,39         | 33,36               | 14,55                | 23,80   |
| Período                                       | TOTAL                   |       | Bens de Consumo                  |           |               | Bens Intermédios ** | Bens de Investimento | Energia |
|   | Sem Agrupamento Energia |       | Total                            | Duradouro | Não Duradouro |                     |                      |         |
| <b>Índices mensais</b>                        |                         |       |                                  |           |               |                     |                      |         |
| jun-21  | 113,2                   | 118,8 | 113,5                            | 126,9     | 112,0         | 127,6               | 108,6                | 95,4    |
| jul-21  | 121,2                   | 127,4 | 121,2                            | 129,0     | 120,4         | 134,6               | 122,9                | 101,3   |
| ago-21  | 98,2                    | 96,3  | 101,2                            | 100,1     | 101,4         | 103,4               | 70,3                 | 104,6   |
| set-21  | 119,0                   | 123,3 | 115,1                            | 143,7     | 111,8         | 132,5               | 118,3                | 105,1   |
| out-21  | 119,9                   | 122,6 | 115,9                            | 135,8     | 113,6         | 129,4               | 120,1                | 111,1   |
| nov-21  | 125,5                   | 136,6 | 123,7                            | 144,3     | 121,4         | 139,9               | 154,3                | 89,7    |
| dez-21  | 117,8                   | 121,6 | 116,5                            | 114,3     | 116,7         | 125,1               | 123,8                | 105,3   |
| jan-22  | 118,7                   | 120,1 | 111,6                            | 123,4     | 110,2         | 129,8               | 114,1                | 114,5   |
| fev-22  | 124,5                   | 124,6 | 112,0                            | 135,0     | 109,3         | 135,5               | 124,2                | 124,0   |
| mar-22  | 148,9                   | 146,2 | 133,4                            | 157,7     | 130,6         | 160,5               | 138,0                | 157,5   |
| (* abr-22)                                    | 133,8                   | 133,3 | 120,2                            | 137,8     | 118,2         | 149,1               | 122,4                | 135,4   |
| (* mai-22)                                    | 148,3                   | 150,6 | 134,8                            | 155,8     | 132,4         | 167,5               | 142,6                | 140,7   |
| jun-22  | 148,8                   | 147,6 | 130,6                            | 151,9     | 128,2         | 157,8               | 157,1                | 153,0   |
| <b>Varição mensal (%)</b>                     |                         |       |                                  |           |               |                     |                      |         |
| jun-21  | -1,4                    | -2,0  | 1,6                              | -1,8      | 2,1           | -0,5                | -12,2                | 1,2     |
| jul-21  | 7,1                     | 7,3   | 6,8                              | 1,7       | 7,5           | 5,5                 | 13,2                 | 6,2     |
| ago-21  | -19,0                   | -24,5 | -16,5                            | -22,4     | -15,8         | -23,2               | -42,8                | 3,2     |
| set-21  | 21,1                    | 28,1  | 13,7                             | 43,6      | 10,3          | 28,2                | 68,3                 | 0,5     |
| out-21  | 0,7                     | -0,6  | 0,7                              | -5,5      | 1,6           | -2,3                | 1,5                  | 5,7     |
| nov-21  | 4,7                     | 11,4  | 6,8                              | 6,2       | 6,8           | 8,1                 | 28,4                 | -19,2   |
| dez-21  | -6,2                    | -11,0 | -5,9                             | -20,8     | -3,8          | -10,6               | -19,7                | 17,3    |
| jan-22  | 0,8                     | -1,3  | -4,2                             | 8,0       | -5,6          | 3,8                 | -7,9                 | 8,8     |
| fev-22  | 4,8                     | 3,8   | 0,3                              | 9,4       | -0,8          | 4,4                 | 8,8                  | 8,2     |
| mar-22  | 19,6                    | 17,3  | 19,1                             | 16,8      | 19,4          | 18,5                | 11,2                 | 27,0    |
| (* abr-22)                                    | -10,1                   | -8,8  | -9,8                             | -12,6     | -9,5          | -7,1                | -11,3                | -14,0   |
| (* mai-22)                                    | 10,8                    | 13,0  | 12,1                             | 13,1      | 12,0          | 12,4                | 16,5                 | 3,9     |
| jun-22  | 0,4                     | -2,0  | -3,1                             | -2,5      | -3,2          | -5,8                | 10,2                 | 8,7     |
| <b>Varição homóloga (%)</b>                   |                         |       |                                  |           |               |                     |                      |         |
| jun-21  | 18,7                    | 17,4  | 11,5                             | 5,2       | 12,4          | 33,6                | -3,8                 | 24,6    |
| jul-21  | 11,6                    | 10,1  | 0,9                              | -11,2     | 2,6           | 21,0                | 4,7                  | 18,2    |
| ago-21  | 12,9                    | 10,4  | 8,0                              | 0,8       | 8,9           | 25,0                | -17,0                | 21,1    |
| set-21  | 10,0                    | 7,8   | 6,3                              | -3,1      | 7,8           | 22,4                | -15,9                | 19,6    |
| out-21  | 9,6                     | 5,5   | 5,8                              | -6,7      | 7,8           | 15,1                | -13,1                | 27,4    |
| nov-21  | 15,9                    | 18,3  | 14,6                             | -0,1      | 16,9          | 26,6                | 9,0                  | 5,5     |
| dez-21  | 17,2                    | 19,8  | 10,6                             | -1,6      | 12,2          | 28,3                | 19,4                 | 8,7     |
| jan-22  | 17,0                    | 17,0  | 17,9                             | 3,5       | 20,0          | 24,7                | -0,4                 | 17,1    |
| fev-22  | 22,7                    | 20,4  | 20,3                             | 11,6      | 21,7          | 30,1                | 1,5                  | 30,8    |
| mar-22  | 25,3                    | 17,1  | 16,7                             | 6,8       | 18,2          | 25,7                | -0,3                 | 58,1    |
| (* abr-22)                                    | 18,7                    | 11,9  | 11,7                             | 8,9       | 12,1          | 20,3                | -6,2                 | 46,7    |
| (* mai-22)                                    | 29,1                    | 24,3  | 20,7                             | 20,5      | 20,7          | 30,7                | 15,3                 | 49,3    |
| jun-22  | 31,5                    | 24,2  | 15,0                             | 19,7      | 14,4          | 23,6                | 44,6                 | 60,4    |
| <b>Varição média nos últimos 12 meses (%)</b> |                         |       |                                  |           |               |                     |                      |         |
| jun-21  | 4,1                     | 5,9   | 2,1                              | 18,3      | 0,1           | 9,1                 | 6,0                  | -2,5    |
| jul-21  | 6,2                     | 7,8   | 2,8                              | 15,9      | 1,2           | 12,1                | 7,5                  | 0,7     |
| ago-21  | 7,6                     | 8,8   | 3,8                              | 15,3      | 2,3           | 14,2                | 6,7                  | 3,3     |
| set-21  | 8,7                     | 9,5   | 4,2                              | 12,6      | 3,2           | 16,3                | 5,1                  | 5,5     |
| out-21  | 10,4                    | 10,8  | 5,7                              | 11,6      | 4,9           | 18,4                | 4,2                  | 9,0     |
| nov-21  | 12,2                    | 12,4  | 7,2                              | 10,7      | 6,8           | 20,2                | 5,4                  | 11,7    |
| dez-21  | 14,4                    | 14,4  | 8,5                              | 10,3      | 8,3           | 22,3                | 8,5                  | 14,2    |
| jan-22  | 16,8                    | 16,6  | 11,2                             | 11,3      | 11,2          | 24,6                | 9,7                  | 17,6    |
| fev-22  | 19,1                    | 18,7  | 13,5                             | 12,3      | 13,6          | 27,0                | 10,7                 | 20,4    |
| mar-22  | 20,0                    | 18,7  | 14,1                             | 9,1       | 14,9          | 27,8                | 7,8                  | 24,7    |
| (* abr-22)                                    | 17,8                    | 15,7  | 12,3                             | 4,4       | 13,5          | 25,9                | 0,8                  | 26,0    |
| (* mai-22)                                    | 17,6                    | 15,0  | 11,9                             | 2,6       | 13,3          | 25,2                | -0,6                 | 27,7    |
| jun-22  | 18,7                    | 15,6  | 12,2                             | 3,8       | 13,4          | 24,4                | 3,0                  | 30,7    |



Índice de **VOLUME DE NEGÓCIOS NA INDÚSTRIA - MERCADO NACIONAL**

Índice Geral e por Grandes Agrupamentos Industriais

Variações mensais, homólogas e nos últimos 12 meses

BASE 2015=100

| Ponderador                                    | TOTAL                   |       | GRANDES AGRUPAMENTOS INDUSTRIAIS |           |               |                        |                      |         |
|---|-------------------------|-------|----------------------------------|-----------|---------------|------------------------|----------------------|---------|
|   | 100,00                  | 65,55 | 27,28                            | 2,21      | 25,07         | 29,39                  | 8,88                 | 34,45   |
| Meses   | TOTAL                   |       | Bens de Consumo                  |           |               | Bens Intermediários ** | Bens de Investimento | Energia |
|   | Sem Agrupamento Energia |       | Total                            | Duradouro | Não Duradouro |                        |                      |         |
| <b>Índices mensais</b>                        |                         |       |                                  |           |               |                        |                      |         |
| jun-21  | 109,8                   | 119,1 | 111,0                            | 128,1     | 109,5         | 128,7                  | 112,0                | 92,0    |
| jul-21  | 117,9                   | 126,9 | 117,0                            | 133,5     | 115,6         | 137,9                  | 120,8                | 100,7   |
| ago-21  | 102,8                   | 101,9 | 107,9                            | 104,8     | 108,1         | 104,1                  | 76,6                 | 104,6   |
| set-21  | 116,9                   | 122,8 | 117,2                            | 142,3     | 115,0         | 131,5                  | 110,9                | 105,7   |
| out-21  | 117,9                   | 122,3 | 115,4                            | 140,9     | 113,1         | 131,2                  | 114,1                | 109,4   |
| nov-21  | 116,6                   | 132,2 | 122,0                            | 151,0     | 119,4         | 140,5                  | 135,7                | 87,0    |
| dez-21  | 117,9                   | 127,6 | 127,9                            | 123,1     | 128,3         | 126,5                  | 130,0                | 99,5    |
| jan-22  | 115,1                   | 117,4 | 108,2                            | 120,3     | 107,1         | 129,6                  | 105,5                | 110,5   |
| fev-22  | 120,2                   | 121,1 | 107,7                            | 133,5     | 105,4         | 135,4                  | 115,0                | 118,5   |
| mar-22  | 147,2                   | 145,3 | 130,9                            | 149,7     | 129,3         | 163,7                  | 128,6                | 150,7   |
| (*) abr-22                                    | 131,3                   | 133,5 | 122,9                            | 133,9     | 121,9         | 147,3                  | 119,9                | 127,2   |
| (*) mai-22                                    | 142,0                   | 147,1 | 135,7                            | 153,3     | 134,1         | 160,2                  | 138,8                | 132,4   |
| jun-22  | 139,6                   | 141,3 | 131,1                            | 146,2     | 129,8         | 150,9                  | 141,1                | 136,2   |
| <b>Varição mensal (%)</b>                     |                         |       |                                  |           |               |                        |                      |         |
| jun-21  | -2,5                    | -2,8  | 0,3                              | -2,0      | 0,5           | -2,7                   | -11,0                | -1,9    |
| jul-21  | 7,4                     | 6,6   | 5,4                              | 4,2       | 5,6           | 7,1                    | 7,8                  | 9,4     |
| ago-21  | -12,8                   | -19,7 | -7,8                             | -21,5     | -6,4          | -24,5                  | -36,6                | 3,9     |
| set-21  | 13,7                    | 20,5  | 8,7                              | 35,8      | 6,3           | 26,4                   | 44,8                 | 1,0     |
| out-21  | 0,8                     | -0,4  | -1,5                             | -1,0      | -1,6          | -0,2                   | 2,9                  | 3,5     |
| nov-21  | -1,1                    | 8,1   | 5,7                              | 7,2       | 5,6           | 7,1                    | 19,0                 | -20,5   |
| dez-21  | 1,1                     | -3,5  | 4,9                              | -18,5     | 7,4           | -10,0                  | -4,2                 | 14,4    |
| jan-22  | -2,4                    | -7,9  | -15,4                            | -2,3      | -16,5         | 2,5                    | -18,9                | 11,1    |
| fev-22  | 4,5                     | 3,1   | -0,5                             | 11,0      | -1,6          | 4,4                    | 9,0                  | 7,2     |
| mar-22  | 22,4                    | 20,0  | 21,6                             | 12,1      | 22,6          | 20,9                   | 11,8                 | 27,2    |
| (*) abr-22                                    | -10,8                   | -8,1  | -6,1                             | -10,5     | -5,7          | -10,0                  | -6,8                 | -15,6   |
| (*) mai-22                                    | 8,2                     | 10,2  | 10,4                             | 14,5      | 10,0          | 8,7                    | 15,8                 | 4,1     |
| jun-22  | -1,7                    | -3,9  | -3,4                             | -4,7      | -3,2          | -5,8                   | 1,6                  | 2,8     |
| <b>Varição homóloga (%)</b>                   |                         |       |                                  |           |               |                        |                      |         |
| jun-21  | 15,2                    | 16,2  | 10,8                             | 9,4       | 11,0          | 24,3                   | 5,8                  | 12,6    |
| jul-21  | 9,3                     | 8,3   | 1,7                              | -5,0      | 2,4           | 14,5                   | 7,3                  | 11,8    |
| ago-21  | 12,9                    | 10,8  | 10,0                             | 11,9      | 9,8           | 18,6                   | -11,9                | 16,9    |
| set-21  | 10,1                    | 6,7   | 6,0                              | 1,6       | 6,5           | 13,0                   | -10,9                | 18,5    |
| out-21  | 11,5                    | 7,1   | 5,9                              | 2,2       | 6,3           | 12,9                   | -7,8                 | 22,1    |
| nov-21  | 12,1                    | 17,7  | 16,3                             | 12,5      | 16,7          | 21,8                   | 8,7                  | -1,4    |
| dez-21  | 12,1                    | 17,3  | 12,2                             | 3,6       | 13,0          | 23,9                   | 13,3                 | 1,1     |
| jan-22  | 16,0                    | 16,5  | 17,9                             | 10,9      | 18,6          | 18,7                   | 4,8                  | 14,9    |
| fev-22  | 25,9                    | 24,2  | 27,4                             | 27,7      | 27,4          | 28,2                   | 3,6                  | 29,5    |
| mar-22  | 30,1                    | 18,9  | 20,5                             | 12,1      | 21,4          | 24,7                   | -3,6                 | 57,1    |
| (*) abr-22                                    | 22,1                    | 13,9  | 14,1                             | 12,7      | 14,2          | 18,9                   | -3,2                 | 42,5    |
| (*) mai-22                                    | 26,2                    | 20,1  | 22,6                             | 17,3      | 23,1          | 21,0                   | 10,3                 | 41,2    |
| jun-22  | 27,2                    | 18,7  | 18,1                             | 14,1      | 18,6          | 17,2                   | 26,0                 | 48,0    |
| <b>Varição média nos últimos 12 meses (%)</b> |                         |       |                                  |           |               |                        |                      |         |
| jun-21  | 1,6                     | 4,2   | -0,3                             | 13,1      | -1,5          | 8,8                    | 2,8                  | -3,8    |
| jul-21  | 3,4                     | 5,8   | 0,9                              | 12,6      | -0,2          | 10,7                   | 4,8                  | -1,8    |
| ago-21  | 5,0                     | 7,0   | 2,3                              | 13,1      | 1,3           | 12,2                   | 4,6                  | 0,5     |
| set-21  | 6,0                     | 7,5   | 2,7                              | 11,1      | 1,9           | 12,9                   | 4,5                  | 2,8     |
| out-21  | 7,9                     | 9,0   | 4,3                              | 11,7      | 3,5           | 14,4                   | 5,1                  | 5,7     |
| nov-21  | 9,6                     | 10,6  | 6,2                              | 12,8      | 5,6           | 15,7                   | 6,6                  | 7,3     |
| dez-21  | 11,2                    | 12,4  | 7,6                              | 12,9      | 7,1           | 17,6                   | 9,3                  | 8,5     |
| jan-22  | 13,3                    | 14,3  | 10,3                             | 14,6      | 9,8           | 19,0                   | 10,6                 | 11,0    |
| fev-22  | 15,8                    | 16,7  | 13,5                             | 17,4      | 13,1          | 21,1                   | 11,4                 | 13,9    |
| mar-22  | 17,7                    | 17,3  | 15,1                             | 15,3      | 15,1          | 21,9                   | 8,4                  | 18,6    |
| (*) abr-22                                    | 16,9                    | 15,4  | 13,5                             | 11,4      | 13,7          | 20,9                   | 3,1                  | 20,4    |
| (*) mai-22                                    | 17,1                    | 14,8  | 13,4                             | 9,2       | 13,9          | 20,0                   | 1,4                  | 22,4    |
| jun-22  | 18,1                    | 15,0  | 14,0                             | 9,6       | 14,5          | 19,4                   | 3,1                  | 25,3    |



Índice de **VOLUME DE NEGÓCIOS NA INDÚSTRIA - MERCADO EXTERNO**

Índice Geral e por Grandes Agrupamentos Industriais

Variações mensais, homólogas e nos últimos 12 meses

BASE 2015=100

| Ponderador                                    | GRANDES AGRUPAMENTOS INDUSTRIAIS |       |                 |               |       |                     |                      |         |
|---|----------------------------------|-------|-----------------|---------------|-------|---------------------|----------------------|---------|
|   | 100,00                           | 91,98 | 29,80           | 3,94          | 25,86 | 39,24               | 22,94                | 8,02    |
| Meses   | TOTAL                            |       | Bens de Consumo |               |       | Bens Intermédios ** | Bens de Investimento | Energia |
|   | Sem Agrupamento Energia          | Total | Duradouro       | Não Duradouro |       |                     |                      |         |
| <b>Índices mensais</b>                        |                                  |       |                 |               |       |                     |                      |         |
| jun-21  | 118,3                            | 118,4 | 117,0           | 125,8         | 115,6 | 126,4               | 106,7                | 116,8   |
| jul-21  | 126,1                            | 128,0 | 127,0           | 125,3         | 127,2 | 130,9               | 124,2                | 105,2   |
| ago-21  | 91,4                             | 90,3  | 92,2            | 96,2          | 91,6  | 102,6               | 66,7                 | 104,5   |
| set-21  | 122,1                            | 123,9 | 112,2           | 144,8         | 107,2 | 133,6               | 122,6                | 101,7   |
| out-21  | 122,9                            | 122,9 | 116,6           | 131,6         | 114,3 | 127,4               | 123,6                | 122,0   |
| nov-21  | 138,6                            | 141,4 | 126,1           | 138,7         | 124,2 | 139,2               | 164,9                | 107,4   |
| dez-21  | 117,5                            | 115,4 | 101,0           | 106,9         | 100,0 | 123,5               | 120,3                | 142,1   |
| jan-22  | 124,2                            | 122,8 | 116,2           | 126,0         | 114,7 | 130,1               | 119,0                | 140,2   |
| fev-22  | 130,8                            | 128,3 | 117,8           | 136,2         | 115,0 | 135,6               | 129,4                | 159,1   |
| mar-22  | 151,4                            | 147,1 | 136,7           | 164,3         | 132,5 | 157,1               | 143,5                | 201,0   |
| (*) abr-22                                    | 137,5                            | 133,1 | 116,6           | 141,0         | 112,9 | 151,1               | 123,8                | 188,1   |
| (*) mai-22                                    | 157,5                            | 154,4 | 133,7           | 157,8         | 130,0 | 175,7               | 144,7                | 193,6   |
| jun-22  | 162,6                            | 154,1 | 129,9           | 156,7         | 125,8 | 165,4               | 166,3                | 259,7   |
| <b>Varição mensal (%)</b>                     |                                  |       |                 |               |       |                     |                      |         |
| jun-21  | 0,1                              | -1,3  | 3,4             | -1,7          | 4,3   | 2,2                 | -12,9                | 19,8    |
| jul-21  | 6,6                              | 8,0   | 8,6             | -0,5          | 10,1  | 3,6                 | 16,4                 | -10,0   |
| ago-21  | -27,5                            | -29,4 | -27,4           | -23,2         | -28,0 | -21,6               | -46,3                | -0,6    |
| set-21  | 33,6                             | 37,3  | 21,7            | 50,6          | 17,0  | 30,2                | 83,8                 | -2,7    |
| out-21  | 0,6                              | -0,8  | 3,9             | -9,1          | 6,6   | -4,6                | 0,8                  | 19,9    |
| nov-21  | 12,9                             | 15,0  | 8,2             | 5,4           | 8,6   | 9,3                 | 33,4                 | -12,0   |
| dez-21  | -15,2                            | -18,4 | -19,9           | -22,9         | -19,4 | -11,3               | -27,0                | 32,4    |
| jan-22  | 5,7                              | 6,4   | 15,1            | 17,8          | 14,7  | 5,4                 | -1,1                 | -1,4    |
| fev-22  | 5,3                              | 4,5   | 1,4             | 8,1           | 0,2   | 4,3                 | 8,7                  | 13,5    |
| mar-22  | 15,8                             | 14,6  | 16,0            | 20,7          | 15,2  | 15,8                | 10,9                 | 26,3    |
| (*) abr-22                                    | -9,2                             | -9,5  | -14,7           | -14,2         | -14,8 | -3,8                | -13,7                | -6,4    |
| (*) mai-22                                    | 14,5                             | 16,0  | 14,6            | 11,9          | 15,1  | 16,3                | 16,8                 | 3,0     |
| jun-22  | 3,2                              | -0,2  | -2,8            | -0,7          | -3,2  | -5,9                | 14,9                 | 34,1    |
| <b>Varição homóloga (%)</b>                   |                                  |       |                 |               |       |                     |                      |         |
| jun-21  | 24,1                             | 18,6  | 12,5            | 2,0           | 14,4  | 45,9                | -8,8                 | 168,2   |
| jul-21  | 15,0                             | 12,0  | -0,1            | -16,0         | 2,8   | 29,7                | 3,3                  | 82,0    |
| ago-21  | 13,0                             | 9,9   | 5,0             | -7,4          | 7,4   | 33,1                | -20,1                | 56,9    |
| set-21  | 9,9                              | 8,9   | 6,7             | -6,6          | 9,9   | 34,7                | -18,3                | 27,3    |
| out-21  | 7,0                              | 3,8   | 5,8             | -13,4         | 10,0  | 17,6                | -15,7                | 68,6    |
| nov-21  | 21,0                             | 18,9  | 12,4            | -9,2          | 17,2  | 32,4                | 9,1                  | 64,2    |
| dez-21  | 25,8                             | 22,8  | 8,1             | -6,1          | 10,8  | 33,7                | 23,6                 | 63,5    |
| jan-22  | 18,5                             | 17,5  | 17,9            | -1,8          | 22,0  | 32,1                | -2,8                 | 29,7    |
| fev-22  | 18,5                             | 16,8  | 12,6            | 1,3           | 14,9  | 32,1                | 0,4                  | 37,1    |
| mar-22  | 19,1                             | 15,3  | 12,1            | 3,2           | 14,0  | 26,9                | 1,5                  | 63,5    |
| (*) abr-22                                    | 14,2                             | 9,9   | 8,6             | 6,1           | 9,1   | 21,9                | -7,8                 | 68,4    |
| (*) mai-22                                    | 33,3                             | 28,7  | 18,2            | 23,3          | 17,3  | 42,1                | 18,2                 | 98,6    |
| jun-22  | 37,5                             | 30,1  | 11,1            | 24,5          | 8,8   | 30,9                | 55,8                 | 122,4   |
| <b>Varição média nos últimos 12 meses (%)</b> |                                  |       |                 |               |       |                     |                      |         |
| jun-21  | 7,7                              | 7,8   | 5,5             | 22,5          | 2,7   | 9,5                 | 7,9                  | 6,6     |
| jul-21  | 10,5                             | 9,9   | 5,6             | 18,5          | 3,4   | 13,9                | 9,1                  | 19,6    |
| ago-21  | 11,6                             | 10,8  | 5,9             | 17,1          | 3,9   | 16,8                | 7,9                  | 23,7    |
| set-21  | 12,6                             | 11,7  | 6,3             | 13,8          | 5,0   | 20,7                | 5,5                  | 26,1    |
| out-21  | 14,0                             | 12,7  | 7,6             | 11,6          | 6,9   | 23,3                | 3,8                  | 33,6    |
| nov-21  | 16,2                             | 14,3  | 8,6             | 9,0           | 8,5   | 25,8                | 4,8                  | 45,6    |
| dez-21  | 19,1                             | 16,6  | 9,7             | 8,3           | 10,0  | 28,3                | 8,0                  | 59,9    |
| jan-22  | 22,1                             | 19,1  | 12,5            | 8,6           | 13,2  | 31,5                | 9,1                  | 73,2    |
| fev-22  | 24,0                             | 21,0  | 13,5            | 8,3           | 14,5  | 34,4                | 10,3                 | 74,2    |
| mar-22  | 23,2                             | 20,2  | 12,9            | 4,3           | 14,5  | 35,0                | 7,5                  | 71,2    |
| (*) abr-22                                    | 19,1                             | 16,1  | 10,8            | -0,9          | 13,1  | 32,1                | -0,3                 | 66,4    |
| (*) mai-22                                    | 18,3                             | 15,2  | 9,9             | -2,3          | 12,4  | 31,5                | -1,7                 | 63,5    |
| jun-22  | 19,6                             | 16,3  | 9,8             | -0,6          | 11,9  | 30,4                | 2,9                  | 65,6    |







**Nota:** Variação mensal = [ mês n (ano N) / mês n-1 (ano N) ] \* 100 – 100

Variação homóloga = [ mês n (ano N) / mês n (ano N-1) ] \* 100 – 100

Variação média nos últimos 12 meses = [( mês (n-11) + ... + mês (n) ) / [ mês (n-23) + ... + mês (n-12) ] ] \* 100 - 100

(\*) - Retificação, em resultado da substituição das estimativas efetuadas para as não respostas, por respostas efetivas das empresas entretanto recebidas

(\*\*) Bens Intermédios + Outros

Índices CAL - Índices ajustados de efeitos de calendário

## NOTA METODOLÓGICA

O objetivo do Índice de Volume de Negócios na Indústria é mostrar a evolução do mercado de bens e serviços na indústria e a sua desagregação entre mercado nacional e externo. Os índices são obtidos tendo por base o Inquérito Mensal ao Volume de Negócios e Emprego na Indústria, realizado essencialmente por via eletrónica (e-mail) junto de unidades estatísticas selecionadas a partir das empresas sediadas no território nacional cuja atividade principal se enquadre na indústria. Os índices de emprego e remunerações integram informação administrativa (Declaração Mensal de Remunerações da Segurança Social)

Para mais informação sobre a metodologia utilizada ver o [documento metodológico](#).

## CONTRIBUIÇÕES

A contribuição representa o efeito individual de um agrupamento na formação de uma taxa de variação do índice total. Este indicador é apresentado em termos de pontos percentuais em relação à variação total.

## TAXA DE RESPOSTA

O presente Destaque inclui informação recebida até ao dia 5 de agosto de 2022, o que corresponde a uma taxa de resposta no primeiro momento de difusão de 93,5% (93,3% em junho de 2021) no VVN.

No quadro seguinte apresentam-se as taxas de resposta para os agrupamentos e secções da CAE.

|     | Total | CT   | CD   | CND  | INT** | INV  | EN   | B    | C    | D    | E    |
|-----|-------|------|------|------|-------|------|------|------|------|------|------|
| VVN | 93,5  | 90,7 | 84,4 | 91,7 | 91,6  | 90,3 | 98,6 | 90,9 | 92,5 | 98,0 | 89,7 |
| EMP | 87,8  | 88,6 | 86,6 | 88,9 | 88,5  | 85,0 | 88,9 | 88,3 | 88,2 | 78,0 | 86,3 |

## AJUSTAMENTO DE EFEITOS DE CALENDÁRIO

O ajustamento dos efeitos de calendário é efetuado com modelos probabilísticos do tipo “Autoregressive Integrated Moving Average” (ARIMA). O ajustamento pressupõe que se mantenha relativamente estável a influência deste tipo de efeitos sobre as séries brutas. No entanto, é possível que a redução recente da produção industrial com a crise internacional possa acarretar alguma perturbação neste tipo de efeitos. De qualquer modo, continuam a acompanhar estes destaques os valores das séries brutas e as respetivas taxas de variação, o que permite complementar a informação fornecida pelas séries ajustadas e comentadas neste destaque.

Com o destaque de outubro de 2017 foram divulgadas as séries de Horas Trabalhadas, ajustadas dos efeitos de calendário, relativas aos Grandes Agrupamentos Industriais, Secções e Divisões.



## REVISÕES

A informação agora divulgada no presente destaque incorpora revisões dos índices dos dois meses anteriores, em consequência da substituição das estimativas efetuadas por respostas entretanto recebidas e, em menor grau, da substituição de valores provisórios anteriormente reportados por valores definitivos. A magnitude destas revisões, medida, em pontos percentuais, pela diferença entre taxas de variação homóloga agora e anteriormente divulgadas é a seguinte:

|        | VNT | VNN | VNE  | NPS | REM | HRS  | HRS CAL |
|--------|-----|-----|------|-----|-----|------|---------|
| abr-22 | 0,0 | 0,1 | -0,1 | 0,0 | 0,0 | -0,1 | 0,0     |
| mai-22 | 0,1 | 0,1 | 0,4  | 0,0 | 0,4 | -0,8 | -0,8    |

## SIGLAS E DESIGNAÇÕES

|       |   |
|-------|---|
| Total | – Indústria Extrativa, Indústria Transformadora e Produção e Distribuição de Eletricidade, Gás e Água |
| TVH   | – Taxa de Variação Homóloga   |
| CT    | – Bens de Consumo Total   |
| CND   | – Bens de Consumo não Duradouro   |
| CD    | – Bens de Consumo Duradouro   |
| INT   | – Bens Intermédios  |
| INV   | – Bens de Investimento  |
| EN    | – Energia   |
| B     | – Indústrias Extrativas   |
| C     | – Indústrias Transformadoras  |
| D     | – Eletricidade, Gás, Vapor, Água Quente e Fria e Ar Frio  |
| E     | – Captação, Tratamento e Distribuição de Água, Saneamento, Gestão de Resíduos e Despoluição           |
| VNT   | – Volume de Negócios Total  |
| VNN   | – Volume de Negócios Mercado Nacional   |
| VNE   | – Volume de Negócios Mercado Externo  |
| VVN   | – Volume de Negócios  |
| REM   | – Remunerações  |
| HRS   | – Horas Trabalhadas   |
| CAL   | – Índices ajustados de efeitos de calendário  |

---

Data do próximo destaque mensal - 08 de setembro de 2022

---