



***INSTITUTO
NACIONAL
DE
ESTATÍSTICA***
SERVIÇOS CENTRAIS

**BOLETIM MENSAL
DAS ESTATÍSTICAS DO
COMÉRCIO EXTERNO**

**BULLETIN MENSUEL DES STATISTIQUES
DU COMMERCE EXTÉRIEUR**

*Continente, Açores e Madeira
Continent, Açores et Madère*

**ano VII
n.º 11
LISBOA
1981**

PORTUGAL

Sinais convencionais

- .. Resultado nulo.
- O fenómeno não existe.
- o Resultado inferior ao módulo adoptado.

Signes conventionnels

- .. Résultat nul.
- Le phénomène n'existe pas.
- o Résultat inférieur à l'unité adoptée.

Preços de venda e assinatura

Portugal (incluindo portes de correio):

Número avulso	50\$00
Assinatura anual	500\$00

Estrangeiro (não incluindo portes de correio):

Número avulso	50\$00
Assinatura anual	500\$00

Prix de vente et abonnement

Portugal (frais de port inclus):

Le numéro	50\$00
Abonnement annuel	500\$00

Étranger (frais de port pas inclus):

Le numéro	50\$00
Abonnement annuel	500\$00

ÍNDICE SISTEMÁTICO

TABLE DES MATIÈRES

	Quadro Tableau	Página Page
Notas explicativas - <i>Notes explicatives</i>		3
Nomenclatura dos países e territórios estatísticos - <i>Nomenclature des pays et territoires statistiques</i>		7
Comércio especial. Importação segundo os meses - <i>Commerce spécial. Importation suivant les mois</i>	1	13
Comércio especial. Exportação segundo os meses - <i>Commerce spécial. Exportation suivant les mois</i>	2	13
Comércio especial segundo as secções da "CMCE" - <i>Commerce spécial suivant les sections de la "CMCE"</i>	3	14
Comércio especial segundo os países e territórios estatísticos de origem e de consumo - <i>Commerce spécial suivant les pays et territoires statistiques d'origine et de consommation</i>	4	15
Comércio especial. Balança comercial - <i>Commerce spécial. Balance commerciale</i>	5	18
Comércio especial. Importação das principais mercadorias segundo os mais importantes países e territórios estatísticos de origem - <i>Commerce spécial. Importation des principales marchandises suivant les pays et les territoires statistiques les plus importants d'origine</i>	6	21
Comércio especial. Exportação das principais mercadorias segundo os mais importantes países e territórios estatísticos de consumo - <i>Commerce spécial. Exportation des principales marchandises suivant les pays et les territoires statistiques les plus importants de consommation</i>	7	33

NOTAS EXPLICATIVAS

NOTES EXPLICATIVES

ÂMBITO DOS APURAMENTOS

A) Os dados estatísticos insertos nesta publicação referem-se ao Comércio Externo Especial, estando incluídas na:

1) Importação

- a) as mercadorias destinadas ao consumo
- b) as mercadorias entradas em regime de draubaque, isto é, admitidas temporariamente a fim de sofrerem transformação, reparação ou complemento de mão-de-obra
- c) o ouro destinado unicamente a fins industriais.

2) Exportação

- a) as mercadorias nacionais e nacionalizadas.
- b) as mercadorias que deram entrada em Portugal em regime de draubaque.

B) Estão excluídas destes apuramentos, além dos movimentos de depósitos formados por ouro, prata e títulos de crédito e das importações e exportações efectuadas pelos ministérios militares, mais as seguintes mercadorias:

1) Importação

- a) as entradas em regime temporário normal (importação temporária)
- b) as que regressam de outro País ou Território Estatístico para onde haviam sido expedidas em regime temporário (reimportação)
- c) as pescas efectuadas por navios nacionais
- d) o ouro em barra, importado pelo Banco de Portugal
- e) a electricidade

PORTÉE DES DÉPOUILLEMENTS

A) Les données statistiques insérées dans cette publication se rapportent au Commerce Extérieur Spécial, comprenant:

1) Importation

- a) les marchandises destinées à la consommation
- b) les marchandises entrées en régime de "drawback", c.à.d., admises temporairement à fin de subir des transformations, réparation ou complément de main-d'œuvre
- c) l'or uniquement destiné à des fins industrielles.

2) Exportation

- a) les marchandises nationales et nationalisées.
- b) les marchandises qui entrèrent au Portugal en régime de "drawback".

B) Sont exclues de ces dépouillements, en plus des mouvements de dépôts formés par l'or, l'argent et titres de crédit et des importations et exportations effectuées par les ministères militaires, les marchandises suivantes:

1) Importation

- a) les marchandises entrées en régime temporaire (importation temporaire)
- b) les marchandises qui reviennent d'un autre Pays ou Territoire Statistique où elles avaient été expédiées en régime temporaire (reimportation)
- c) les pêches effectuées par des navires nationaux
- d) l'or en barre, importé par la Banque du Portugal
- e) l'électricité

2) Exportação

- a) as saídas temporárias
- b) as devolvidas, em consequência de uma importação temporária, isto é, as re-exportadas
- c) a electricidade

2) Exportation

- a) Les marchandises sorties temporairement
- b) Les marchandises renvoyées par suite d'une importation temporaire, c.à.d., les marchandises reexportées
- c) L'électricité

ÂMBITO GEOGRÁFICO

As estatísticas do comércio externo de Portugal referem-se ao Continente, Açores e Madeira, estando excluído o movimento comercial entre cada uma destas partes.

PORTÉE GÉOGRAPHIQUE

Les statistiques du commerce extérieur du Portugal se rapportent au Continent et les archipels des Açores et Madère, étant exclu le mouvement commercial entre chacune de ces parties.

NOMENCLATURA

As mercadorias são apuradas segundo a "Classificação Nacional de Mercadorias para as Estatísticas do Comércio Externo" (CMCE), que corresponde à Pauta dos Direitos de Importação com ligeiras adaptações, acrescidas de desdobramentos para fins estatísticos.

As "Encomendas Postais" e os "Separados de Bagagens" importados ao abrigo, respectivamente, do Decreto nº 43 400, de 15 de Dezembro de 1960 e do Decreto-Lei nº 49 471, de 27 de Dezembro de 1969, correspondentes a mercadorias destinadas a particulares, sem fins comerciais, de valor até 1000\$00 e peso não superior a 10 Kg, cuja discriminação pautal não consta do despacho aduaneiro, são apurados sob o título "Transacções Especiais", agrupamento que funciona como sendo a 22.^a Secção da "CMCE" (ver quadro 3).

NOMENCLATURE

Les marchandises sont classifiées suivant la "Classification Nationale de Marchandises pour les Statistiques du Commerce Extérieur" (CMCE), qui correspond au Tarif des Droits d'Importation avec de légères adaptations, augmentées de dédoublements pour des fins statistiques.

Les "Colis Postaux" et les "Séparés de Bagages" importés à l'abri, respectivement, du décret nº 43 400, du 15 décembre 1960 et du décret-loi nº 49 471, du 27 décembre 1969, qui correspondent à des marchandises destinées à des particuliers, sans fins commerciales, de valeur et poids non supérieur à 1000 "escudos" et 10 Kgs, dont le détail tarifaire n'est pas concerné par l'expédient douanier, sont classifiés sous le titre "Transactions Spéciales", groupe ment qui fonctionne comme étant la 22^{ème} Section de la "CMCE" (voir le tableau 3).

ENCOMENDAS POSTAIS

As importações são classificadas segundo a "CMCE" e as exportações estão agrupadas no final das Secções, discriminando-se apenas as consideradas de maior importância.

LES COLIS POSTAUX

Les importations sont classifiées suivant la "CMCE" et les exportations sont groupées dans la finale des Sections, détaillant à peine celles de plus grande importance.

QUANTIDADES

Tanto na importação como na exportação consideram-se os pesos líquidos das mercadorias, expressos em toneladas com um decimal. Ressalva-se, contudo, que nos quadros 6 e 7 algumas das mercadorias ou grupos de mercadorias estão referidos em unidades diferentes da tonelada.

QUANTITÉS

Tant pour l'importation que pour l'exportation, on considère les poids nets des marchandises exprimés en tonnes avec une décimale. Cependant, dans les tableaux 6 et 7 certaines marchandises ou groupes de marchandises font exceptions et sont exprimées en unités différentes de la tonne.

VALORES

Na importação considera-se o valor CIF e na exportação o valor FOB, expressos em mil escudos. Ambos os valores são obtidos por declaração dos importadores e exportadores ou seus representantes legais aquando da efectivação dos despachos aduaneiros, e, como tal, aceites pelas Alfândegas.

Nos quadros 6 e 7, em relação a cada mercadoria ou grupo de mercadorias, os países e territórios estatísticos são individualizados desde que, em valores mensais acumulados, atinjam 100 ou mais contos de movimento.

PAÍSES DE ORIGEM E DE CONSUMO

As importações são apuradas segundo o país de origem, isto é, o país onde o produto natural foi extraído ou produzido e, tratando-se dum produto em obra, o país onde recebeu a forma sob a qual foi introduzido em Portugal.

As exportações são apuradas segundo o país de consumo, que se define como o país onde a mercadoria deve ter a aplicação para a qual foi produzida ou fabricada ou onde deve ser transformada, reparada ou sujeita a complemento de mão-de-obra.

AGRUPAMENTOS DE PAÍSES E TERRITÓRIOS ESTATÍSTICOS

Os Países e Territórios Estatísticos e os agrupamentos onde estes estão incluídos são considerados apenas no aspecto puramente geográfico ou funcional, sem qualquer significado político.

Nos quadros 4 e 5, além da distribuição dos Países e Territórios Estatísticos segundo os Continentes, os agrupamentos geográficos e os blocos económicos, há ainda a considerar:

- 1) a OCDE que compreende todos os países da CEE e da EFTA e mais a Austrália, Canadá, Espanha, Estados Unidos da América, Japão, Nova Zelândia e Turquia
- 2) e os PTE EXP POR que compreendem Angola, Brasil, Cabo Verde, Guiné Bissau, Macau, Moçambique, S. Tomé e Príncipe e Timor.

ABREVIATURAS

- a) Nos quadros 4, 5, 6 e 7 os nomes dos países e territórios estatísticos apresentam-se abreviados. As designações completas correspondentes a estas abreviaturas podem ser consultadas na nomenclatura de países e territórios estatísticos
- b) JAN - Janeiro
FEV - Fevereiro
MAR - Março
ABR - Abril
MAI - Maio
JUN - Junho
JUL - Julho
AGT - Agosto
SET - Setembro
OUT - Outubro
NOV - Novembro
DEZ - Dezembro

VALEURS

Pour l'importation on considère la valeur CAF et pour l'exportation la valeur FOB, exprimée par 1000 "escudos". Les deux valeurs sont obtenues par la déclaration des importateurs et exportateurs ou leurs représentants légaux au moment du dédouanement, et, comme tel, acceptés par les douanes.

Dans les tableaux 6 et 7, par rapport à chaque marchandise ou groupe de marchandises, les pays et territoires statistiques sont seulement individualisés si, en valeurs mensuelles et accumulées, ils atteignent 100 "mille escudos" ou plus de mouvement.

PAYS D'ORIGINE ET DE CONSOMMATION

Les importations sont classifiées suivant le pays d'origine, c.à.d., le pays où le produit naturel a été extrait ou produit et, s'il s'agit d'un produit manufacturé, le pays où il a reçu la forme sous laquelle il a été introduit au Portugal.

Les exportations sont classifiées suivant le pays de consommation, qui se définit comme le pays où la marchandise doit avoir l'application pour laquelle elle a été produite ou fabriquée ou où elle doit être transformée, réparée ou soumise à un complément de main-d'oeuvre.

GROUPEMENTS DE PAYS ET TERRITOIRES STATISTIQUES

Les noms des divers pays et des zones dans lesquelles ceux-ci ont été groupés doivent être considérés comme ayant une signification strictement géographique ou fonctionnelle, sans la moindre implication politique.

Dans les tableaux 4 et 5, en plus de la distribution des Pays et Territoires Statistiques suivant les Continents, les groupements géographiques et les blocs économiques, il faut encore considérer:

- 1) l'OCDE qui comprend tous les pays de la CEE et de l'AELE plus l'Australie, le Canada, l'Espagne, les Etats Unis d'Amérique, la Grèce, le Japon, la Nouvelle Zélande et la Turquie
- 2) et les PTE EXP POR qui comprend l'Angola, le Brésil, le Cap Vert, la Guinée Bissau, le Macau, le Mozambique, le Saint Thomas et Prince et le Timor

ABREVIATIONS

- a) dans les tableaux 4, 5, 6 et 7 les noms des pays et territoires statistiques sont abrégés. Les désignations complètes correspondant à ces abréviations se trouvent dans la nomenclature des pays et territoires statistiques
- b) JAN - janvier
FEV - février
MARS - mars
AVR - avril
MAI - mai
JUIL - juillet
AOÛT - août
SEPT - septembre
OCT - octobre
NOV - novembre
DEC - décembre

PTE EXP POR - Países e territórios Estatísticos de Expressão Portuguesa

EFTA - Associação Europeia de Comércio Livre

OCDE - Organização de Cooperação e de Desenvolvimento Económicos

CEE - Comunidade Económica Europeia

P EC PLAN - Países de Economia Planificada

EXTRM OR - Extremo Oriente

PR MD OR - Próximo e Médio Oriente

NE - Não especificado

TON - Tonelada

PR-KG - Peso Real-Quilograma

GRS - Gramas

NUM - Número

QLT - Quilate

1000 ESC - Mil escudos

M 3 - Metro cúbico

90% MS - Peso reduzido a 90% de matéria seca

PTE EXP POR - Pays et territoires statistiques d'Expression Portugaise

AELE - Association Européenne de Libre Echange

OCDE - Organisation de Coopération et de Développement Economiques

CEE - Communauté Economique Européenne

P EC PLAN - Pays à Economie Planifiée

EXTRM OR - Extrême-Orient

PR MD OR - Proche et Moyen Orient

NE - Non mentionné

TON -Tonne

PR-KG - Poids Réel-Quilogramme

GRS - Grammes

NUM - Numéro

QLT - Carat

1000 ESC - Mil "escudos"

M 3 - Mètre cube

90% MS - Poids réduit à 90% de la matière sèche

RECTIFICAÇÕES

Todos os dados constantes desta publicação têm carácter provisório. No decorrer do ano serão introduzidas alterações, nos meses a que respeitam, provenientes, quer da análise que os apuramentos vão sofrendo, quer de registo de nova informação recebida no INE após o fecho dos respectivos apuramentos. Assim:

- 1) Os quadros 1 e 2 apresentam os totais mensais e acumulados, da importação e da exportação, revistos mês a mês.
- 2) Os quadros 3, 4 e 5 apresentam os movimentos de importação e exportação, por secções da "CMCE" e por Países e Territórios Estatísticos, em relação a dois períodos mensais acumulados consecutivos, tendo os dados referentes ao último mês sido objecto apenas de tratamento de análise sumária. O mesmo se verifica em relação ao último mês do período relativo aos dados inseridos nos quadros 6 e 7.

ARREDONDAMENTOS

As quantidades e os valores das mercadorias são apurados em submúltiplos das unidades da publicação, pelo que, devido aos arredondamentos, os totais podem não corresponder à soma dos parciais.

RECTIFICATIONS

Toutes les données constantes de cette publication ont un caractère provisoire. Dans le courant de l'année seront introduites des altérations, pour les mois concernés. Celles-ci proviendront soit de l'analyse que les apurements subissent, soit de l'enregistrement d'une nouvelle information reçu à l'INS après la fermeture des dépouillements respectifs. Ainsi:

- 1) Les tableaux 1 et 2 présentent les totaux mensuels et accumulés de l'importation et de l'exportation, revus mois par mois.
- 2) Les tableaux 3, 4 et 5 présentent les mouvements d'importation et d'exportation, par section de la "CMCE" et par pays et territoires statistiques, par rapport à deux périodes mensuelles accumulées consécutives, les données se référant au dernier mois ayant à peine été l'objet d'un traitement d'analyse sommaire. La même chose se vérifie par rapport au dernier mois de la période relative aux données insérées dans les tableaux 6 et 7.

ARRONDIS

Les quantités et les valeurs des marchandises sont triées en sous-multiples des unités de la publication. Ce là entraîne que les totaux peuvent ne pas correspondre à la somme des partiels étant donné que l'on arrondit.

NOMENCLATURA DOS PAÍSES E TERRITÓRIOS ESTATÍSTICOS

Abreviaturas	Códigos	Países e territórios estatísticos	Abreviaturas	Códigos	Países e territórios estatísticos
EUROPA			ÁFRICA		
CEE			DJIBUTI	100	Djibuti
			AFR SUL	103	República da África do Sul (12)
			ALT VOLT	106	Alto Volta
ALEM RF	001	República Federal da Alemanha (1)	ANGOL	110	República Popular de Angola (13)
BELG-LUX	004	Bélgica-Luxemburgo	ARGELIA	112	Argélia
DINMARCA	007	Dinamarca	BENIN	113	Benin
FRANCA	010	França (2)	BOTSWANA	115	Botswana
HOLANDA	016	Holanda	BURUNDI	118	Burundi
IRLANDA	019	Irlanda	C VER R	122	República de Cabo Verde
ITALIA	022	Itália (3)	CAMARAO	124	Camarão
R. UNIDO	025	Reino Unido (4)	CANARIAS	125	Ilhas Canárias
GRECIA	089	Grécia	COMOROS	126	Ilhas dos Comoros (14)
			CONGO RP	127	República Popular do Congo
EFTA			C MARFIM	130	Costa do Marfim
AUSTRIA	030	Áustria (5)	EGIPT RA	136	República Árabe do Egito
FINLAND	033	Finlândia (6)	ETIOPIA	139	Etiópia (15)
ISLANDIA	036	Islândia	GABAO	142	Gabão
NORUEGA	039	Noruega (7)	GAMBIA	145	Gâmbia
SUECIA	042	Suécia	GHANA	148	Ghana
SUICA	045	Suíça (8)	GUINE BS	151	Guiné-Bissau
			GUINE EQ	154	Guiné Equatorial
			GUINE R	157	República da Guiné
PAÍSES DE ECONOMIA PLANIFICADA			LESOTHO	160	Lesotho
ALBANIA	050	Albânia	LIBERIA	163	Libéria
ALEM RD	053	República Democrática da Alemanha (9)	LIBIA	166	Líbia
BULGARIA	056	Bulgária	MADAGASC	169	Madagáscar
CHECOSLV	059	Checoslováquia	MALAWI	172	Malawi
HUNGRIA	062	Hungria	MALI	175	Mali
POLONIA	065	Polónia	MARROCOS	178	Marrocos
ROMENIA	068	Roménia	MAURICIA	181	Maurícia (16)
URSS	071	União das Rep. Soc. Soviéticas	MAURITAN	184	Mauritânia
			MAYOTTE	185	Mayotte (17)
			MEL-CEUT	186	Mellila e Ceuta (18)
			MOCAM RP	188	República Popular de Moçambique
			NÍGER	190	Niger
			NIGERIA	193	Nigéria
			QUENIA	199	Quênia
			R CT-AFR	202	República Centro-Africana
			REUNIAO	205	Reunião (19)
			ZIMBABWE	208	Zimbabwé
			RUANDA	211	Ruanda
			S HELENA	213	Santa Helena (20)
RESTO			ST PR RD	215	República Democrática de S. Tomé e Príncipe
ANDORRA	080	Andorra	SEICHELS	217	Seicheles (21)
ESPAÑHA	083	Espanha (10)	SENEGAL	220	Senegal
FEROE	084	Ilhas Feroé	SER LEOA	223	Serra Leoa
GIBRALT	086	Gibraltar	SOMALIA	226	Somália
JUGOSLAV	092	Jugoslávia	SUAZILAN	229	Suazilândia
MALTA	095	Malta (11)	SUDAO	232	Sudão
TURQUIA	098	Turquia	TANZANIA	235	Tanzânia (22)
VATICANO	099	Cidade do Vaticano	TCHAD	238	Tchad
			TBRT OCI	241	Territórios do Oceano Índico (23)
			TOGO	244	Togo
			TUNISIA	247	Tunísia
			UGANDA	250	Uganda
			ZAIRE R	253	República do Zaire
			ZAMBIA	256	Zâmbia

Abreviaturas	Códigos	Países e territórios estatísticos	Abreviaturas	Códigos	Países e territórios estatísticos
AMÉRICA			ÁSIA		
LATINA			EXTREMO ORIENTE		
ARGENT	300	Argentina	AFEGANIS	500	Afeganistão
BOLIVIA	303	Bolivia	BANGDESH	503	Bangladesh
BRASIL	306	Brasil (24)	BIRMANIA	506	Birmânia
CHILE	309	Chile	BRUNEI	509	Brunei
COLOMBIA	312	Colômbia	BUTAN	512	Butan
COST RIC	315	Costa Rica	CAMBOJA	515	Camboja
CUBA	318	Cuba	FORMOSA	521	Formosa (Taiwan) (35)
EQUADOR	321	Equador (25)	CR SUL	527	Coreia do Sul
GRANADA	322	Granada (26)	FILIPIN	530	Filipinas
GUATMALA	324	Guatemala	HONG-KNG	533	Hong-Kong
HAITI	327	Haiti	INDIA	536	Índia (36)
HONDRS R	330	República das Honduras (27)	INDONES	539	Indonésia
MEXICO	333	México	JAPAO	542	Japão
NICARAG	336	Nicarágua (28)	LAOS	545	Laos
PANAMA R	339	República do Panamá	MACAU	548	Macau
PARAGUAI	342	Paraguai	MALASIA	551	Malásia (37)
PERU	345	Peru	MALDIVAS	552	Maldivas
R DOMINI	348	República Dominicana	NEPAL	554	Nepal
SALVADOR	351	Salvador	PAQUIST	557	Paquistão
URUGUAI	354	Uruguai	SINGPURA	560	Singapura
VENEZUEL	357	Venezuela	SRI LANK	561	Sri Lank
Z C PANM	360	Zona do Canal do Panamá	TAILAND	563	Tailândia
			TIMOR	564	Timor Português
RESTO			PRÓXIMO E MÉDIO ORIENTE		
ANT HOLD	404	Antilhas Holandesas (29)	ARB SAUD	569	Arábia Saudita
BAHAMAS	407	Bahamas	BAREIN	572	Barein
BARBADOS	410	Barbados	CHIPRE	575	Chipre
BELIZE	411	Belize	EMIRT AU	578	Emirados Árabes Unidos (38)
BERMUDAS	413	Bermudas	IRAO	581	Irão
CANADA	416	Canadá	IRAQUE	584	Iraque
CAYMAN	417	Ilhas Cayman	ISRAEL	587	Israel
DOMNIQUE	420	Dominique	JORDANIA	590	Jordânia
FALKLAND	421	Ilhas Falkland (30)	KOVEIT	593	Koveit
GRONLAND	423	Gronelândia	LIBANO	596	Libano
E U AMER	425	Estados Unidos da América (31)	OMAN MSC	599	Oman (Mascate)
GUADLUPE	427	Guadalupe (32)	QATAR	602	Qatar
GUIANA	428	Guiana	SIRIA	605	Síria
GUIAN FR	431	Guiana Francesa	YEMEN	608	Yemen do Norte
I VRG AM	432	Ilhas Virgens dos EUA (33)	YEMEN RP	611	República Democrática Popular do Yemen
ÍND OCID	433	Índias Ocidentais (34)			
JAMAICA	434	Jamaica			
ST LUCIA	436	Santa Lucía			
MARTNICA	435	Martinica			
S PD MIQ	437	S. Pedro e Miquelon			
S VICENT	439	S. Vicente			
SURINAM	440	Surinam			
TRIN TOB	446	Trindade e Tobago			
TUR CAIQ	449	Ilhas Turgues e Caiques			
			PAÍSES DE ECONOMIA PLANIFICADA		
			CHINA RP	614	República Popular da China
			CR NORTE	617	Coreia do Norte
			MONG RE	620	República Popular da Mongólia
			VIETNAME	623	Vietname (39)

Abreviaturas	Códigos	Países e territórios estatísticos
--------------	---------	-----------------------------------

OCEÂNIA

ASTRALIA	631	Austrália	OCNZLAND	651	Oceânia Nova-Zelandesa (45)
OCNASTRL	632	Oceânia Australiana (40)	VANUATU	652	Vanuatu
D EUA OC	634	Dependências dos EUA na Oceânia (41)	PAPUAS	655	Papuas — Nova Guiné (46)
FI DJI	637	Ilhas Fidji	POLNS FR	658	Polinésia Francesa (47)
I WAL FU	641	Ilhas Wallis e Futuna (42)	SALOMAO	659	Ilha de Salomão
KIRIPITC	643	Kiribati e Pitcairn (43)	SAMOA OC	661	Samoa Ocidental
NAURU	644	Nauru	TUVALU	665	Ilha de Tuvalu
N CALDON	647	Nova Caledónia (44)	TONGA	667	Tonga
N ZELAND	650	Nova Zelândia	R POLARS	680	Regiões Polares

DIVERSOS

F NV AER	690	Fornecimentos à navegação aérea
F NV MAR	693	Fornecimentos à navegação marítima
P TE NE	696	Países e territórios estatísticos não especificados
PTE IGN	699	Países e territórios estatísticos ignorados

NOTAS À NOMENCLATURA DE 1981

(1) Inclui Berlim Ocidental e os territórios austríacos de Jungholz e Mittelberg; não inclui o território de Busingen. (2) Inclui o Principado do Mónaco. (3) Inclui S. Marino. (4) Compreende a Grã-Bretanha, a Irlanda do Norte, as ilhas Anglo-Normandas e a ilha de Man. (5) Não inclui os territórios de Jungholz e de Mittelberg. (6) Inclui as ilhas Aland. (7) Inclui o arquipélago Svalbard e a ilha Jan Mayen. (8) Inclui o Liechtenstein, o território alemão de Busingen e a comunidade italiana de Campione. (9) Inclui Berlim Oriental. (10) Inclui as Baleares. (11) Inclui Gozo e Comino. (12) Inclui a Namíbia (Sudoeste Africano). (13) Inclui Cabinda. (14) Compreende Grande Comoro, Anjouan e Mohéli. (15) Inclui a Eritreia, como estado federado. (16) Compreende a ilha Maurícia, a ilha Rodrigues, a ilha Agalega e as ilhas S. Brandão. (17) Inclui Grande Terra e Pamanzi. (18) Inclui Peñon de Velez de la Gomera, Peñon de Alhucemas e as ilhas Chafarinas. (19) Inclui a ilha Europa, a ilha Bassas da Índia, a ilha Juan de Nova, a ilha Tromelin e as ilhas Gloriosas. (20) Inclui dependências (a ilha de Ascensão e as ilhas Tristão da Cunha). (21) Inclui dependências (ilhas Mahé, Silhouette, Praslin, Frégate, Mamelles e Récifs, Bird e Denis, Plate e Coetivy, ilhas Amirantes — que inclui a ilha Desroches —, ilha Alphonse, ilhas Providence — que inclui as ilhas Farquhar —, o grupo das ilhas Aldabra — que inclui a ilha de Aldabra —, as ilhas Cosmoledo, ilha Assunção e ilha Astove. (22) Compreende Tanganica, Zanzibar e Pemba. (23) Compreende o arquipélago de Chagos. (24) Inclui o arquipélago Fernando Noronha. (25) Inclui as ilhas Galápagos. (26) Inclui as ilhas Granadianas do Sul. (27) Inclui as ilhas Swan. (28) Inclui as ilhas Corn. (29) Compreende Aruba, Bonaire, Curaçau, Saba, Santo Eustáquio e a parte meridional de S. Martinho. (30) Inclui dependências (Georgia do Sul e ilhas Sandwich do Sul). (31) Inclui Porto Rico. (32) Inclui Maria Galante, Santas, Desirade, Pequena Terra, S. Bartolomeu e a parte setentrional de S. Martinho. (33) Compreende Santa Cruz, S. João e S. Tomás. (34) Compreende Antigua, S. Cristóvão, Nevis e Anguilla; ilhas Virgens Britânicas; Montserrat. (35) Inclui as ilhas dos Pescadores. (36) Inclui Sikkim. (37) Compreende Malásia, Sabah e Sarawak. (38) Compreende Abu Dhabi, Dibay, Chardja, Adjman, Umm al — Qi'wayn, Ras al — Khayma e Fudjaira. (39) Compreende os antigos Vietname do Norte e Vietname do Sul. (40) Compreende as ilhas dos Cocos, a ilha Christmas, as ilhas Heard e Mc Donald e a ilha Norfolk. (41) Compreende as ilhas Samoa Oriental, Carolinas, Guam, Marianas, Marshall, Midway, Wake e Johnston, Palmyra e Jarvis, Howland e Baker e Kingman Reef. (42) Inclui a ilha Alofi. (43) Compreende as ilhas Gilbert, Pitcairn, Cantão e Enderbury. (44) Inclui dependências (ilha de Pins, ilhas Loyanté, Huon, Belep, Chesterfield e ilha Walpole). (45) Compreende as ilhas Tokelau, ilha Niue e ilhas Cook. (46) Inclui a Nova Bretanha, a Nova Irlanda, Lavangai, as ilhas do Amirauté, Bougainville, Buka, as ilhas Green, de Entrecasteaux, Trobiand, Woodlark e o arquipélago da Louisiade com as suas dependências. (47) Compreende as ilhas Marquesas, da Sociedade, Gambier e Tubuai e o arquipélago de Tuamotu; inclui ainda a ilha de Clipperton.

ALTERAÇÕES À NOMENCLATURA DE 1980

	Em 1981	Em 1980
089	GRÉCIA (no agrupamento CEE)	— No agrupamento RESTO DA EUROPA.
185	MAYOTTE	— Incluído em ILHAS COMOROS (126).
208	ZIMBABWÉ	— Designado por RODÉSIA (208).
404	ANTILHAS HOLANDESAS (passa a incluir também o Curaçau).	— Não inclui o Curaçau, que estava individualizado com o n.º 419.
420	DOMINIQUE	— Incluído em ÍNDIAS OCIDENTAIS (433).
436	SANTA LÚCIA	— Incluído em ÍNDIAS OCIDENTAIS (433).
439	S. VICENTE	— Incluído em ÍNDIAS OCIDENTAIS (433).
632	OCEÂNIA AUSTRALIANA	— Incluído em AUSTRÁLIA (631).
643	KIRIBATI E PITCAIRN	— Incluído em TERRITÓRIOS BRITÂNICOS NA OCEÂNIA (664).
651	OCEÂNIA NOVA-ZELANDESA	— Incluído em NOVA ZELÂNDIA (650).
652	VANUATU	— Designado por NOVAS HÉBRIDAS (652).
659	ILHA DE SALOMÃO	— Incluída em TERRITÓRIOS BRITÂNICOS NA OCEÂNIA (664).
665	ILHA DE TUVALU	— Designada por ILHA ELLICE, estava incluída em TERRITÓRIOS BRITÂNICOS NA OCEÂNIA (664).
680	REGIÕES POLARES	— Não existia esta designação.

QUADROS

1 — COMÉRCIO ESPECIAL. IMPORTAÇÃO SEGUNDO OS MESES DE 1981

Meses	Mês		Meses acumulados	
	Ton	1000 ESC	Ton	1000 ESC
1	2	3	4	5
JANEIRO	1 706 774,1	46 706 534	1 706 774,1	46 706 534
FEVEREIRO	1 715 272,5	50 471 403	3 424 046,6	97 177 937
MARCO	1 346 250,8	46 301 705	4 764 297,3	143 479 642
ABRIL	1 923 813,3	57 078 195	6 688 110,6	200 567 787
MAIO	1 664 224,3	53 109 311	8 352 334,9	253 647 098
JUNHO	1 570 934,1	49 380 198	9 923 269,0	303 047 296
JULHO	1 673 231,9	54 218 618	11 596 500,9	357 245 914
AGOSTO	892 983,1	31 884 399	12 489 484,0	389 160 313
SETEMBRO	1 762 553,7	50 917 823	14 258 037,7	440 048 136
OUTUBRO	1 963 721,3	56 472 666	16 221 759,0	496 540 802
NOVEMBRO	1 426 384,2	43 300 003	17 650 143,3	539 840 806
DEZEMBRO				

2 — COMÉRCIO ESPECIAL. EXPORTAÇÃO SEGUNDO OS MESES DE 1981

Meses	Mês		Meses acumulados	
	Ton	1000 ESC	Ton	1000 ESC
1	2	3	4	5
JANEIRO	400 643,9	17 857 981	400 643,9	17 867 981
FEVEREIRO	297 677,6	18 149 384	698 321,5	36 017 364
MARCO	466 567,4	20 754 206	1 164 888,9	56 741 570
ABRIL	462 997,3	21 754 116	1 627 886,3	78 515 687
MAIO	445 131,9	21 682 580	2 073 018,2	100 198 266
JUNHO	517 469,4	23 117 270	2 590 487,6	123 315 536
JULHO	439 660,2	24 747 672	3 030 147,7	148 043 208
AGOSTO	321 485,9	16 037 360	3 351 633,6	164 160 568
SETEMBRO	369 685,0	20 419 531	3 721 318,6	184 590 099
OUTUBRO	431 824,2	25 354 536	4 153 142,8	209 874 636
NOVEMBRO	371 051,7	22 049 065	4 524 194,6	231 923 701
DEZEMBRO				

3 - COMÉRCIO ESPECIAL SEGUNDO AS SECÇÕES DA «CMCE» - 1981

Secções da «CMCE»	IMPORTAÇÃO				EXPORTAÇÃO			
	Ton		1000 ESC		Ton		1000 ESC	
	Jan. a Out.	Jan. a Nov.	Jan. a Out.	Jan. a Nov.	Jan. a Out.	Jan. a Nov.	Jan. a Out.	Jan. a Nov.
1	2	3	4	5	6	7	8	9
TOTAL	16 221 759,0	17 650 143,3	496 540 802	539 840 806	4 153 142,8	4 524 194,6	209 874 636	231 923 701
I-ANIMAIS VIVOS E PRODUTOS DO REINO ANIMAL	79 735,3	87 655,9	9 376 502	10 557 515	13 068,0	13 945,2	1 845 340	1 982 846
II-PRODUTOS DO REINO VEGETAL	3 824 011,8	4 193 890,9	50 802 010	56 141 130	44 466,3	53 037,8	2 138 467	2 513 411
III-GORDURAS E OLEOS GORDOS, ANIMAIS E VEG.; CERAS, ETC.	24 958,8	29 313,9	996 640	1 159 767	41 283,8	52 749,9	1 595 420	2 006 245
IV-PROD. IND. ALIMENTARES; BEBIDAS, VINAGRES; TABACOS	705 592,2	740 653,7	18 378 609	19 579 318	421 080,6	452 983,5	17 616 194	19 992 379
V-PROD. MINERAIS	8 766 198,4	9 559 326,1	130 054 197	140 614 927	923 809,9	999 171,2	17 572 323	19 126 741
VI-PRODUTOS DAS INDUSTRIAS QUIMICAS E CONEXAS	582 456,0	623 793,4	39 129 659	42 407 409	339 038,4	362 977,5	11 591 513	12 925 067
VII-MAT. PLASTICAS E RESINAS ARTIFICIAIS; BORRACHA, ETC.	217 208,4	231 847,6	18 002 660	19 344 232	21 572,8	22 952,3	1 789 304	1 898 747
VIII-PELES, COUROS, ETC E SUAS OBRAS; OBRAS DE TRIPA	21 965,5	23 613,6	3 375 651	3 653 981	2 188,7	2 267,7	1 129 519	1 209 158
IX-MADEIRA, CORTICA; SUAS OBRAS; OBRAS DE CESTEIRO, ETC.	407 846,2	436 583,6	5 765 555	6 219 435	1 113 012,4	1 220 821,6	19 232 025	21 291 170
X-MAT-PRIMAS PARA FAB. PAPEL; PAPEL	106 654,1	114 065,5	6 992 013	7 403 958	540 770,1	585 972,5	15 921 644	17 295 585
XI-MAT. TEXTeis E RESPECT. OBRAS	199 251,7	217 083,7	31 543 433	34 389 298	140 000,0	153 323,8	55 657 524	61 139 526
XII-CALCADO; CHAPEUS; GUARDA-CHUVAS; PENAS ADORNO, ETC	650,2	705,5	262 250	293 984	12 940,7	13 892,8	8 243 970	8 834 743
XIII-OBRAS DE PEDRA, GESSO, ETC.; PROD. CERAMICOS; VIDRO	32 480,6	35 156,0	2 969 316	3 274 880	330 368,7	359 616,9	6 504 385	7 207 918
XIV-PEROLAS NAT. MET. PRECIOSOS; JOALHARIA FALSA; MOEDAS	61,6	69,1	5 342 203	5 459 356	12,3	13,1	5 956 636	6 886 381
XV-METAIS COMUNS E RESPECT. OBRAS	895 293,2	967 972,1	34 974 051	38 073 277	123 222,3	137 913,7	10 257 649	11 349 861
XVI-MAQUINAS E APARELHOS; MATERIAL ELECTRICO	155 651,9	167 048,4	77 609 742	84 553 570	33 635,4	36 696,2	19 624 741	21 908 430
XVII-MAT. TRANSPORTE	190 406,8	208 920,0	48 074 228	52 337 196	39 611,7	42 150,9	6 625 849	7 299 959
XVIII-INST. E APARELHOS DE OPTICA, ETC.; RELOJOARIA, ETC.	5 285,3	5 723,6	10 306 947	11 289 364	1 797,2	1 989,2	2 644 989	2 934 279
XIX-ARMAS E MUNICOES	1 503,9	1 581,4	643 703	704 413	6 098,9	6 181,9	2 914 975	3 017 332
XX-MERCADORIAS E PROD. DIVERSOS NE	4 085,9	4 663,3	1 842 831	2 104 130	5 159,4	5 531,0	914 144	999 326
XXI-OBJECTOS DE ARTE E DE COLECCAO; ANTIGUIDADES	7,1	7,4	10 880	14 100	5,3	6,0	96 002	104 595
TRANSACCoes ESPECIAIS	454,0	468,9	67 720	68 566	-	-	-	-

4 - COMÉRCIO ESPECIAL SEGUNDO OS PAÍSES E TERRITÓRIOS ESTATÍSTICOS DE ORIGEM E DE CONSUMO - 1981

Países e territórios estatísticos	Importação				Exportação			
	Ton		1000 ESC		Ton		1000 ESC	
	Jan. a Out.	Jan. a Nov.	Jan. a Out.	Jan. a Nov.	Jan. a Out.	Jan. a Nov.	Jan. a Out.	Jan. a Nov.
1	2	3	4	5	6	7	8	9
MUNDO	16 221 759,0	17 650 143,3	496 540 802	539 840 804	4 153 142,8	4 524 194,6	209 874 636	231 923 701
OCDE	7 891 529,9	8 598 926,3	339 027 490	369 674 927	2 991 983,2	3 260 372,1	160 789 050	178 359 297
PTE EXP POR	344 932,6	374 328,7	9 891 864	10 522 940	210 040,8	224 640,2	19 784 443	20 921 505
EUROPA	4 378 921,0	4 782 945,4	270 681 865	295 983 999	2 905 469,9	3 165 516,9	150 015 153	164 498 793
CEE	2 555 894,7	2 750 749,7	185 223 405	201 994 991	2 196 620,4	2 399 901,8	110 145 340	122 499 399
ALEM RF	470 546,4	503 817,4	52 352 824	57 777 940	477 346,5	518 393,5	25 233 056	28 469 514
BELG-LUX	197 792,0	232 171,7	11 642 555	12 987 395	112 745,2	129 374,5	5 371 424	6 061 525
DINMARCA	15 139,4	15 699,0	2 211 608	2 376 307	29 414,4	52 722,1	3 250 905	4 004 388
FRANCA	761 112,5	794 952,0	37 738 523	40 822 849	485 665,3	516 193,0	24 009 844	28 685 528
HOLANDA	300 768,4	330 975,6	13 957 695	15 478 637	281 122,9	302 774,4	9 270 354	10 083 511
IRLANDIA	16 826,1	16 892,4	1 357 565	1 460 651	12 076,9	14 190,7	893 435	1 020 332
ITALIA	183 001,8	197 243,3	26 205 131	28 413 887	171 799,9	183 482,2	9 145 067	9 946 343
R UNIDO	607 633,1	655 517,5	39 519 770	42 378 935	602 244,7	652 813,6	30 125 992	33 173 127
GRECIA	3 075,0	3 480,7	237 734	298 400	24 004,6	29 955,8	845 761	1 033 132
EFTA	223 583,4	238 957,8	36 854 474	40 323 394	216 381,7	230 218,5	28 947 600	31 928 084
AUSTRIA	17 131,5	18 498,6	2 842 679	3 118 285	13 276,3	14 278,4	2 092 942	2 366 722
FINLAND	32 467,4	35 040,6	2 110 835	2 319 265	10 474,5	12 286,5	2 873 023	3 160 318
ISLANDIA	23 204,3	24 233,4	3 769 035	3 898 768	36 090,2	36 189,7	971 620	994 449
NORUEGA	28 034,2	31 476,9	2 198 365	2 850 048	36 810,3	37 669,6	4 137 858	4 448 690
SUECIA	104 187,8	109 725,6	11 003 045	11 997 537	74 287,2	81 089,8	9 396 406	10 184 212
SUICA	18 558,2	19 982,7	14 930 513	16 139 494	45 443,1	48 707,4	9 475 730	10 769 693
P EC PLAN	662 472,2	778 035,0	12 912 502	15 091 057	68 928,2	78 958,9	4 524 701	5 093 019
ALBANIA	228,9	239,1	9 348	12 710
ALEM RD	19 826,9	20 906,2	511 788	550 577	6 200,3	6 400,9	257 447	270 508
BULGARIA	2 229,9	2 477,8	124 462	141 669	2 841,8	2 974,4	192 105	241 696
CHECOSLV	6 535,1	8 912,4	590 079	676 277	2 064,0	2 269,8	217 971	237 922
HUNGRIA	2 062,0	2 155,8	150 981	165 477	2 706,4	3 495,0	257 874	296 387
POLONIA	13 741,6	14 003,4	355 509	368 507	1 851,1	1 882,1	120 581	124 107
ROMENIA	7 557,3	7 606,0	348 261	363 228	8 339,9	10 552,8	597 889	749 133
URSS	610 519,5	721 973,4	10 831 421	12 825 333	44 695,9	51 144,7	2 871 286	3 158 555
RESTO	936 970,6	1 015 202,9	35 691 485	38 574 555	423 539,7	456 437,7	6 397 513	6 978 291
ANDORRA	40,0	41,3	24 550	24 834	147,1	147,1	14 944	14 944
ESPANHA	905 999,8	964 398,4	32 524 572	34 898 550	389 485,2	421 282,9	5 952 975	6 496 410
FEROE	14,0	14,6	1 415	1 629
GIBRALT	4,8	10,0	1 213	2 613	16 380,6	17 098,3	40 257	43 194
JUGOSLAV	1 079,3	1 124,7	220 098	228 212	2 304,6	2 767,0	202 009	225 042
MALTA	2,6	2,9	10 525	12 114	1 099,3	1 196,4	95 004	103 010
TURQUIA	29 844,1	49 625,6	2 910 526	3 408 228	13 883,8	13 893,5	88 703	90 468
VATICANO	25,2	37,6	2 007	3 372
AFRICA	1 824 466,8	1 985 194,4	29 570 589	31 069 913	366 533,4	400 924,2	25 144 142	27 064 045
DJIBUTI	36,7	36,7	852	852
AFR SUL	177 088,6	183 169,1	1 852 077	2 094 887	25 479,8	32 181,5	1 481 195	1 746 995
ALT VOLT	10,3	10,3	1 234	1 234	3,8	4,0	529	608
ANGOL RP	8 254,6	8 539,1	746 149	784 459	77 510,5	79 212,8	12 811 369	13 227 044
ARGELIA	500,0	562,6	17 115	17 565	26 150,8	26 185,5	1 745 051	1 769 673
BENIN	195,7	310,5	9 194	15 442
BOTSWANA	31,6	31,6	2 523	2 523	3,7	9,1	2 415	6 297
BURUNDI	872,4	872,4	98 294	98 294	187,3	187,3	7 495	7 495
C VERD R	3 634,3	4 177,7	184 402	199 325	43 684,6	48 063,2	1 504 116	1 623 483
CAMARAO	27 166,0	30 750,2	402 752	443 521	942,7	1 078,4	51 125	60 465
CANARIAS	404,7	404,7	10 847	10 847	1 657,6	1 811,8	141 638	153 773
COMOROS	1,0	1,0	524	524	0,1	0,1	46	46
CONGO RP	65 293,3	67 637,6	1 069 290	1 112 342	351,7	364,8	29 193	30 228
C MARFIM	226 436,8	239 614,6	3 718 870	3 911 919	2 818,8	3 523,9	109 728	134 462
EGIPT RA	1 613,5	1 630,6	295 673	299 295	29 261,4	29 306,2	794 784	794 584
ETIOPIA	117,4	117,4	29 284	29 295	0,5	0,5	481	481
GABAO	27 660,7	28 406,1	247 951	257 147	158,1	180,1	16 335	17 146
GAMBIA	22,0	27,6	1 189	3 249
GHANA	212,8	212,8	28 550	28 550	568,6	593,8	23 640	25 028
GUINE BS	6 696,8	8 789,0	133 844	177 027	7 802,7	9 336,9	650 664	778 945
GUINE EQ	11,4	11,4	691	691
GUINE R	1 000,0	1 000,0	19 186	19 184	1 931,1	1 931,1	71 633	71 633
LESOTHO	5,9	..	4 054
LIBERIA	14 999,9	60 229,1	166 346	245 327
LIBIA	14 661,8	14 661,8	235 182	235 182	504,3	529,9	19 458	21 101
MADAGASC	3 395,8	3 659,9	150 808	162 742	10 890,2	10 890,2	250 488	250 488
MALAWI	1 057,7	1 057,7	139 496	139 496	0,3	0,3	2 574	2 574
MALI	395,2	545,5	40 951	56 247	58,5	58,5	5 595	5 624
MARROCOS	283 352,5	318 503,3	1 335 890	1 527 107	33,0	33,0	1 816	1 816

4 — COMÉRCIO ESPECIAL SEGUNDO OS PAÍSES E TERRITÓRIOS ESTATÍSTICOS DE ORIGEM E DE CONSUMO — 1981

Países e territórios estatísticos	Importação				Exportação			
	Ton		1000 ESC		Ton		1000 ESC	
	Jan. a Out.	Jan. a Nov.	Jan. a Out.	Jan. a Nov.	Jan. a Out.	Jan. a Nov.	Jan. a Out.	Jan. a Nov.
1	2	3	4	5	6	7	8	9
ASIA	4 448 318,2	4 841 318,4	102 074 804	110 578 514	208 059,2	243 755,7	10 190 013	11 440 661
EXTRM OR	217 897,9	235 931,7	24 563 564	26 679 941	62 052,6	67 001,6	4 194 127	4 576 544
AFEGANIS
BANGDESH	5 742,7	7 302,5	151 712	189 110	356,2	358,3	15 277	15 667
BIRMANIA	203,5	203,5	7 246	7 246
BRUNEI
BUTAN	0	1,3	24	590
CAMBOJA
FORMOSA	2 137,7	2 270,2	599 392	650 176	1 424,2	1 669,9	75 777	89 736
CR SUL	565,5	625,4	208 039	220 549	2 379,3	2 414,0	66 127	67 800
FILIPIN	17 814,2	17 822,5	496 269	506 795	568,5	601,0	63 057	68 128
HONG-KNG	1 275,6	1 450,6	508 468	581 030	1 973,9	2 181,0	481 866	543 944
INDIA	26 786,3	26 910,0	1 106 962	1 149 257	3 459,3	3 460,9	176 095	186 794
INDONES	30 132,1	34 824,5	805 573	889 278	594,9	598,9	37 135	39 375
JAPAO	77 975,5	83 936,0	17 085 449	18 519 883	33 877,2	37 776,9	1 663 709	1 847 729
LAOS	0	0	8	8
MACAU	1 831,8	2 010,0	1 014 078	1 089 727	893,3	990,3	164 879	209 731
MALASIA	46 655,7	51 337,2	1 604 303	1 837 131	3 275,1	3 387,7	830 946	839 208
MALDIVAS
NEPAL	0,2	0,2	29	29
PAQUIST	1 923,4	1 925,0	274 988	276 709	4 135,8	4 228,6	148 638	160 053
SINGPURA	1 550,2	1 616,5	367 439	407 033	2 533,5	2 639,1	254 948	273 714
SRI LANK	2 918,6	3 275,6	165 478	183 489	12,5	32,9	2 470	12 703
TAILAND	578,3	614,2	173 686	177 488	6 365,2	6 458,5	205 957	214 713
TIMOR	9,9	9,9	1 667	1 667
PR MD OR	4 227 190,9	4 601 965,1	76 968 451	83 318 654	126 372,1	157 067,4	5 588 886	6 450 890
ARB SAUD	1 293 100,4	1 581 046,7	22 151 468	26 505 240	19 448,8	21 510,5	979 294	1 040 865
BAREIN	21 940,3	21 940,3	432 459	432 459	121,2	178,2	19 811	23 745
CHIPRE	162,6	162,6	5 504	5 504	6 764,2	7 498,4	198 663	220 633
EMIRT AU	988 314,3	1 013 202,8	17 604 389	18 075 181	621,5	651,7	29 349	32 720
IRAO	643 919,1	643 919,1	11 905 405	11 905 406	46 727,0	68 767,0	1 027 862	1 524 194
IRAQUE	1 254 333,1	1 254 333,1	21 602 255	21 602 256	9 868,1	9 923,9	1 935 414	1 950 765
ISRAEL	25 403,2	27 772,3	3 265 214	3 539 223	26 724,1	30 039,0	632 232	688 235
JORDANIA	3 450,4	3 090,9	132 225	207 588
KOVEIT	4 706,7	5 460,4	296 799	392 144
LIBANO	17,4	17,4	1 636	1 636	8 252,9	9 217,5	274 349	296 928
OMAN MSC	45,3	47,1	6 596	6 774
QATAR	..	59 570,3	..	1 251 631	90,9	91,8	6 994	7 490
SIRIA	509,3	545,2	41 665	45 005
YEMEN	0,1	4,5	166	6 390
YEMEN RP	0,6	0,6	121	121	41,5	41,5	7 462	7 462
P EC PLAN	3 229,4	3 421,6	542 790	579 919	19 634,6	19 684,7	407 000	413 228
CHINA RP	2 927,4	3 119,6	531 013	568 142	18 629,4	18 663,5	388 762	393 403
CR NORTE	4,1	4,1	3 900	3 900	1 005,2	1 005,2	18 238	18 238
MONG RP	297,9	297,9	7 877	7 877
VIETNAME	18,0	..	1 587
OCEANIA	22 460,0	35 073,7	1 345 444	1 739 061	10 624,5	11 072,9	1 154 253	1 231 839
ASTRALIA	7 554,4	18 320,4	846 983	1 196 744	8 561,5	8 904,8	938 816	1 003 245
OCNASTRL	165,9	165,9	24 014	24 014
DEUA OC	4,3	11,7	326	746
FIDJI	12,7	12,7	1 842	1 842
I WAL FU	0	0	1	1
KIRIPITC
NAURU
N CALDON	..	45,7	..	2 897
N ZELAND	2 788,0	2 830,0	351 813	368 631	1 792,1	1 883,5	165 618	177 975
OCNZLAND	2,7	2,7	1 077	1 077
VANUATU
PAPUAS	9 129,0	9 129,0	108 089	108 089	25,7	26,6	13 393	13 438
POLNS FR	33,2	33,2	5 591	5 602
SALOMAO	2 986,4	4 746,5	38 420	62 560	0,4	0,4	834	834
SAMOA OC	0,4	1,0	78	162
TUVALU
TONGA
R POLARS	2,2	2,2	137	137
DIVERSOS	10 288,4	10 375,7	856 094	857 133	421 143,9	437 652,8	5 144 675	5 594 384
F NV AER	-	-	-	-	157 414,2	170 708,8	3 303 281	3 607 539
F NV MAR	-	-	-	-	263 033,0	266 200,5	1 771 558	1 888 990
PTE NE	931,7	952,2	35 461	35 497	0,2	0,2	243	243
PTE IGN	9 356,7	9 423,5	820 633	821 636	696,5	743,3	89 593	97 612

5 - COMÉRCIO ESPECIAL. BALANÇA COMERCIAL - 1981

Países e territórios estatísticos	Importação				Exportação				Saldos			
	Jan. a Out.		Jan. a Nov.		Jan. a Out.		Jan. a Nov.		Jan. a Out.		Jan. a Nov.	
	1000 ESC	%	1000 ESC	%	1000 ESC	%	1000 ESC	%	Positivo	Negativo	Positivo	Negativo
1	2	3	4	5	6	7	8	9	10	11	12	13
MUNDO	496 540 802	100,00	539 840 806	100,00	209 874 636	100,00	231 923 701	100,00		286 666 167		307 917 105
OCDE	339 027 490	68,28	369 674 927	68,48	160 789 050	76,61	178 359 297	76,90		78 238 440		91 315 629
PTE EXP POR	9 891 864	1,99	10 522 940	1,95	19 786 443	9,43	20 921 505	9,02	9 894 579		10 398 565	
EUROPA	270 681 865	54,51	295 983 999	54,83	150 015 153	71,48	168 498 793	71,79		20 666 711		29 485 206
CEE	185 223 405	37,30	201 994 991	37,42	110 145 340	52,48	122 499 399	52,82		75 078 065		79 495 592
ALEM RF	52 352 824	10,54	57 777 940	10,70	25 233 056	12,02	28 469 514	12,28		27 119 767		29 308 425
BELG-LUX	11 642 555	2,34	12 987 395	2,41	5 371 424	2,56	6 061 525	2,61		6 271 131		6 925 870
DINMARCA	2 211 608	0,45	2 376 302	0,44	3 250 905	1,55	4 006 388	1,73	1 039 297		1 630 086	
FRANCA	37 738 523	7,60	40 822 849	7,56	24 009 844	12,39	28 685 528	12,37		11 728 679		12 137 321
HOLANDA	13 957 695	2,81	15 478 637	2,87	9 270 356	4,42	10 083 511	4,35		4 687 339		5 395 126
IRLANDA	1 357 565	0,27	1 460 651	0,27	893 435	0,43	1 020 332	0,44		464 130		440 319
ITALIA	26 205 131	5,28	28 413 882	5,26	9 145 067	4,36	9 966 343	4,30		17 040 064		18 447 539
R UNIDO	39 519 770	7,96	42 378 935	7,85	30 125 492	14,35	33 173 127	14,30		9 394 278		9 205 808
GRECIA	237 734	0,05	298 400	0,06	845 761	0,40	1 033 132	0,45	608 027		734 732	
EFTA	36 854 474	7,42	40 323 396	7,47	28 947 600	13,79	31 928 084	13,77		7 906 874		8 395 312
AUSTRIA	2 842 679	0,57	3 118 285	0,58	2 092 962	1,00	2 366 722	1,02		749 717		751 563
FINLAND	2 110 835	0,43	2 319 265	0,43	2 873 023	1,37	3 160 318	1,36	762 188		841 053	
ISLANDIA	3 769 035	0,76	3 898 768	0,72	971 620	0,46	996 449	0,43		2 797 415		2 902 319
NORUEGA	2 198 365	0,44	2 850 048	0,53	4 137 858	1,97	4 448 690	1,92	1 939 493		1 598 442	
SUECIA	11 003 045	2,22	11 997 537	2,22	9 396 406	4,48	10 186 212	4,39		1 604 639		1 811 325
SUICA	14 930 513	3,01	16 139 493	2,99	9 475 730	4,51	10 769 693	4,64		5 454 784		5 369 799
P EC PLAN	12 912 502	2,60	15 091 057	2,80	4 524 701	2,16	5 093 019	2,20		8 387 801		9 998 038
ALBANIA	9 348	0	12 710	0,01	9 348		12 710	
ALEM RD	511 788	0,10	550 572	0,10	257 647	0,12	270 508	0,12		254 141		280 063
BULGARIA	124 462	0,03	141 669	0,03	192 105	0,09	241 696	0,10	67 643		100 027	
CHECOSLV	590 079	0,12	676 277	0,13	217 971	0,10	237 922	0,10		372 107		438 355
HUNGRIA	150 981	0,03	165 472	0,03	257 874	0,12	296 387	0,13	106 893		130 915	
POLONIA	355 509	0,07	368 507	0,07	120 581	0,06	126 107	0,05		234 928		242 400
ROMENIA	348 261	0,07	363 228	0,07	597 889	0,28	749 133	0,32	249 628		385 905	
URSS	10 831 421	2,18	12 825 333	2,38	2 871 286	1,37	3 158 555	1,36		7 960 136		9 666 777
RESTO	35 691 485	7,19	38 574 555	7,15	6 397 513	3,05	7 978 291	3,01		29 293 972		31 596 264
ANDORRA	24 550	0	24 836	0	14 944	0,01	14 944	0,01		9 607		9 893
ESPAÑA	32 524 572	6,55	34 898 550	6,46	5 952 975	2,84	6 496 410	2,80		26 571 597		28 402 140
FEROE	1 615	0	1 629	0	1 615		1 629	
GIBRALT	1 213	0	2 613	0	40 257	0,02	43 196	0,02	39 044		40 583	
JUGOSLAV	220 098	0,04	228 212	0,04	202 009	0,10	225 062	0,10		18 089		3 151
MALTA	10 525	0	12 114	0	95 004	0,05	103 010	0,04	84 479		90 895	
TURQUIA	2 910 526	0,59	3 408 228	0,63	88 703	0,04	90 668	0,04		2 821 823		3 317 560
VATICANO	2 007	0	3 372	0	2 007		3 372	
AFRICA	29 570 589	5,96	31 069 913	5,76	25 144 142	11,98	27 064 045	11,67		4 424 448		4 005 868
DJIBUTI	852	0	852	0	852		852	
AFR SUL	1 852 077	0,37	2 094 887	0,39	1 481 195	0,71	1 746 995	0,75		370 882		347 892
ALT VOLT	1 234	0	1 234	0	529	0	688	0		705		546
ANGOL RP	746 149	0,15	784 459	0,15	12 811 369	6,10	13 227 044	5,70	12 065 219		12 442 585	
ARGELIA	17 115	0	17 565	0	1 765 051	0,84	1 769 673	0,76	1 747 936		1 752 108	
BENIN	9 194	0	15 442	0,01	9 194		15 442	
BOTSWANA	2 523	0	2 523	0	2 615	0	6 297	0	92		3 774	
BURUNDI	98 294	0,02	98 294	0,02	7 495	0	7 495	0		90 799		90 799
C VERD R	184 402	0,04	199 325	0,04	1 504 116	0,72	1 623 483	0,70	1 319 714		1 424 159	
CAMARAO	402 752	0,08	443 521	0,08	51 125	0,02	60 465	0,03		351 627		383 056
CANARIAS	10 847	0	10 847	0	141 638	0,07	153 773	0,07	130 791		142 926	
COMOROS	524	0	524	0	66	0	66	0		458		458
CONGO RP	1 069 290	0,22	1 112 342	0,21	29 193	0,01	30 228	0,01		1 040 097		1 082 114
C MARFIM	3 718 870	0,75	3 911 919	0,72	109 728	0,05	136 462	0,06		3 609 143		3 775 457
EGIPTO RA	295 673	0,06	299 295	0,06	794 784	0,38	796 584	0,34	499 111		497 289	
ETIOPIA	29 284	0,01	29 295	0,01	481	0	481	0		28 803		28 813
GABAO	247 951	0,05	257 147	0,05	16 335	0,01	17 146	0,01		231 616		240 001
GAMBIA	1 189	0	3 249	0	1 189		3 249	
GHANA	28 550	0,01	28 550	0,01	23 640	0,01	25 028	0,01		4 909		3 521
GUINE BS	133 844	0,03	177 022	0,03	650 666	0,31	778 945	0,34	516 821		601 923	
GUINE EQ	691	0	691	0	691		691	
GUINE R	19 186	0	19 186	0	71 633	0,03	71 633	0,03	52 447		52 447	
LESOTHO	4 054	0		4 054		..
LIBERIA	166 346	0,03	245 327	0,05	19 458	0,01	21 101	0,01		146 888		224 226
LIBIA	235 182	0,05	235 182	0,04	250 488	0,12	250 488	0,11	15 306		15 306	
MADAGASC	150 808	0,03	162 742	0,03	2 574	0	2 574	0		148 234		160 168
MALAWI	139 496	0,03	139 496	0,03	5 595	0	5 624	0		133 901		133 872
MALI	40 951	0,01	56 247	0,01	1 816	0	1 816	0		39 135		54 431
MARROCOS	1 335 890	0,27	1 527 107	0,28	1 049 852	0,50	1 480 341	0,64		284 038		46 766

5 — COMÉRCIO ESPECIAL. BALANÇA COMERCIAL — 1981

Países e territórios estatísticos	Importação				Exportação				Saldos			
	Jan. a Out.		Jan. a Nov.		Jan. a Out.		Jan. a Nov.		Jan. a Out.		Jan. a Nov.	
	1000 ESC	%	1000 ESC	%	1000 ESC	%	1000 ESC	%	Positivo	Negativo	Positivo	Negativo
	2	3	4	5	6	7	8	9	10	11	12	13
AFRICA (CONT)												
MAURICIA	5 491	0	5 952	0	5 491		5 952	
MAURITAN	133 062	0,03	207 562	0,04	6 219	0	6 219	0		126 843		201 343
MAYOTTE	151 124	0,03	151 124	0,03		151 124		151 124
MEL-CEUT	37	0	37	0	8 351	0	11 581	0	8 314		11 544	
MOCAM RP	815 583	0,16	852 457	0,16	1 737 120	0,83	1 896 671	0,82	921 537		1 044 213	
NIGER	885	0	885	0	135	0	293	0		750		592
NIGERIA	14 243 112	2,87	14 243 748	2,64	671 774	0,32	846 074	0,34		13 571 338		13 397 673
QUENIA	32 172	0,01	54 285	0,01	21 664	0,01	27 061	0,01		10 508		27 224
R CT-AFR	139 220	0,03	193 832	0,04	17 620	0,01	19 996	0,01		121 600		173 836
REUNIAO	124	0	124	0	1 707	0	2 060	0	1 584		1 934	
ZIMBABWE	693 102	0,14	902 770	0,17	85 375	0,04	88 943	0,04		607 727		813 828
RUANDA	1 565	0	1 757	0	1 565		1 757	
S HELENA
ST PR RD	67 729	0,01	67 729	0,01	659 412	0,31	686 699	0,30	591 683		618 970	
SEICHEL	929	0	929	0	74	0	117	0		855		812
SENEGAL	509 113	0,10	509 157	0,09	109 012	0,05	115 972	0,05		400 100		393 185
SER LEAO	31 387	0,01	32 010	0,01	11 798	0,01	13 629	0,01		19 589		18 381
SOHALIA	175	0	175	0	14 592	0,01	14 592	0,01	14 417		14 417	
SUAZILAN	1 540	0	1 583	0	6 153	0	8 598	0	4 612		7 015	
SUDAO	232 140	0,05	238 152	0,04	161 398	0,08	166 829	0,07		70 741		71 323
TANZANIA	322 950	0,07	390 260	0,07	3 792	0	3 792	0		319 158		386 468
TCHAD	661 862	0,13	742 616	0,14	49	0	49	0		661 813		742 567
TBRT OCI
TOGO	32 563	0,02	41 138	0,02	32 563		41 138	
TUNISIA	420 489	0,08	420 489	0,08	466 286	0,22	507 572	0,22	45 797		87 083	
UGANDA	42 211	0,01	44 586	0,01	1 279	0	2 223	0		40 932		42 362
ZAIRE R	73 216	0,01	75 211	0,01	268 663	0,13	307 821	0,13	195 447		232 610	
ZAMBIA	71 191	0,01	86 158	0,02	48 684	0,02	49 690	0,02		22 508		36 469
AMERICA	92 012 005	18,53	99 612 186	18,45	18 206 399	8,67	20 093 979	8,66		73 805 604		79 518 207
LATINA	28 439 538	5,73	30 272 633	5,61	5 034 567	2,40	6 470 175	2,36		23 404 972		24 802 458
ARGENT	2 140 296	0,43	2 877 445	0,53	250 455	0,12	269 710	0,12		1 887 841		2 607 735
BOLIVIA	70 321	0,03	70 321	0,03	70 321		70 321	
BRASIL	6 928 411	1,40	7 350 559	1,36	2 258 882	1,08	4 998 932	1,08		4 669 529		4 851 627
CHILE	729 334	0,15	913 314	0,17	274 201	0,13	283 659	0,13		455 133		629 654
COLOMBIA	1 236 304	0,25	1 367 554	0,25	54 242	0,03	60 995	0,03		1 182 061		1 306 558
COST RIC	26 693	0,01	31 127	0,01	13 337	0,01	14 837	0,01		13 354		16 290
CUBA	3 478 027	0,70	3 478 027	0,64	548 202	0,26	548 202	0,24		2 929 825		2 929 825
EQUADOR	120 774	0,02	139 600	0,03	125 210	0,06	139 736	0,06	4 436		136	
GRANADA	80	0	80	0		80		80
GUATEMALA	126 755	0,03	147 030	0,03	136 998	0,07	173 201	0,07	10 243		26 171	
HAITI	17	0	17	0	160	0	277	0	144		260	
HONDURAS	7 306	0	7 306	0	25 037	0,01	26 745	0,01	17 732		19 440	
MEXICO	1 316 919	0,27	1 336 380	0,25	106 379	0,05	113 454	0,05		1 210 540		1 222 926
NICARAG	9 544	0	9 544	0	5 677	0	6 349	0		3 867		3 195
PANAMA R	71 247	0,01	76 466	0,01	144 961	0,07	145 096	0,06	73 714		68 630	
PARAGUAI	1 035 906	0,21	1 243 338	0,23	77 100	0,04	79 030	0,03		958 806		1 164 308
PERU	685 484	0,14	685 484	0,13	191 968	0,09	212 737	0,09		493 517		472 747
R DOMINI	40 725	0,01	74 097	0,01	25 296	0,01	28 994	0,01		15 428		45 052
SALVADOR	131 584	0,03	143 484	0,03	11 419	0,01	12 259	0,01		120 164		131 225
URUGUAI	457 040	0,09	494 740	0,09	78 172	0,04	103 111	0,04		378 868		391 629
VENEZUEL	9 897 172	1,99	9 897 172	1,83	636 468	0,30	682 450	0,29		9 260 704		9 214 723
Z C PANM
RESTO	63 572 467	12,80	69 339 554	12,84	13 171 833	6,28	14 623 805	6,31		50 400 634		54 715 749
ANT HOLO	5 088	0	6 199	0	29 654	0,01	35 525	0,02	24 567		29 326	
BAHAMAS	24 231	0	25 336	0	52 632	0,03	54 547	0,02	28 400		29 211	
BARBADOS	4 372	0	4 593	0	4 372		4 593	
BELIZE	10 808	0	10 808	0	2 325	0	3 688	0		8 483		7 120
BERMUDAS	445	0	445	0	31 402	0,01	36 364	0,02	30 957		35 919	
CANADA	3 145 634	0,63	3 260 082	0,60	2 027 029	0,97	2 306 109	0,99		1 118 605		953 973
CAYMAN	171	0	171	0		171		171
DOMINIQUE	158	0	158	0		158		158
FALKLAND	51	0	51	0		51		51
GRONLAND	1 643	0	1 643	0		1 643		1 643
E U AMER	60 084 634	12,10	65 704 420	12,17	10 859 260	5,17	12 009 677	5,18		49 225 374		53 694 743
GUADLUPE	26 402	0,01	26 402	0,01	26 402		26 402	
GUIANA	52 583	0,01	52 583	0,01	1 626	0	1 626	0		50 957		50 957
GUIAN FR	90 858	0,02	107 871	0,02	39	0	261	0		90 819		107 611
I VRG AM	7 991	0	9 027	0		7 991		9 027
IND OCTD	1 986	0	1 986	0	31 520	0,02	34 565	0,01		29 534		32 579
JAMAICA	1 555	0	1 555	0	17 779	0,01	18 190	0,01		16 224		16 435
MARTINICA	965	0	965	0	31 493	0,02	31 703	0,01		30 529		30 738
ST LUCIA	155	0	155	0		155		155
S PD MIQ	43	0	43	0		43		43
S VICENT	38	0	38	0		38		38
SURINAM	151 434	0,03	165 058	0,03	5 537	0	6 041	0		145 898		159 017
TRIN TOB	603	0	603	0	42 154	0,02	44 871	0,02	41 552		44 268	
TUR CAIQ

5 - COMÉRCIO ESPECIAL. BALANÇA COMERCIAL - 1981

Países e territórios estatísticos	Importação				Exportação				Saldos			
	Jan. a Out.		Jan. a Nov.		Jan. a Out.		Jan. a Nov.		Jan. a Out.		Jan. a Nov.	
	1000 ESC	%	1000 ESC	%	1000 ESC	%	1000 ESC	%	Positivo	Negativo	Positivo	Negativo
	2	3	4	5	6	7	8	9	10	11	12	13
ASIA	102 074 804	20,56	110 578 514	20,48	10 190 013	4,86	11 440 661	4,93		91 884 791		99 137 853
EXTRM OR	24 563 564	4,95	26 679 941	4,94	4 194 127	2,00	4 576 544	1,97		20 369 436		22 103 397
AFEGANIS				
BANGDESH	151 712	0,03	189 110	0,04	15 277	0,01	15 667	0,01		136 435		173 442
BIRMANIA	7 246	0	7 246	0	7 246		7 246	
BRUNEI				
BUTAN	24	0	590	0		24		590
CAMBOJA				
FORMOSA	599 392	0,12	650 175	0,12	75 777	0,04	89 736	0,04		523 615		540 439
CR SUL	208 039	0,04	220 549	0,04	66 127	0,03	67 800	0,03		141 911		152 749
FILIPIN	496 269	0,10	506 795	0,09	63 057	0,03	68 128	0,03		433 212		438 667
HONG-KNG	508 468	0,10	581 030	0,11	481 866	0,23	543 944	0,23		26 602		37 086
INDIA	1 106 962	0,22	1 149 257	0,21	176 095	0,08	186 794	0,08		930 867		942 463
INDONES	805 573	0,16	889 278	0,16	37 135	0,02	39 375	0,02		768 438		849 902
JAPAO	17 085 449	3,44	18 519 883	3,43	1 663 709	0,79	1 847 729	0,80		15 421 740		16 472 154
LAOS	8	0	8	0		8		8
MACAU	1 014 078	0,20	1 089 722	0,20	164 879	0,08	209 731	0,09		849 199		879 991
MALASIA	1 604 303	0,32	1 837 131	0,34	830 946	0,40	639 208	0,36		773 357		997 923
MALDIVAS				
NEPAL	29	0	29	0		29		29
PARQUIST	274 988	0,06	276 709	0,05	148 638	0,07	160 053	0,07		124 350		116 656
SINGPURA	367 439	0,07	407 033	0,08	254 948	0,12	273 716	0,12		112 490		133 316
SRI LANK	165 478	0,03	183 489	0,03	2 470	0	12 703	0,01		163 008		170 786
TAILAND	173 686	0,03	177 488	0,03	205 957	0,10	214 713	0,09	32 271		37 225	
TIMOR	1 667	0	1 667	0		1 667		1 667
PR MD OR	76 968 451	15,50	83 318 654	15,43	5 588 886	2,66	4 450 890	2,78		71 379 544		76 867 765
ARB SAUD	22 151 468	4,46	26 505 240	4,91	979 296	0,47	1 040 865	0,45		21 172 172		25 464 375
BAREIN	432 459	0,09	432 459	0,08	19 811	0,01	23 745	0,01		412 649		408 714
CHYPRE	5 504	0	5 504	0	198 663	0,09	220 633	0,10	193 159		215 129	
EMIRT AU	17 604 389	3,55	18 075 181	3,35	29 349	0,01	32 720	0,01		17 575 039		18 042 460
IRAO	11 905 405	2,40	11 905 405	2,21	1 027 862	0,49	1 524 146	0,66		10 877 543		10 381 259
IRAQUE	21 602 255	4,35	21 602 255	4,00	1 935 416	0,92	1 950 765	0,84		19 666 839		19 651 489
ISRAEL	3 265 214	0,66	3 539 223	0,66	632 232	0,30	688 235	0,30		2 632 982		2 850 988
JORDANIA	132 225	0,06	207 588	0,09	132 225		207 588	
KOVEIT	296 799	0,14	392 144	0,17	296 799		392 144	
LIBANO	1 636	0	1 636	0	274 349	0,13	296 928	0,13	272 713		295 292	
OMAN MSC	6 596	0	6 774	0		6 596		6 774
QATAR	1 251 631	0,23	6 996	0	7 490	0		6 996		1 244 142
SIRIA	41 665	0,02	45 005	0,02		41 665		45 005
YEMEN	166	0	6 390	0		166		6 390
YEMEN RP	121	0	121	0	7 462	0	7 462	0	7 341		7 341	
P EC PLAN	542 790	0,11	579 919	0,11	407 000	0,19	413 228	0,18		135 790		166 691
CHINA RP	531 013	0,11	568 142	0,11	388 762	0,19	393 403	0,17		142 251		174 739
CR NORTE	3 900	0	3 900	0	18 238	0,01	18 238	0,01	14 338		14 338	
HONG RP	7 877	0	7 877	0		7 877		7 877
VIETNAME	1 587	0			1 587	
OCEANIA	1 345 444	0,27	1 739 061	0,32	1 154 253	0,55	1 231 839	0,53		191 192		507 222
ASTRALIA	846 983	0,17	1 196 744	0,22	938 816	0,45	1 003 245	0,43	91 833			193 499
OCNASTRAL	24 014	0,01	24 014	0,01	24 014		24 014	
D EUA OC	326	0	746	0		326		746
FIDJI	1 842	0	1 842	0	1 842		1 842	
I WAL FU	1	0	1	0				1
KIRIPITC				
NAURU				
N CALDON	2 897	0	2 662	0	2 901	0	2 662			4
N ZELAND	351 813	0,07	368 631	0,07	165 618	0,08	177 975	0,08		186 195		190 656
OCNZLAND	1 077	0	1 077	0	1 077		1 077	
VANUATU				
PAPUAS	108 089	0,02	108 089	0,02	13 393	0,01	13 438	0,01		94 696		94 651
POLNS FR	5 591	0	5 602	0	5 591		5 602	
SALOMAO	38 420	0,01	62 560	0,01	834	0	834	0		37 586		61 726
SAMOA OC	78	0	162	0	78		162	
TUVALU				
TONGA				
R POLARS	137	0	137	0		137		137
DIVERSOS	856 094	0,17	857 133	0,16	5 164 675	2,46	5 594 384	2,41	4 308 581		4 737 251	
F NV AER	-	-	-	-	3 303 281	1,57	3 607 539	1,66	3 303 281		3 607 539	
F NV MAR	-	-	-	-	1 771 558	0,84	1 888 990	0,81	1 771 558		1 888 990	
PTE NE	35 461	0,01	35 497	0,01	243	0	243	0		35 218		35 255
PTE IGN	820 633	0,17	821 635	0,15	89 593	0,04	97 612	0,04		731 040		724 023

6 — COMÉRCIO ESPECIAL. IMPORTAÇÃO DAS PRINCIPAIS MERCADORIAS
SEGUNDO OS MAIS IMPORTANTES PAÍSES E TERRITÓRIOS ESTATÍSTICOS DE ORIGEM

Janeiro a Novembro — 1981

Países	Quantidades	1000 ESC
1	2	3

CARNE DE GADO BOVINO, FRESCA, REFRIGERADA
OU CONGELADA
02.01.01

TOTAL	TON	3 797,1	466 233
ALEM RF	10,2	2 611	
BELG-LUX	1 542,7	184 576	
DINMARCA	15,3	3 739	
FRANCA	1 508,7	160 045	
HOLANDA	57,9	13 924	
IRLANDA	421,1	48 337	
R UNIDO	5,3	1 221	
AUSTRIA	2,0	500	
POLONIA	18,9	3 114	
ARGENT	63,8	17 222	
BRASIL	39,2	7 627	
PARAGUAI	20,7	3 420	
URUGUAI	1,0	362	
E U AMER	19,9	9 390	
ASTRALIA	49,2	8 960	
N ZELAND	3,0	1 141	
OUT PAIS	0,2	42	

CARNE DA ESPECIE SUINA, FRESCA, REFRIGERADA
OU CONGELADA
02.01.03.02

TOTAL	TON	2 468,9	245 991
ALEM RF	77,1	7 759	
BELG-LUX	401,9	27 409	
DINMARCA	239,1	29 211	
FRANCA	28,6	2 831	
HOLANDA	192,6	16 848	
IRLANDA	10,5	2 172	
SUECIA	828,7	85 160	
ALEM RD	55,6	4 777	
ESPAÑHA	1,4	194	
ARGENT	4,9	345	
CHINA RP	627,6	69 158	
OUT PAIS	0,8	128	

PEIXE FRESCO, REFRIGERADO OU CONGELADO,
EXCEPTO O BACALHAU
03.01.01, 03.01.04 E 03.01.05

TOTAL	TON	27 320,8	1 972 989
BELG-LUX	88,1	12 923	
DINMARCA	1,5	412	
FRANCA	75,2	2 757	
HOLANDA	101,8	2 876	
ITALIA	17,4	2 083	
R UNIDO	41,6	1 831	
BULGARIA	688,6	46 078	
ROMENIA	26,1	1 750	
URSS	1 209,3	69 989	
ESPAÑHA	14 976,0	817 279	
AFR SUL	1 049,6	92 855	
C VERD R	1 545,0	130 663	
MARROCOS	4,0	413	
SENEGAL	438,0	25 204	
ARGENT	305,0	20 198	
BRASIL	2 273,6	186 478	
CHILE	3 988,0	501 412	
CUBA	48,8	5 282	
PANAMA R	33,0	4 142	
URUGUAI	297,8	26 641	
E U AMER	70,3	8 354	
CR SUL	24,0	2 595	
FILIPIN	0,1	107	
MALASIA	1,0	452	
SINGPURA	16,6	10 077	
OUT PAIS	0,3	139	

BACALHAU
03.01.03 E 03.02.01

TOTAL	TON	32 134,3	5 520 661
DINMARCA	18,2	1 991	
HOLANDA	21,3	4 294	

Países	Quantidades	1000 ESC
1	2	3

R UNIDO	17,1	3 949
ISLANDIA	22 528,5	3 837 147
NORUEGA	4 880,7	1 111 570
SUECIA	7,2	12 946
ESPAÑHA	88,2	161 158
CANADA	2 694,5	270 821
GRONLAND	13,5	1 643
E U AMER	1 001,0	115 142

CRUSTACEOS E MOLUSCOS, FRESCOS, REFRIGERADOS
OU CONGELADOS
03.03.00120 A 39

TOTAL	TON	4 336,8	312 187
DINMARCA	1,2	1 155	
FRANCA	904,8	38 378	
R UNIDO	78,2	3 238	
URSS	332,0	11 331	
ESPAÑHA	1 154,4	106 861	
SUECIA	99,8	6 882	
MARROCOS	129,3	13 755	
MOCAM RP	181,1	17 217	
QUENIA	43,3	2 397	
SER LEOA	23,8	2 276	
CUBA	105,2	8 236	
PANAMA R	270,0	13 590	
URUGUAI	11,9	528	
CANADA	468,8	26 167	
E U AMER	30,3	1 100	
FORMOSA	74,2	5 289	
CR SUL	52,8	6 283	
JAPAO	157,0	15 401	
MACAU	34,2	14 970	
CHINA RP	177,2	16 970	
OUT PAIS	4,2	162	

BATATAS FRESCAS OU REFRI&FRADAS
07.01.01

TOTAL	TON	60 782,6	1 156 264
ALEM RF	2 028,0	42 399	
BELG-LUX	710,3	13 595	
DINMARCA	2 273,1	49 501	
FRANCA	1 731,1	34 596	
HOLANDA	13 810,6	249 506	
IRLANDA	1 512,7	29 067	
R UNIDO	32 126,8	611 879	
SUICA	602,0	11 673	
CANADA	5 988,1	114 050	

FEIJAO SECO EM GRAO, MESMO DESCORTICADO
OU PARTIDO
07.05.02

TOTAL	TON	7 310,2	393 854
FRANCA	0,8	161	
HOLANDA	13,7	3 051	
ITALIA	53,5	2 758	
SUICA	17,0	954	
ESPAÑHA	924,3	44 133	
TURQUIA	778,5	40 040	
AFR SUL	18,0	1 075	
MOCAM RP	366,8	7 800	
ARGENT	3 264,1	177 285	
BRASIL	24,7	1 724	
CHILE	814,3	54 017	
CANADA	34,3	2 491	
E U AMER	612,8	33 500	
FORMOSA	163,1	11 065	
TAILAND	4,0	272	
CHINA RP	164,0	10 640	
N CALDON	46,3	2 888	
OUT PAIS	0	1	

Países	Quantidades	1000 ESC
1	2	3

BANANAS FRESCAS
08.01.00.10

TOTAL	TON	4 381,1	132 877
C VERD R	1 899,6	61 702	
COLOMBIA	2 031,6	58 832	
COST RIC	450,0	12 343	

CAFE EM GRAO E RESIDUOS, EXCEPTO O TORRA-
DO, MESMO MOIDO
109.01.02103 A 09

TOTAL	TON	11 403,9	1 749 351
ALEM RF	33,2	3 959	
FRANCA	29,5	4 393	
R UNIDO	5,8	996	
ANGOL RP	4 208,9	638 428	
CAMARAO	285,1	41 061	
C MARFIM	435,0	65 488	
GHANA	19,9	2 954	
ST PR RD	20,0	4 115	
SER LEOA	190,8	28 228	
ZAIRE R	159,5	23 062	
BRASIL	1 442,1	241 762	
COLOMBIA	3,4	667	
COST RIC	93,2	17 605	
EQUADOR	872,5	133 442	
GUATMALA	53,4	8 912	
HONDRES R	39,3	7 039	
NICARAG	69,1	9 480	
PARAGUAI	57,6	10 890	
SALVADOR	79,0	14 931	
BELIZE	49,6	10 772	
FORMOSA	24,0	3 493	
INDIA	79,0	9 890	
INDONES	2 640,5	392 748	
MALASIA	434,4	62 615	
SINGPURA	59,6	9 489	
SRI LANK	9,7	1 265	
TIMOR	9,8	1 665	
OUT PAIS	0	2	

TRIGO
10.01.00.01

TOTAL	TON	914 453,6	10 529 003
FRANCA	24 809,9	263 554	
CANADA	27 472,2	423 948	
E U AMER	860 479,1	9 823 222	
PTE IGN	1 692,4	18 280	

MILHO
10.05

TOTAL	TON	2 408 767,9	25 594 237
BELG-LUX	18,0	1 605	
FRANCA	58,7	5 236	
R UNIDO	1,7	232	
ESPAÑHA	2,8	1 578	
JUGOSLAV	5,0	505	
AFR SUL	3 500,0	38 066	
ARGENT	43,6	918	
E U AMER	2 405 136,4	25 545 969	
OUT PAIS	1,8	128	

ARROZ
10.06

TOTAL	TON	87 589,7	3 002 556
HOLANDA	85,2	3 801	
ITALIA	14 060,6	447 690	
ESPAÑHA	16 551,4	642 881	
ARGENT	38 855,3	1 287 711	
BRASIL	4 788,8	159 560	
URUGUAI	11 435,0	398 233	
E U AMER	35,1	1 871	
SURINAM	1 775,8	60 706	

6 — COMÉRCIO ESPECIAL. IMPORTAÇÃO DAS PRINCIPAIS MERCADORIAS
SEGUNDO OS MAIS IMPORTANTES PAÍSES E TERRITÓRIOS ESTATÍSTICOS DE ORIGEM

Janeiro a Novembro — 1981

Países	Quantidades	1000 ESC
1	2	3

OUT PAIS 2,6 104

SORGO
10.07.00,13

TOTAL TON 138 212,9 1 375 981

FRANCA 5,1 418
ESPAHNA 2,0 170
URUGUAI 4 153,7 42 173
E U AMER 134 052,1 1 333 220

SEMENTES E FRUTOS,OLEAGINOSOS,MESMO EM
PEDACOS,DE AMENDOIM
(12.01.01,11 E 12

TOTAL TON 1 953,3 82 844

GUINE BS 996,3 23 048
BRASIL 957,0 59 797

SEMENTES E FRUTOS,OLEAGINOSOS,MESMO EM
PEDACOS,DE SOJA
12.01.05,01

TOTAL TON 181 421,1 3 488 323

HOLANDA 16,2 423
R UNIDO 0,5 106
ARGENT 17 200,0 275 372
BRASIL 40 530,5 760 473
E U AMER 123 674,0 2 451 950

SEMENTES E FRUTOS,OLEAGINOSOS,MESMO EM
PEDACOS,DE GIRASSOL
12.01.05,03

TOTAL TON 220 149,6 4 653 412

ESPAHNA 313,7 22 858
MALAWI 48,3 1 588
ARGENT 12 438,2 253 852
CANADA 12 087,2 257 220
E U AMER 185 348,3 3 901 534
ASTRALIA 9 914,0 216 360

SEMENTES E FRUTOS,OLEAGINOSOS,MESMO EM
PEDACOS,DE CARTAMO
12.01.05,04

TOTAL TON 7 144,2 190 810

ESPAHNA 70,5 3 810
E U AMER 7 073,7 187 000

SEBO DE BOVINOS,OVINOS E CAPRINOS,EM
BRUTO,ETC,PARA USOS NAO ALIMENTARES
15.02,02

TOTAL TON 5 193,3 141 877

ARGENT 1 200,3 32 271
E U AMER 3 993,0 109 593
OUT PAIS 0 13

AZEITE PARA USOS ALIMENTARES
15.07.01 E 15.07.02

TOTAL TON 0,9 123

OUT PAIS 0,9 123

OLEO DE PALMA,EM BRUTO
15.07.04

TOTAL TON 3 939,9 143 196

MALASIA 3 939,8 143 193

Países	Quantidades	1000 ESC
1	2	3

OUT PAIS 0 3

OLEO DE AMENDOIM
15.07.10

TOTAL TON 7,6 1 079

ALEM RF 0,8 165
BELG-LUX 4,0 696
R UNIDO 0,4 100
OUT PAIS 0,4 48

ACUCAR DE CANA,EM BRUTO (RAMAS)
17.01.01,11 E 17.01.02,11

TOTAL TON 179 967,2 6 583 696

BELG-LUX 1,5 106
C MARFIM 25 889,0 972 699
ZIMBABWE 8 933,3 284 512
BRASIL 12 627,5 385 454
COLOMBIA 24 792,2 1 086 290
CUBA 94 003,1 3 413 521
E U AMER 13 727,6 441 114

BAGACO DE OLEAGINOSAS,INCL O DE AZEITO-
NAE OUTROS RESIDUOS,ETC,EXCL AS BORRAS
23.04

TOTAL TON 375 937,2 6 076 775

ALEM RF 5 800,1 411 866
FRANCA 2 192,8 30 932
HOLANDA 6 212,2 101 033
ESPAHNA 10 251,7 170 389
C MARFIM 692,7 7 930
GUINE BS 194,2 3 257
NIGERIA 2 000,1 2 201
SENEGAL 16 580,9 258 913
ARGENT 17 544,4 436 205
BRASIL 84 740,5 1 270 149
E U AMER 160 171,5 2 530 660
INDIA 21 914,0 306 586
INDONES 23 882,3 272 788
MALASIA 23 757,8 273 827
OUT PAIS 1,0 41

PREPARADOS FORRAGINOSOS ADICIONADOS DE
MELACO OU DE ACUCARES,ETC
23.07

TOTAL TON 18 797,8 1 241 378

ALEM RF 471,4 28 564
BELG-LUX 1 574,7 88 178
DINMARCA 33,8 3 149
FRANCA 2 128,2 146 366
HOLANDA 7 063,6 355 341
IRLANDA 2,2 343
ITALIA 222,4 38 821
R UNIDO 972,2 78 139
NORUEGA 82,0 8 999
SUECIA 7,1 481
SUICA 26,7 2 867
ALEM RD 40,0 1 544
BULGARIA 50,0 4 289
CHECOSLV 32,0 3 441
HUNGRIA 10,5 1 676
ESPAHNA 5 320,5 404 737
AFR SUL 57,7 1 207
MEXICO 24,1 27 020
PERU 62,1 8 069
CANADA 19,5 788
E U AMER 581,2 36 102
FORMOSA 5,1 861
ISRAEL 2,0 376

Países	Quantidades	1000 ESC
1	2	3

TABACO NAO MANIPULADO E DESPERDICIOS
24.01

TOTAL TON 8 392,6 1 138 592

ALEM RF 149,6 10 362
BELG-LUX 5,7 1 526
ITALIA 1 384,0 125 999
GRECIA 677,3 76 002
TURQUIA 233,5 30 844
AFR SUL 328,0 42 939
CAMARAO 3,7 486
MALAWI 682,7 107 372
ZIMBABWE 1 620,3 252 158
ARGENT 188,2 34 706
BRASIL 971,8 135 700
GUATMALA 165,6 32 302
HONDORS R 1,7 258
MEXICO 565,7 63 758
PARAGUAI 65,1 5 059
R DOMINI 381,9 65 475
E U AMER 98,9 24 953
IND OCIO 11,8 1 980
CR SUL 180,9 23 651
FILIPIN 46,9 6 797
INDIA 151,4 31 321
INDONES 114,4 14 081
MALASIA 37,8 6 200
PAQUIST 2,1 195
TAILAND 232,7 35 718
CHINA RP 89,8 8 560
OUT PAIS 1,3 191

FOSFORITES (FOSFATOS DE CALCIO NATURAIS)
25.10.00,04

TOTAL TON 310 028,7 1 260 213

C MARFIM 4 177,8 14 937
MARROCOS 300 925,9 1 224 835
E U AMER 4 924,9 20 441

MINEIROS DE FERRO
(26.01.03)1 A 49

TOTAL TON 491 212,3 947 025

ALEM RF 10,2 386
HOLANDA 139,2 1 544
R UNIDO 18,0 709
AFR SUL 127 611,0 278 680
LIBERIA 44 710,0 71 259
MAURITAN 67 899,0 135 365
BRASIL 35 251,0 74 747
VENEZUEL 119 206,2 211 135
CANADA 96 351,0 163 669
TAILAND 15,0 9 446
OUT PAIS 1,8 85

HULHA NAO PREPARADA
27.01.01,02

TOTAL TON 295 837,5 1 501 744

ALEM RF 1 941,0 16 346
BELG-LUX 1 085,7 8 687
R UNIDO 19 604,4 117 860
POLONIA 8 033,0 52 239
E U AMER 265 173,4 1 306 613

PETROLFO OU OLEOS MINERAIS BETUMINOSOS,
EM BRUTO
27.09

TOTAL TON 6 862 670,5 118 166 204

R UNIDO 181 801,1 3 244 933
URSS 614 774,8 10 837 802
NIGERIA 786 290,7 14 238 374
MEXICO 84 501,6 1 222 679
VENEZUEL 660 215,8 9 652 225
ARB SAUD 1 564 078,8 26 139 077

6 - COMÉRCIO ESPECIAL. IMPORTAÇÃO DAS PRINCIPAIS MERCADORIAS
SEGUNDO OS MAIS IMPORTANTES PAÍSES E TERRITÓRIOS ESTATÍSTICOS DE ORIGEM

Janeiro a Novembro - 1981

Países	Quantidades	1000 ESC
1	2	3

EMIRT AU	1 013 188,9	18 072 969
IRAQ	643 915,5	11 904 268
IRAQUE	1 254 333,0	21 602 247
QATAR	59 570,3	1 251 631

GASOLINA NAO ESPECIFICADA 27.10.02		
TOTAL	TON	142 910
FRANCA	2 345,4	48 941
HOLANDA	558,8	19 423
R UNIDO	361,3	12 661
E U AMER	24,0	360
PTE IGN	4 105,3	61 461
OUT PAIS	0,3	65

OLEOS DESTINADOS A AVIOES DE PROPULSAO POR JACTO (TURBO FUEL OU JP1) 27.10.05.03		
TOTAL	TON	43 484
HOLANDA	1 904,3	43 484

GASOLEO 27.10.07.10		
TOTAL	TON	1 076 563
HOLANDA	4 846,0	88 490
URSS	46 640,3	788 561
CANADA	5 821,7	91 770
E U AMER	5 148,0	86 168
PTE NE	643,5	10 771
PTE IGN	643,5	10 771
OUT PAIS	4,6	32

FUEL-OIL (27.10.07)12 A 14		
TOTAL	TON	2 995 680
ALEM RF	15 679,8	208 145
BELG-LUX	24 940,4	312 425
FRANCA	137 712,7	1 747 732
HOLANDA	41 139,2	513 029
IRLANDA	7 251,8	95 540
R UNIDO	577,9	7 142
SUECIA	680,3	8 336
CAMARAO	6 000,0	71 509
C MARFIM	670,0	5 850
GABAO	2 201,8	25 969
OUT PAIS	0,2	4

OLEOS LUBRIFICANTES 27.10.08 E 27.10.09		
TOTAL	TON	663 593
ALEM RF	166,4	18 588
BELG-LUX	941,2	45 038
DINMARCA	24,0	1 643
FRANCA	2 253,3	87 329
HOLANDA	8 558,4	270 290
ITALIA	475,0	35 746
R UNIDO	3 300,0	169 113
SUICA	0,4	185
ESPAHNA	232,8	9 412
AFR SUL	0,9	259
CANADA	0,4	204
E U AMER	557,8	25 732
OUT PAIS	0,3	53

Países	Quantidades	1000 ESC
1	2	3

GAS DE PETROLEO E OUTROS HIDROCARBONETOS GASOSOS 27.11		
TOTAL	TON	4 943 999
ALEM RF	11 658,8	242 379
BELG-LUX	15 065,2	298 382
FRANCA	43 824,5	904 274
HOLANDA	15 858,9	360 572
ITALIA	954,4	19 684
R UNIDO	125 584,7	2 626 528
GRECIA	1 772,4	38 255
LIBIA	2 882,4	63 790
MARROCOS	1 233,5	24 475
ARB SAUD	16 964,7	365 662

DERIVADOS HALOGENADOS DE HIDROCARBONETOS 29.02		
TOTAL	TON	1 145 008
ALEM RF	4 514,3	139 402
BELG-LUX	130,3	4 034
FRANCA	1 687,0	60 449
HOLANDA	27 434,6	782 733
IRLANDA	18,8	889
ITALIA	2 148,6	68 837
R UNIDO	1 703,1	60 849
SUICA	0,4	325
ESPAHNA	523,9	14 331
E U AMER	234,4	8 145
ISRAEL	50,0	4 990
OUT PAIS	0	1

COMPOSTOS HETEROCICLICOS, COMPREENDENDO OS ACIDOS NUCLEICOS 29.35		
TOTAL	TON	2 481 126
ALEM RF	314,4	412 964
BELG-LUX	80,3	188 616
DINMARCA	1,0	784
FRANCA	132,6	211 229
HOLANDA	324,3	31 253
IRLANDA	7,4	391 401
ITALIA	69,3	192 817
R UNIDO	114,3	172 392
AUSTRIA	62,4	4 084
FINLAND	3,1	21 275
NORUEGA	0	150
SUECIA	11,5	4 027
SUICA	142,1	295 726
HUNGRIA	8,8	11 983
POLONIA	0,6	1 412
ESPAHNA	564,7	288 024
JUGOSLAV	0,3	286
QUENIA	0	167
BRASIL	12,1	1 590
MEXICO	0	4 249
BAHAMAS	0,2	5 637
CANADA	0	473
E U AMER	114,0	188 763
JAPAO	117,1	42 412
ISRAEL	1,3	2 575
CHINA RP	9,3	6 623
CR NORTE	0,4	153
OUT PAIS	0,4	91

COMPOSTOS HETEROCICLICOS, COMPREENDENDO OS ACIDOS NUCLEICOS 29.35		
TOTAL	PR-KG	1 209 063
ALEM RF	5 319	51 096
BELG-LUX	2 475	58 588
DINMARCA	2 175	12 847
FRANCA	4 115	36 143
HOLANDA	13 166	123 944
IRLANDA	41	8 384
ITALIA	10 096	182 232
R UNIDO	96 038	343 845

ANTIBIOTICOS 29.44		
TOTAL	PR-KG	1 209 063
ALEM RF	5 319	51 096
BELG-LUX	2 475	58 588
DINMARCA	2 175	12 847
FRANCA	4 115	36 143
HOLANDA	13 166	123 944
IRLANDA	41	8 384
ITALIA	10 096	182 232
R UNIDO	96 038	343 845

MATERIAS CORANTES ORGANICAS SINTETICAS, ETCIANIL NATURAL 32.05		
TOTAL	TON	3 273,4
ALEM RF	1 281,7	878 373
BELG-LUX	33,1	15 514
DINMARCA	11,4	5 644
FRANCA	374,6	152 900
HOLANDA	95,3	51 188
IRLANDA	0,1	244
ITALIA	142,3	53 747
R UNIDO	413,9	204 874
AUSTRIA	0,5	149
SUICA	378,6	360 704

Países	Quantidades	1000 ESC
1	2	3

AUSTRIA	820	6 545
FINLAND	3 000	20 990
NORUEGA	47	1 023
SUECIA	2 000	172
SUICA	168	3 649
BULGARIA	2 000	185
HUNGRIA	2 382	4 165
ROMENIA	2 712	5 831
ESPAHNA	2 559	42 506
R DOMINI	400	6 657
E U AMER	6 900	280 192
JAPAO	455	10 500
CHINA RP	2 390	9 500
OUT PAIS	7	27

MEDICAMENTOS PARA MEDICINA HUMANA OU VETERINARIA, NE 30.03.04		
TOTAL	PR-KG	4 985 255
ALEM RF	1 134 790	785 330
BELG-LUX	17 405	212 034
DINMARCA	6 548	67 143
FRANCA	138 289	275 441
HOLANDA	17 045	138 721
IRLANDA	4 707	9 398
ITALIA	11 184	30 149
R UNIDO	215 922	1 112 394
AUSTRIA	544	10 743
NORUEGA	12	343
SUECIA	19 041	47 814
SUICA	337 114	2 009 094
HUNGRIA	6 500	9 105
ESPAHNA	100 417	72 947
GRECIA	666	14 720
AFR SUL	14 074	44 600
ARGENT	13	233
BAHAMAS	45	874
CANADA	45	545
E U AMER	6 734	138 931
JAPAO	27	617
OUT PAIS	1	15

ADUBOS 31.01 A 31.05		
TOTAL	TON	1 107 073
ALEM RF	6 056,8	46 679
BELG-LUX	278,3	7 297
FRANCA	2 202,0	29 479
HOLANDA	30,0	856
IRLANDA	4 984,6	66 305
R UNIDO	10 318,8	127 227
NORUEGA	6,0	109
SUICA	3,4	541
ALEM RD	5 804,5	49 453
POLONIA	54,0	740
ROMENIA	3 600,0	48 757
URSS	7 070,0	63 594
ESPAHNA	68 899,7	536 654
CHILE	1 496,9	17 522
E U AMER	7 977,9	111 190
ISRAEL	17,0	633
OUT PAIS	0	13

ADUBOS 31.01 A 31.05		
TOTAL	TON	1 107 073
ALEM RF	6 056,8	46 679
BELG-LUX	278,3	7 297
FRANCA	2 202,0	29 479
HOLANDA	30,0	856
IRLANDA	4 984,6	66 305
R UNIDO	10 318,8	127 227
NORUEGA	6,0	109
SUICA	3,4	541
ALEM RD	5 804,5	49 453
POLONIA	54,0	740
ROMENIA	3 600,0	48 757
URSS	7 070,0	63 594
ESPAHNA	68 899,7	536 654
CHILE	1 496,9	17 522
E U AMER	7 977,9	111 190
ISRAEL	17,0	633
OUT PAIS	0	13

MATERIAS CORANTES ORGANICAS SINTETICAS, ETCIANIL NATURAL 32.05		
TOTAL	TON	3 273,4
ALEM RF	1 281,7	878 373
BELG-LUX	33,1	15 514
DINMARCA	11,4	5 644
FRANCA	374,6	152 900
HOLANDA	95,3	51 188
IRLANDA	0,1	244
ITALIA	142,3	53 747
R UNIDO	413,9	204 874
AUSTRIA	0,5	149
SUICA	378,6	360 704

6 - COMÉRCIO ESPECIAL. IMPORTAÇÃO DAS PRINCIPAIS MERCADORIAS
SEGUNDO OS MAIS IMPORTANTES PAÍSES E TERRITÓRIOS ESTATÍSTICOS DE ORIGEM

Janeiro a Novembro - 1981

Países	Quantidades	1000 ESC
1	2	3
CHECOSLV	70,0	37 187
POLONIA	16,4	5 854
ESPAÑHA	203,9	55 033
ARGENT	1,1	592
E U AMER	43,8	15 488
INDIA	15,0	11 931
JAPAO	116,9	75 770
CHINA RP	71,3	6 194
ASTRALIA	0,3	463
OUT PAIS	1,0	91

PRODUTOS ORGANICOS TENSO-ACTIVOS
39.02.01

TOTAL	TON		
ALEM RF	2 894,7	198 740	
BELG-LUX	584,8	31 041	
DINMARCA	8,0	1 321	
FRANCA	648,7	53 383	
HOLANDA	74,2	4 812	
IRLANDA	0,8	103	
ITALIA	68,1	6 654	
R UNIDO	863,9	62 267	
NORUEGA	431,5	17 308	
SUECIA	11,1	1 316	
SUICA	126,1	28 577	
ESPAÑHA	1 561,4	79 962	
E U AMER	67,6	8 613	
JAPAO	34,8	4 280	
SINGPURA	18,0	1 497	

PRODUTOS QUIMICOS E PREPARADOS DAS INDUSTRIAS QUIMICAS OU DAS CONEXAS,ETC
38.19

TOTAL	TON		
ALEM RF	4 611,4	543 566	
BELG-LUX	1 039,0	101 171	
DINMARCA	443,0	44 916	
FRANCA	6 986,5	229 580	
HOLANDA	793,2	87 178	
IRLANDA	72,6	12 852	
ITALIA	2 821,5	192 750	
R UNIDO	3 835,7	293 042	
AUSTRIA	862,6	23 331	
FINLAND	56,2	1 509	
NORUEGA	104,9	4 933	
SUECIA	509,0	34 954	
SUICA	454,2	49 626	
ESPAÑHA	12 355,6	712 253	
AFR SUL	5,5	437	
ARGENT	0,6	881	
CANADA	3,5	1 182	
E U AMER	405,6	108 366	
JAPAO	17,7	17 846	
ISRAEL	0,1	362	
OUT PAIS	0,1	126	

PRODUTOS DE CONDENSACAO, POLICONDENSACAO E POLIADICAO,ETC: RESINAS ARTIFICIAIS*
39.01.01 A 39.01.05

TOTAL	TON		
ALEM RF	5 227,6	723 696	
BELG-LUX	1 646,9	120 078	
DINMARCA	11,9	1 337	
FRANCA	866,1	138 153	
HOLANDA	960,1	130 632	
IRLANDA	2,8	325	
ITALIA	653,2	88 354	
R UNIDO	3 539,3	282 698	
AUSTRIA	187,4	20 351	
FINLAND	0,5	110	
NORUEGA	51,1	3 746	
SUECIA	34,4	3 568	
SUICA	406,7	88 110	
ESPAÑHA	1 515,3	182 787	
AFR SUL	1,0	210	
CANADA	26,4	3 860	
E U AMER	470,7	97 560	

Países	Quantidades	1000 ESC
1	2	3
JAPAO	20,2	3 190
EMIRT AU	17,0	578
ISRAEL	32,9	2 431

PRODUTOS DE POLIMERIZACAO E DE COPOLIMERIZACAO,ETC: RESINAS ARTIFICIAIS*
39.02.01 E 39.02.02

TOTAL	TON		
ALEM RF	17 089,2	1 172 066	
BELG-LUX	9 954,9	526 476	
DINMARCA	300,3	14 431	
FRANCA	35 524,3	1 903 432	
HOLANDA	10 112,5	587 722	
ITALIA	13 681,3	795 570	
R UNIDO	4 338,5	320 612	
AUSTRIA	944,7	53 421	
FINLAND	3,6	850	
NORUEGA	7,1	870	
SUECIA	2 598,9	142 774	
SUICA	160,8	14 027	
CHECOSLV	20,0	1 473	
POLONIA	1,0	196	
URSS	1,9	185	
ESPAÑHA	22 312,2	1 249 995	
GRECIA	5,0	645	
BRASIL	172,0	8 613	
CANADA	1 215,8	72 082	
E U AMER	11 704,8	662 684	
JAPAO	55,9	8 529	
ISRAEL	284,8	17 446	
OUT PAIS	1,2	143	

OBRAS DAS MATERIAS ABRANGIDAS PELAS POSICOES 39.01 A 39.06
39.07

TOTAL	TON		
ALEM RF	194,2	92 365	
BELG-LUX	20,6	7 699	
DINMARCA	92,7	16 329	
FRANCA	142,8	72 447	
HOLANDA	44,7	22 717	
IRLANDA	1,3	2 229	
ITALIA	211,1	77 740	
R UNIDO	209,1	81 894	
AUSTRIA	8,0	4 093	
FINLAND	1,4	902	
NORUEGA	4,6	1 807	
SUECIA	10,2	7 313	
SUICA	15,0	7 695	
ESPAÑHA	52,8	23 094	
BRASIL	0,2	196	
CANADA	0	325	
E U AMER	40,9	28 501	
FORMOSA	0,3	303	
HONG-KNG	15,8	2 419	
JAPAO	9,2	10 454	
HACAU	45,6	18 339	
CHINA RP	1,0	333	
PTE NE	0,1	103	
OUT PAIS	1,1	401	

LATEX DE BORRACHA,ETCIBORRACHA NATURAL, BALATA,GUTA-PERCHA E GOMAS NATURAIS
40.01

TOTAL	TON		
ALEM RF	51,4	12 674	
ITALIA	7,9	869	
R UNIDO	62,4	4 166	
ESPAÑHA	2,4	252	
LIBERIA	32,7	2 204	
NIGERIA	31,9	2 330	
COLOMBIA	50,0	3 492	
E U AMER	25,4	2 911	
FORMOSA	21,0	1 700	
INDIA	324,5	22 412	
INDONES	844,7	59 545	
MALASIA	8 548,9	608 317	

Países	Quantidades	1000 ESC
1	2	3
SINGPURA	580,0	41 669
SRI LANK	709,9	50 150
ASTRALIA	17,0	1 413
N ZELAND	126,5	8 902
OUT PAIS	0	127

LATEX DE BORRACHA SINTETICA,ETCIBORRACHA SINTETICA#BORRACHA ARTIFICIAL DERIVADA DOS OLEOS GORDOS
40.02

TOTAL	TON		
ALEM RF	7 242,4	477 509	
BELG-LUX	389,4	47 889	
FRANCA	3 265,1	243 282	
HOLANDA	2 917,8	164 878	
ITALIA	3 053,9	213 600	
R UNIDO	1 527,7	86 610	
SUICA	58,5	5 761	
BULGARIA	99,7	4 513	
POLONIA	324,9	25 198	
ROMENIA	677,1	41 190	
ESPAÑHA	1 958,5	131 450	
BRASIL	869,0	47 904	
E U AMER	1 568,5	191 125	
JAPAO	57,0	10 237	
MALASIA	1,0	121	

PNEUS PARA AUTOMOVEIS
40.11.02 A 40.11.04102 E 03

TOTAL	NUM		
ALEM RF	136 979	126 824	
BELG-LUX	28 355	68 813	
FRANCA	116 327	240 098	
HOLANDA	7 859	44 798	
ITALIA	31 937	151 057	
R UNIDO	36 685	145 728	
AUSTRIA	6 886	32 451	
ESPAÑHA	4 236	12 310	
ANGOL RP	5	244	
CANADA	6	491	
E U AMER	6 674	18 772	
FORMOSA	500	110	
JAPAO	3 296	34 116	
OUT PAIS	12	58	

PELES EM BRUTO,VERDES,COMPREENDENDO AS PELES DE OVINOS COM LA
41.01.01

TOTAL	TON		
ALEM RF	16 022,1	1 169 257	
BELG-LUX	313,1	19 193	
DINMARCA	17,0	742	
FRANCA	65,1	4 044	
HOLANDA	2 086,6	161 280	
IRLANDA	1 353,8	76 787	
ITALIA	156,4	9 722	
R UNIDO	20,8	1 497	
AUSTRIA	4 152,4	298 170	
NORUEGA	22,0	867	
SUECIA	1,2	211	
SUICA	192,1	15 985	
ESPAÑHA	4 292,5	321 078	
AFR SUL	449,4	30 557	
ZIMBABWE	16,9	847	
ARGENT	400,3	26 887	
CANADA	1 302,5	93 970	
E U AMER	623,0	46 576	
INDIA	0,2	440	
INDONES	3,2	1 936	
ASTRALIA	446,8	42 104	
N ZELAND	86,8	16 339	
OUT PAIS	0	5	

6 - COMÉRCIO ESPECIAL. IMPORTAÇÃO DAS PRINCIPAIS MERCADORIAS
SEGUNDO OS MAIS IMPORTANTES PAÍSES E TERRITÓRIOS ESTATÍSTICOS DE ORIGEM

Janeiro a Novembro - 1981

Países	Quantidades	1000 ESC
1	2	3

MADEIRA EM BRUTO, MESMO DESCASCADA OU
SIMPLEMENTE DESBASTADA, NE
44.03.03

TOTAL	M3	420 771	4 649 396
BELG-LUX	200	2 030	
DINMARCA	97	1 354	
FRANCA	3 671	44 150	
HOLANDA	399	3 290	
R UNIDO	137	3 494	
ESPAÑHA	307	4 707	
ANGOL RP	111	200	
CAHARAO	26 231	322 547	
CAHARIAS	501	8 366	
CONGO RP	79 749	1 105 463	
C MARFIM	207 004	2 085 695	
GABAO	13 342	169 753	
LIBERIA	16 482	171 863	
R CT-AFR	19 080	159 654	
SEICHEL	82	929	
ZAIRE R	1 559	12 454	
BRASIL	31	2 310	
PANAMA R	1 133	12 170	
CANADA	4	311	
E U AMER	1 154	44 122	
GUIANA	6 484	52 435	
GUIAN FR	12 900	107 871	
SURINAM	7 709	77 493	
INDIA	150	1 374	
INDONES	8 054	85 266	
PAPUAS	8 799	107 535	
SALOMAO	5 381	62 560	

PAPEL DE IMPRESSAO DE QUALQUER COR CON-
TENENDO UM MINIMO DE 60% DE PASTA MECANICA
COM O PESO DE 40 A 80 GRS POR M2, PARA
IMPRESSAO DE PUBLICACOES PERIODICAS, ETC
48.01.03

TOTAL	TON	37 461,8	1 314 435
ITALIA	256,5	13 791	
R UNIDO	2,1	190	
FINLAND	12 773,7	471 006	
NORUEGA	6 773,1	230 055	
SUECIA	15 848,8	551 111	
URSS	1 233,1	24 953	
E U AMER	571,1	23 230	
OUT PAIS	3,3	101	

FIOS DE FIBRAS TEXTEIS, SINTETICAS OU AR-
TIFICIAIS, CONTINUAS, NAO ACONDICIONADOS
PARA VENDA A RETALHO
51.01

TOTAL	TON	16 744,6	3 920 234
ALEM RF	4 533,5	919 445	
BELG-LUX	557,8	136 141	
FRANCA	333,5	143 210	
HOLANDA	925,2	220 650	
IRLANDA	2,5	1 986	
ITALIA	1 578,7	295 249	
R UNIDO	3 343,4	975 115	
AUSTRIA	523,6	88 519	
FINLAND	0,8	446	
NORUEGA	3,6	1 139	
SUECIA	7,1	746	
SUICA	3 244,3	761 067	
CHECOSLV	9,3	2 233	
ESPAÑHA	982,5	204 105	
CANADA	160,4	31 070	
E U AMER	171,1	41 170	
HONG-KNG	0,9	680	
JAPAO	45,3	8 606	
EMIRT AU	0,5	320	
ISRAEL	320,5	88 335	
OUT PAIS	0	3	

Países	Quantidades	1000 ESC
1	2	3

LA EM RAMA, SUJA OU LAVADA A DORSO
53.01.01 E 53.01.02

TOTAL	TON	6 079,6	927 023
FRANCA	145,0	33 512	
R UNIDO	18,8	3 918	
ESPAÑHA	2 912,8	208 379	
AFR SUL	853,1	160 695	
ARGENT	144,0	22 880	
URUGUAI	95,9	18 700	
ASTRALIA	1 402,9	323 501	
N ZELAND	807,1	155 439	

ALGODAO EM RAMA, NAO TINTO
55.01.01

TOTAL	TON	114 709,9	14 009 181
FRANCA	44,7	5 383	
R UNIDO	85,8	10 667	
SUICA	109,4	13 991	
URSS	2 541,0	286 072	
ESPAÑHA	2 900,2	349 602	
GRECIA	480,6	45 215	
TURQUIA	23 813,2	2 845 183	
BURUNDI	663,7	89 116	
C MARFIM	6 071,6	680 208	
EGIPT RA	1 525,3	280 204	
ETIOPIA	50,7	10 061	
GHANA	96,6	12 050	
MALAWI	223,5	29 462	
MALI	415,3	48 227	
MAYOTTE	1 250,0	151 124	
MOCAM RP	5 709,5	627 760	
R CT-AFR	300,0	31 980	
ZIMBABWE	432,4	54 835	
SENEGAL	869,1	99 567	
SUDAO	1 527,2	235 523	
TANZANIA	2 449,8	311 317	
TCHAD	6 191,4	742 616	
UGANDA	277,0	41 804	
ZAMBIA	603,1	71 887	
ARGENT	333,7	30 352	
BRASIL	550,0	17 274	
COLOMBIA	1 656,5	208 845	
GUATMALA	895,1	105 766	
PANAMA R	299,8	42 700	
PARAGUAI	9 058,8	1 212 745	
PERU	4 117,9	543 484	
SALVADOR	1 035,3	128 524	
E U AMER	9 925,7	1 236 337	
INDIA	1 357,7	159 596	
MALASIA	149,2	21 816	
PAQUIST	1 405,2	157 222	
ISRAEL	25 295,2	3 070 712	

TECIDOS DE ALGODAO, NE, TINTOS
55.09.04 A 55.09.06

TOTAL	TON	2 434,2	1 419 952
ALEM RF	304,7	178 699	
BELG-LUX	249,9	125 224	
DINMARCA	135,2	66 083	
FRANCA	344,7	212 816	
HOLANDA	143,8	68 313	
IRLANDA	40,1	12 174	
ITALIA	172,0	128 322	
R UNIDO	65,5	37 838	
AUSTRIA	80,9	93 389	
FINLAND	22,3	9 338	
NORUEGA	104,0	57 127	
SUECIA	284,2	109 051	
SUICA	444,9	216 830	
HUNGRIA	0,3	207	
ESPAÑHA	23,5	12 031	
BRASIL	11,7	3 096	
COLOMBIA	2,9	940	
E U AMER	104,8	43 173	
CR SUL	0,1	4 241	
JAPAO	7,5	6 305	
MACAU	66,4	30 931	
ISRAEL	0,2	130	

Países	Quantidades	1000 ESC
1	2	3

CHINA RP 4,3 1 811
PTE NE 0,8 1 006
PTE IGN 0,9 731
OUT PAIS 0,4 149

FIBRAS TEXTEIS SINTETICAS OU ARTIFICIAIS
DESCONTINUAS, EM RAMA
56.01

TOTAL	TON	14 698,2	1 642 686
ALEM RF	3 160,0	369 191	
BELG-LUX	1 812,5	168 478	
DINMARCA	10,7	1 082	
FRANCA	552,1	55 621	
HOLANDA	5,8	446	
IRLANDA	6,6	985	
ITALIA	733,7	73 474	
R UNIDO	1 798,8	231 036	
AUSTRIA	2 777,9	328 542	
FINLAND	282,6	24 148	
NORUEGA	579,3	49 355	
SUECIA	912,7	83 111	
SUICA	53,1	8 761	
ESPAÑHA	870,9	78 332	
E U AMER	86,8	9 173	
JAPAO	1 054,6	160 949	

FIBRAS TEXTEIS SINTETICAS OU ARTIFICIAIS
DESCONTINUAS, DESPERDICIOS DE FIBRAS SIN-
TETICAS OU ARTIFICIAIS, CARDADOS, PENTE-
DOS, ETC, PARA FIACAO
56.04

TOTAL	TON	139,9	31 415
FRANCA	110,4	26 537	
ITALIA	18,6	2 888	
R UNIDO	5,7	1 060	
ESPAÑHA	5,0	1 112	
OUT PAIS	0,1	19	

TECIDOS DE FIBRAS TEXTEIS, SINTETICAS OU
ARTIFICIAIS, DESCONTINUAS
56.07

TOTAL	TON	1 911,3	1 286 929
ALEM RF	304,9	259 791	
BELG-LUX	244,9	107 333	
DINMARCA	27,3	14 207	
FRANCA	446,4	355 392	
HOLANDA	47,0	31 613	
IRLANDA	15,7	7 128	
ITALIA	437,6	263 707	
R UNIDO	65,9	41 957	
AUSTRIA	74,0	68 302	
FINLAND	14,7	12 621	
NORUEGA	28,0	26 681	
SUECIA	48,1	25 848	
SUICA	46,1	36 049	
CHECOSLV	7,1	3 293	
CANADA	3,5	1 555	
E U AMER	2,4	3 149	
CR SUL	10,1	3 631	
JAPAO	4,1	1 493	
CHINA RP	82,9	23 137	
OUT PAIS	0,1	43	

JUTA E OUTRAS FIBRAS TEXTEIS LIBERIANAS,
NE EM BRUTO, ETC RESTOPA E DESPERDICIOS
57.03

TOTAL	TON	7 402,8	191 042
BANGDESH	7 300,4	188 254	
INDIA	102,4	2 788	

6 - COMÉRCIO ESPECIAL. IMPORTAÇÃO DAS PRINCIPAIS MERCADORIAS
SEGUNDO OS MAIS IMPORTANTES PAÍSES E TERRITÓRIOS ESTATÍSTICOS DE ORIGEM

Janeiro a Novembro - 1981

Países	Quantidades	1000 ESC
1	2	3

Países	Quantidades	1000 ESC
1	2	3

Países	Quantidades	1000 ESC
1	2	3

SISAL
57,04,03,01

TOTAL	TON	23 370,9	888 215
ANGOL RP	2 649,0	100 833	
BURUNDI	200,0	8 178	
MADAGASC	3 574,0	153 513	
MARROCOS	250,0	9 488	
MOGAM RP	3 553,8	141 242	
QUENIA	955,2	37 632	
TANZANIA	2 002,5	78 300	
BRASIL	10 186,5	359 029	

VELUDOS, PELUCIAS, TECIDOS AVELUDADOS COM
ANEIS E TECIDOS DE PROCO, ETC
58,04

TOTAL	TON	711,2	469 255
ALEM RF	165,6	148 007	
BELG-LUX	31,3	22 216	
DINMARCA	1,6	732	
FRANCA	96,6	61 012	
HOLANDA	71,5	32 939	
ITALIA	122,0	69 023	
R UNIDO	34,0	18 949	
AUSTRIA	80,5	51 016	
FINLAND	14,0	9 451	
SUECIA	1,8	1 083	
SUICA	15,7	11 219	
ESPAHNA	11,7	9 077	
E U AMER	28,1	17 798	
JAPAO	1,5	1 517	
MACAU	35,2	15 130	
OUT PAIS	0,1	85	

VIDRO EM OBRA
70,10 A 70,21

TOTAL	TON	4 850,4	741 771
ALEM RF	538,0	143 685	
BELG-LUX	323,0	21 452	
DINMARCA	0,7	664	
FRANCA	1 167,6	224 171	
HOLANDA	19,5	8 155	
IRLANDA	0,6	2 304	
ITALIA	205,1	55 181	
R UNIDO	320,2	54 415	
AUSTRIA	49,1	51 653	
NORUEGA	12,5	1 491	
SUECIA	147,9	15 882	
SUICA	8,2	4 404	
CHECOSLV	75,2	10 960	
ROMENIA	479,6	4 782	
ESPAHNA	1 280,9	113 154	
GIBRALT	0,9	834	
CANADA	0,1	244	
E U AMER	176,0	24 417	
HONG-KNG	22,5	1 861	
JAPAO	1,3	1 563	
OUT PAIS	1,8	501	

DIAMANTES NAO CLASSIFICADOS
71,02,00,11

TOTAL	GRS	1 145 895	4 493 849
BELG-LUX	632	8 885	
R UNIDO	100	6 651	
SUICA	16 393	3 761 890	
BRASIL	1 125 000	932	
PTE IGN	3 605	715 405	
OUT PAIS	165	87	

BLOOMS, BILETES, BRAMES E LARGETES, BOCOS
DE FORJA
73,07

TOTAL	TON	57 891,8	814 686
ALEM RF	14 219,6	196 050	
BELG-LUX	4,6	519	
FRANCA	120,8	16 444	
HOLANDA	17 982,8	242 312	
ITALIA	8,2	526	
AUSTRIA	18,7	1 775	
SUECIA	15 493,2	217 200	
SUICA	4,4	300	
ESPAHNA	10 039,6	139 562	

ROLOS DE CHAPA PARA RELAMINAGEM, DE FERRO
MACIO OU ACO
73,08

TOTAL	TON	152 036,1	2 687 192
ALEM RF	61 761,4	1 079 313	
BELG-LUX	19 079,0	354 075	
FRANCA	22 411,7	386 080	
HOLANDA	9 113,9	162 982	
ITALIA	8 469,1	170 862	
FINLAND	4 067,2	61 439	
ROMENIA	1 498,2	23 254	
CANADA	11 992,1	191 074	
JAPAO	13 643,5	258 113	

BARRAS DE FERRO MACIO OU ACO, LAMINADAS A
QUENTE, FORJADAS OU AINDA OBTIDAS OU ACA-
BADAS A FRIO; BARRAS OCAS PARA PERFURACAO
DE MINAS
73,10

TOTAL	TON	30 589,5	785 999
ALEM RF	11 729,9	310 220	
BELG-LUX	2 884,7	74 409	
FRANCA	1 469,4	37 080	
HOLANDA	1 404,5	35 903	
ITALIA	2 827,0	73 766	
R UNIDO	800,6	30 091	
AUSTRIA	35,1	2 415	
FINLAND	0,7	561	
NORUEGA	31,4	850	
SUECIA	150,4	7 870	
SUICA	7,8	702	
CHECOSLV	210,7	4 740	
ESPAHNA	8 741,8	201 736	
E U AMER	20,4	2 413	
JAPAO	69,7	3 208	
OUT PAIS	1,3	35	

PERFIS DE FERRO MACIO OU ACO, LAMINADOS A
QUENTE, FORJADOS OU AINDA OBTIDOS E ACA-
BADOS A FRIO, ETC
73,11

TOTAL	TON	40 220,1	1 064 264
ALEM RF	11 240,8	299 396	
BELG-LUX	7 760,6	186 936	
DINMARCA	49,4	1 094	
FRANCA	5 193,5	115 457	
HOLANDA	442,3	13 881	
ITALIA	1 821,0	63 607	
R UNIDO	323,7	22 217	
AUSTRIA	188,1	12 425	
FINLAND	7,8	101	
NORUEGA	175,5	6 412	
SUECIA	4,6	2 357	
SUICA	30,9	5 845	
ALEM RD	793,8	15 720	
ESPAHNA	11 715,8	304 569	
AFR SUL	282,2	6 713	
E U AMER	4,2	1 581	
INDIA	4,9	797	
JAPAO	7,3	703	
ISRAEL	166,6	4 445	

OUT PAIS

ARCO DE FERRO MACIO OU ACO, LAMINADO A
QUENTE OU A FRIO
73,12

TOTAL	TON	49 122,7	1 168 267
ALEM RF	31 455,4	686 221	
BELG-LUX	4 214,2	107 088	
FRANCA	9 428,7	199 946	
HOLANDA	120,3	5 063	
ITALIA	298,5	13 750	
R UNIDO	1 452,6	63 895	
AUSTRIA	19,5	6 881	
NORUEGA	1 195,1	35 627	
SUECIA	54,6	7 421	
SUICA	34,2	4 265	
ESPAHNA	736,9	31 082	
CAMARAO	15,9	1 193	
CANADA	87,8	5 697	
OUT PAIS	1,1	136	

CHAPAS DE FERRO MACIO OU ACO, LAMINADAS A
QUENTE OU A FRIO (EXCEPTO FOLHA-DE-FLAN-
DRES E CHAPA GALVANIZADA)
73,13,01130 A 32 E 73,13,02 A 73,13,05

TOTAL	TON	198 432,8	4 471 448
ALEM RF	81 808,5	1 787 613	
BELG-LUX	27 798,1	649 888	
DINMARCA	3 153,6	74 594	
FRANCA	28 602,6	629 427	
HOLANDA	1 168,7	28 543	
ITALIA	11 174,3	289 871	
R UNIDO	1 009,9	25 971	
AUSTRIA	295,8	20 620	
FINLAND	6 955,5	130 591	
NORUEGA	19,0	561	
SUECIA	2 122,3	51 810	
SUICA	6,4	1 403	
ALEM RD	11 578,2	232 183	
BULGARIA	1 260,7	20 516	
CHECOSLV	5 415,6	104 698	
HUNGRIA	1 099,1	21 978	
POLONIA	2 682,3	51 650	
ESPAHNA	7 631,9	192 161	
JUGOSLAV	21,9	920	
AFR SUL	940,9	17 699	
ARGELIA	62,6	450	
E U AMER	0,5	266	
JAPAO	3 604,5	138 036	

BARRAS DE ACOS ESPECIAIS E DE ACO FINO
AO CARBONO, NOS ESTADOS A QUE SE REFEREM
AS POSICOES 73,04 A 73,14
73,15,11 A 73,15,24

TOTAL	TON	49 684,3	1 697 636
ALEM RF	10 312,1	344 046	
BELG-LUX	224,0	9 756	
FRANCA	5 851,8	201 090	
HOLANDA	5 803,1	127 916	
ITALIA	270,1	19 402	
R UNIDO	3 806,5	102 323	
AUSTRIA	2 256,8	107 899	
SUECIA	1 516,9	153 987	
SUICA	51,2	1 629	
CHECOSLV	121,1	5 323	
ESPAHNA	14 077,3	455 215	
JUGOSLAV	23,2	1 231	
BRASIL	23,1	3 260	
E U AMER	14,8	3 541	
JAPAO	5 331,6	160 922	
OUT PAIS	0,8	96	

6 - COMÉRCIO ESPECIAL. IMPORTAÇÃO DAS PRINCIPAIS MERCADORIAS
SEGUNDO OS MAIS IMPORTANTES PAÍSES E TERRITÓRIOS ESTATÍSTICOS DE ORIGEM

Janeiro a Novembro - 1981

Países	Quantidades	1000 ESC
1	2	3

CHAPAS DE ACOS ESPECIAIS E DE ACO FINO
AO CARBONO, NOS ESTADOS A QUE SE REFEREM
AS POSIÇÕES 73.06 A 73.14
73.15.46 A 73.15.53

TOTAL	TON	14 803,3	1 574 686
ALEM RF	1 636,4	167 203	
BELG-LUX	2 061,9	195 972	
FRANCA	2 814,0	264 212	
HOLANDA	41,5	5 081	
ITALIA	600,2	59 909	
R UNIDO	1 739,3	171 255	
AUSTRIA	122,4	12 495	
FINLAND	35,4	4 905	
SUECIA	1 037,6	161 853	
SUICA	18,8	3 250	
ESPAÑHA	2 547,7	301 271	
AFR SUL	38,7	5 070	
CANADA	27,5	3 241	
E U AMER	84,1	8 940	
CR SUL	12,0	1 366	
JAPAO	1 985,9	208 564	
OUT PAIS	0	99	

CARRIS, CONTRACARRIS, AGULHAS, CROCIMAS E
CRUZAMENTOS
73.16.01

TOTAL	TON	5 074,6	110 341
ALEM RF	4 560,0	91 134	
BELG-LUX	365,7	11 710	
FRANCA	17,7	1 979	
HOLANDA	42,7	1 757	
R UNIDO	89,3	3 279	
ESPAÑHA	1,0	471	
OUT PAIS	0,3	10	

TUBOS E ACESSORIOS DE LIGAÇÃO DE TUBOS,
DE FERRO FUNDIDO, FERRO MACIO OU ACO, ETC
73.17,73.18 E 73.20

TOTAL	TON	22 171,8	1 994 823
ALEM RF	10 217,7	678 149	
BELG-LUX	164,1	16 986	
DINMARCA	3,7	1 044	
FRANCA	1 584,1	226 534	
HOLANDA	1 611,6	114 570	
ITALIA	649,4	81 851	
R UNIDO	1 291,7	124 852	
AUSTRIA	266,6	42 480	
FINLAND	68,8	24 444	
NORUEGA	21,8	2 458	
SUECIA	1 031,6	151 247	
SUICA	180,4	37 411	
POLONIA	0,8	252	
ESPAÑHA	1 188,4	98 283	
GRECIA	1,7	276	
BRASIL	572,7	29 100	
E U AMER	437,7	138 777	
FORMOSA	1,6	464	
JAPAO	2 431,7	194 623	
SINGAPORE	445,6	30 956	
OUT PAIS	0,2	66	

FERRO EM OBRA, EXC. TUBOS E ACESSORIOS, ETC
73.19 E 73.21 A 73.40

TOTAL	TON	18 398,4	2 466 856
ALEM RF	3 383,5	486 021	
BELG-LUX	1 028,1	117 125	
DINMARCA	72,5	15 897	
FRANCA	2 862,0	459 506	
HOLANDA	705,2	57 799	
ITALIA	2 400,5	308 312	
R UNIDO	2 756,4	351 855	
AUSTRIA	381,7	43 071	
FINLAND	14,5	2 000	
NORUEGA	100,0	9 872	
SUECIA	591,7	102 524	

Países	Quantidades	1000 ESC
1	2	3

SUICA	229,1	78 641
ALEM RF	22,6	160
CHECOSLV	18,0	1 956
ROMENIA	28,6	11 381
ESPAÑHA	2 517,1	266 807
JUGOSLAV	35,0	2 255
AFR SUL	129,8	5 976
ARGENT	48,6	227
BRASIL	28,5	1 764
CANADA	19,9	1 208
E U AMER	447,6	84 643
FORMOSA	31,3	2 434
CR SUL	1,9	590
HONG-KNG	21,7	3 569
INDIA	4,7	164
JAPAO	188,4	44 792
MACAU	3,3	1 089
MALASIA	207,8	1 808
CHINA RP	45,6	2 065
ASTRALIA	31,9	814
OUT PAIS	40,8	533

COBRE EM BRUTO, PARA AFINAÇÃO E AFINADO;
DESPERDIÇOS E SUCATA, DE COBRE
74.01.02 A 74.01.04

TOTAL	TON	13 847,9	1 432 041
ALEM RF	4,5	270	
BELG-LUX	4 316,5	464 021	
DINMARCA	320,2	23 299	
FRANCA	1 510,8	171 957	
HOLANDA	323,8	28 594	
ITALIA	50,0	3 323	
R UNIDO	1 189,6	100 755	
FINLAND	11,5	1 863	
SUECIA	18,3	1 425	
ESPAÑHA	254,3	14 441	
AFR SUL	77,5	78 583	
ZAIRE R	199,5	23 244	
ZAMBIA	125,1	14 256	
CHILE	2 200,8	218 160	
PERU	1 131,4	132 417	
CANADA	1 378,3	153 162	
E U AMER	5,0	188	
LIBANO	17,4	1 624	
PTE NE	16,7	452	
OUT PAIS	1,6	8	

BARRAS E PERFIS, DE SECCAÇÃO CHEIA, DE COBRE
74.03.01 A 74.03.03

TOTAL	TON	7 544,4	930 220
ALEM RF	559,7	75 268	
BELG-LUX	376,1	46 810	
FRANCA	875,6	110 110	
HOLANDA	434,3	45 399	
ITALIA	428,3	47 331	
R UNIDO	1 978,8	242 129	
FINLAND	10,7	2 303	
SUECIA	2 587,2	319 100	
ESPAÑHA	164,2	25 304	
E U AMER	0,5	499	
ASTRALIA	124,9	15 883	
OUT PAIS	0,1	85	

CHAPAS, FOLHAS E TIRAS, DE COBRE, DE ESPESSURA SUPERIOR A 0,15 MM
74.04

TOTAL	TON	4 999,8	766 645
ALEM RF	517,5	102 565	
BELG-LUX	201,6	31 705	
FRANCA	1 512,6	178 577	
HOLANDA	22,0	3 799	
ITALIA	1 140,0	188 303	
R UNIDO	195,4	45 213	
FINLAND	164,1	27 993	
SUECIA	3,2	568	
SUICA	7,7	2 687	
ESPAÑHA	1 213,8	182 149	

Países	Quantidades	1000 ESC
1	2	3

E U AMER	21,7	3 041
OUT PAIS	0,1	45

BARRAS, PERFIS E FIOS, DE SECCAÇÃO CHEIA,
DE ALUMINIO
76.02

TOTAL	TON	1 633,5	266 425
ALEM RF	329,1	53 609	
BELG-LUX	43,1	8 118	
DINMARCA	1,9	642	
FRANCA	159,7	27 524	
HOLANDA	185,8	38 348	
ITALIA	139,4	19 095	
R UNIDO	33,6	9 188	
AUSTRIA	145,0	21 453	
NORUEGA	127,2	16 577	
SUECIA	5,3	1 270	
SUICA	59,0	12 698	
ESPAÑHA	384,7	52 180	
GRECIA	11,0	1 274	
E U AMER	2,9	2 796	
JAPAO	5,8	1 445	
OUT PAIS	0	4	

CHAPAS, FOLHAS E TIRAS, DE ALUMINIO, DE ESPESSURA SUPERIOR A 0,20 MM
76.03

TOTAL	TON	8 837,2	1 146 095
ALEM RF	548,6	79 211	
BELG-LUX	2 112,7	244 172	
DINMARCA	23,7	6 314	
FRANCA	1 091,9	134 340	
HOLANDA	144,3	15 883	
ITALIA	638,0	116 503	
R UNIDO	18,7	3 689	
AUSTRIA	1 340,7	163 826	
NORUEGA	134,7	15 552	
SUECIA	11,5	2 645	
SUICA	657,4	95 386	
ESPAÑHA	2 083,9	258 614	
GRECIA	16,2	2 282	
E U AMER	14,9	7 587	
OUT PAIS	0,1	90	

CHUMBO EM BRUTO, MESMO ARGENTIFERO
78.01.01 E 78.01.02

TOTAL	TON	16 664,0	816 502
ALEM RF	74,4	3 699	
BELG-LUX	649,2	31 302	
DINMARCA	6,0	724	
R UNIDO	10 810,9	515 661	
ESPAÑHA	232,8	38 579	
CANADA	652,3	28 307	
E U AMER	2 243,0	107 401	
ASTRALIA	1 995,4	90 830	

ZINCO EM BRUTO
79.01.00,02

TOTAL	TON	11 124,0	606 771
BELG-LUX	1 820,8	111 537	
FRANCA	1 440,0	74 088	
HOLANDA	2 610,7	140 104	
ITALIA	282,2	18 048	
R UNIDO	928,1	55 906	
ESPAÑHA	585,6	30 762	
ZAIRE R	344,5	15 508	
CANADA	3 112,2	160 586	
OUT PAIS	0,1	33	

6 - COMÉRCIO ESPECIAL. IMPORTAÇÃO DAS PRINCIPAIS MERCADORIAS
SEGUNDO OS MAIS IMPORTANTES PAÍSES E TERRITÓRIOS ESTATÍSTICOS DE ORIGEM

Janeiro a Novembro - 1981

Países	Quantidades	1000 ESC
1	2	3

Países	Quantidades	1000 ESC
1	2	3

Países	Quantidades	1000 ESC
1	2	3

FERRAMENTAS

82.01 A 82.05, 82.09, 01, 82.12, 01,
82.13, 01 E 82.13, 02

TOTAL	TON	3 388,9	1 949 128
ALEM RF	763,8	498 519	
BELG-LUX	66,3	70 511	
DINMARCA	22,2	16 966	
FRANCA	252,3	215 396	
HOLANDA	25,5	18 365	
IRLANDA	0,3	1 209	
ITALIA	273,2	187 908	
R UNIDO	232,6	193 452	
AUSTRIA	35,5	32 327	
FINLAND	4,0	2 267	
NORUEGA	2,9	1 843	
SUECIA	801,1	216 005	
SUICA	40,7	75 760	
ALEM RD	4,5	1 467	
CHECOSLV	20,6	4 663	
HUNGRIA	0,6	203	
POLONIA	34,0	7 114	
ROMENIA	10,4	2 154	
URSS	0,9	133	
ESPAÑHA	329,9	174 044	
GRECIA	0,5	1 033	
JUGOSLAV	2,9	1 045	
AFR SUL	0,5	682	
BRASIL	8,2	5 304	
R DOMINI	0,2	228	
CANADA	11,4	13 779	
E U AMER	81,5	98 627	
FORMOSA	78,4	14 344	
CR SUL	14,3	2 918	
HONG-KNG	10,9	2 712	
INDIA	58,4	10 995	
JAPAO	111,8	38 849	
MACAU	0,7	361	
SINGPURA	0,1	163	
ISRAEL	9,9	20 234	
CHINA RP	77,6	17 463	
OUT PAIS	0,2	87	

R UNIDO	313,0	305 818
AUSTRIA	5,4	11 551
FINLAND	0,2	332
NORUEGA	14,4	12 872
SUECIA	67,5	66 871
SUICA	10,0	17 460
CHECOSLV	0,6	537
POLONIA	0,7	280
ROMENIA	1,2	694
ESPAÑHA	38,1	18 695
JUGOSLAV	0,7	1 104
C HARFIM	0,4	1 369
BRASIL	23,2	15 871
MEXICO	1,1	933
CANADA	1,1	3 586
E U AMER	57,9	71 936
FORMOSA	0,5	1 062
JAPAO	89,9	71 452
SINGPURA	0,4	595
OUT PAIS	0,1	189

HOLANDA	34,4	28 437
IRLANDA	0	237
ITALIA	1 334,1	473 931
R UNIDO	611,9	353 354
AUSTRIA	1,0	1 109
FINLAND	0,1	214
NORUEGA	13,9	10 323
SUECIA	122,7	72 502
SUICA	30,8	47 987
ALEM RD	0,6	361
CHECOSLV	1,0	408
ESPAÑHA	577,0	182 086
BRASIL	563,1	109 893
CANADA	2,9	3 117
E U AMER	312,1	190 230
FORMOSA	17,0	4 614
HONG-KNG	2,6	1 203
INDIA	1,6	548
JAPAO	40,0	21 623
SINGPURA	131,5	28 413
CHINA RP	6,1	994
OUT PAIS	0,3	137

PARTES E PECAS SEPARADAS PARA MOTORES
DE AVIAO

84.08.02.01

TOTAL	TON	5,3	120 736
ALEM RF	0,1	553	
FRANCA	0	484	
R UNIDO	0,1	1 399	
SUICA	0	124	
E U AMER	5,1	118 178	

BOMBAS, MOTOBOMBAS E TURBOROMBAS, PARA LI-
QUIDOS; BOMBAS NAO MECANICAS E AUTOMEDI-
DORAS; ELEVADORES DE LIQUIDOS

84.10

TOTAL	TON	2 501,8	1 734 139
ALEM RF	282,9	366 935	
BELG-LUX	13,3	16 679	
DINMARCA	114,6	76 036	
FRANCA	127,0	157 829	
HOLANDA	72,9	49 632	
IRLANDA	0	316	
ITALIA	1 284,9	492 086	
R UNIDO	198,9	229 185	
AUSTRIA	19,6	12 517	
FINLAND	22,9	14 022	
NORUEGA	8,3	7 286	
SUECIA	56,0	63 478	
SUICA	12,4	29 580	
CHECOSLV	24,8	2 576	
HUNGRIA	1,1	168	
POLONIA	0,1	143	
ROMENIA	0,2	264	
ESPAÑHA	108,9	63 355	
JUGOSLAV	0,1	218	
TURQUIA	0	292	
ARGENT	0	128	
BRASIL	3,7	1 874	
CANADA	0,7	1 772	
E U AMER	103,2	104 711	
FORMOSA	0,1	148	
INDIA	4,0	2 883	
JAPAO	40,3	36 790	
ISRAEL	0,1	100	
ASTRALIA	1,6	3 008	
OUT PAIS	0,3	129	

FRIGORIFICOS USO DOMESTICO, ELECTRICOS

(84.15.02 E 84.15.03) 02 E 84.15.04, 03

TOTAL	NUM	74 943	731 996
ALEM RF	9 581	110 536	
DINMARCA	91	1 482	
FRANCA	2 384	32 845	
ITALIA	43 330	373 109	
R UNIDO	1 102	9 476	
SUECIA	236	4 107	
SUICA	342	3 096	
HUNGRIA	372	2 766	
ESPAÑHA	16 607	175 056	
JUGOSLAV	657	5 915	
E U AMER	187	13 157	
JAPAO	50	429	
OUT PAIS	4	22	

APARELHOS E DISPOSITIVOS, MESMO AQUELES
ELECTRICAMENTE DESTINADOS A OPERACOES
QUE ENVOLVAM MUDANCA DE TEMPERATURA, ETC;
AQUECEDORES DE AGUA, NAO ELECTRICOS

84.17

TOTAL	TON	4 820,3	2 396 230
ALEM RF	1 110,0	485 355	
BELG-LUX	115,1	84 846	
DINMARCA	145,5	142 882	
FRANCA	574,1	406 758	
HOLANDA	19,3	23 054	
ITALIA	1 080,7	546 210	
R UNIDO	87,1	77 530	
AUSTRIA	14,5	7 438	
FINLAND	6,1	5 778	
NORUEGA	48,9	24 808	
SUECIA	156,2	60 842	
SUICA	18,9	20 349	
ESPAÑHA	994,8	324 425	
GRECIA	49,0	11 056	
BRASIL	49,0	40 941	
CANADA	38,5	20 821	
E U AMER	210,9	79 259	
JAPAO	16,7	10 522	
MACAU	2,3	1 226	
SINGPURA	0	100	
ISRAEL	65,4	16 037	
ASTRALIA	17,2	5 883	
OUT PAIS	0,2	111	

MOTORES DE COMBUSTAO INTERNA (DIESEL-OIL
GASOLEO, ETC), DE EMBOLOS

(84.06.02 E 84.06.03) 01 A 09

TOTAL	NUM	14 349	1 144 128
ALEM RF	576	71 373	
BELG-LUX	756	30 791	
DINMARCA	78	40 859	
FRANCA	5 792	120 944	
HOLANDA	2	796	
ITALIA	2 182	99 539	
R UNIDO	2 380	486 530	
FINLAND	8	32 971	
NORUEGA	1	215	
SUECIA	184	76 227	
POLONIA	4	106	
ROMENIA	1	144	
ESPAÑHA	289	36 782	
JUGOSLAV	183	5 433	
BRASIL	3	167	
CANADA	5,6	1 382	
E U AMER	1 441	118 412	
JAPAO	408	21 266	
PTE IGN	1	127	
OUT PAIS	4	64	

PARTES E PECAS SEPARADAS DE MOTORES DE
EXPLOSAO OU DE COMBUSTAO INTERNA, DE
EMBOLOS

84.06.04 E 84.06.05

TOTAL	TON	1 453,3	1 413 072
ALEM RF	523,8	506 864	
BELG-LUX	31,2	10 769	
DINMARCA	35,3	15 501	
FRANCA	123,6	139 887	
HOLANDA	10,4	19 825	
ITALIA	143,0	117 011	

BOMBAS, MOTOBOMBAS E TURBOROMBAS, DE AR E
DE VACUO; COMPRESSORES, MOTOCOMPRESSORES E
TURBOCOMPRESSORES; GERADORES DE EMBOLOS
LIVRES; VENTILADORES E SEMELHANTES

84.11

TOTAL	TON	6 027,6	2 715 605
ALEM RF	500,7	343 973	
BELG-LUX	98,0	531 397	
DINMARCA	137,3	64 018	
FRANCA	605,7	244 495	

CENTRIFUGADORES E SECADORES CENTRIFUGOS;
APARELHOS E MAQUINAS PARA FILTRAR OU SE-
PURAR LIQUIDOS OU GASES, NE

84.18.06

TOTAL	TON	1 830,4	983 969
ALEM RF	209,1	136 385	
BELG-LUX	54,3	20 799	

6 - COMÉRCIO ESPECIAL. IMPORTAÇÃO DAS PRINCIPAIS MERCADORIAS
SEGUNDO OS MAIS IMPORTANTES PAÍSES E TERRITÓRIOS ESTATÍSTICOS DE ORIGEM

Janeiro a Novembro - 1981

Países	Quantidades	1000 ESC
1	2	3

DINMARCA	5,4	5 589
FRANCA	273,6	164 149
HOLANDA	26,2	16 095
IRLANDA	0	110
ITALIA	356,5	138 668
R UNIDO	292,5	145 437
AUSTRIA	7,9	4 846
FINLAND	1,0	657
NORUEGA	68,2	32 126
SUECIA	52,8	45 221
SUICA	27,8	38 525
ALEM RD	0,8	916
POLONIA	0,1	178
ESPAÑHA	127,8	51 852
JUGOSLAV	0,2	220
AFR SUL	6,2	2 225
BRASIL	0,6	1 366
CANADA	1,3	1 068
E U AMER	159,9	113 840
FORMOSA	8,6	1 783
HONG-KNG	2,2	492
JAPAO	137,0	57 469
ISRAEL	9,9	3 655
OUT PAIS	0,4	302

Países	Quantidades	1000 ESC
1	2	3

MAQUINAS E APARELHOS PARA LIMPAR, SECAR, ENCHER, FECHAR, CAPSULAR, ETC. RECIPIENTES, EXCL. APARELHOS PARA SECAR E LAVAR LOUCA 84.19.02		
TOTAL	TON	881,1 1 195 133
ALEM RF	231,9	288 880
BELG-LUX	1,9	4 048
DINMARCA	4,1	3 992
FRANCA	84,1	147 992
HOLANDA	18,9	24 701
ITALIA	270,8	271 849
R UNIDO	33,1	39 487
AUSTRIA	5,4	8 235
NORUEGA	3,2	1 752
SUECIA	98,2	245 235
SUICA	27,4	40 034
ESPAÑHA	76,3	79 064
BRASIL	0,6	2 366
CANADA	0,1	129
E U AMER	11,5	20 059
JAPAO	13,9	17 312

Países	Quantidades	1000 ESC
1	2	3

MAQUINAS E APARELHOS ELEVATORIOS DE CARGA, DESCARGA E MOVIMENTAÇÃO, EXCEPTO AS MAQUINAS E APARELHOS DA POSIÇÃO 84.23 84.22		
TOTAL	TON	9 057,8 2 001 838
ALEM RF	666,4	299 945
BELG-LUX	49,8	10 349
DINMARCA	103,6	18 376
FRANCA	3 328,7	484 850
HOLANDA	121,1	25 713
ITALIA	1 213,5	388 071
R UNIDO	536,3	133 891
AUSTRIA	3,7	1 727
FINLAND	46,0	18 410
NORUEGA	40,6	16 656
SUECIA	338,2	132 231
SUICA	71,2	35 109
CHECOSLV	6,7	1 057
ESPAÑHA	2 234,7	343 355
AFR SUL	13,2	7 156
BRASIL	19,1	8 509
CANADA	10,5	9 300
E U AMER	92,8	35 289
FORMOSA	41,0	5 372
CR SUL	3,0	327
JAPAO	111,3	24 881
CHINA RP	3,9	1 115
OUT PAIS	2,6	151

Países	Quantidades	1000 ESC
1	2	3

MAQUINAS ESCAVADORAS 84.23.01		
TOTAL	NUM	1 461 3 472 389
ALEM RF	185	426 296
BELG-LUX	77	267 476
DINMARCA	28	43 265
FRANCA	460	704 470
HOLANDA	6	7 283
ITALIA	97	211 286
R UNIDO	354	558 682
AUSTRIA	6	1 362
SUECIA	97	338 441
SUICA	4	13 129
ROMENIA	2	4 827
ESPAÑHA	22	55 650
CANADA	1	2 906
E U AMER	76	495 920
JAPAO	146	341 397

Países	Quantidades	1000 ESC
1	2	3

MAQUINAS, APARELHOS E INSTRUM. AGRICOLAS 84.24,84.25,84.27 E 84.28		
TOTAL	TON	7 016,3 1 647 170
ALEM RF	572,4	145 937
BELG-LUX	34,5	15 534
DINMARCA	32,1	71 273
FRANCA	1 102,3	231 501
HOLANDA	152,6	57 178
ITALIA	2 600,3	630 860
R UNIDO	160,1	49 782
AUSTRIA	126,0	28 779
SUECIA	29,2	5 672
SUICA	73,7	97 002
URSS	2,5	356
ESPAÑHA	1 583,6	217 014
JUGOSLAV	4,4	1 202
AFR SUL	24,2	1 946
BRASIL	0,9	180
E U AMER	104,0	36 800
JAPAO	74,7	39 248
ISRAEL	27,7	15 636
AUSTRALIA	2,8	1 191
OUT PAIS	0,1	81

Países	Quantidades	1000 ESC
1	2	3

MAQUINAS E APARELHOS PARA IMPRESSÃO E ARTES GRAFICAS, MARGINADORAS, ETC 84.35		
TOTAL	TON	1 146,9 848 051
ALEM RF	430,6	274 576
DINMARCA	4,2	1 354
FRANCA	92,8	76 419
HOLANDA	28,9	12 723
ITALIA	112,3	109 041
R UNIDO	79,8	66 418
AUSTRIA	19,2	16 979
SUECIA	24,7	31 461
SUICA	54,5	28 452
ALEM RD	89,0	40 402
CHECOSLV	79,8	46 807
ESPAÑHA	17,1	9 345
GRECIA	2,8	1 426
E U AMER	50,4	87 632
JAPAO	54,7	45 161
OUT PAIS	0	57

Países	Quantidades	1000 ESC
1	2	3

MAQUINAS E APARELHOS PARA O FABRICO DE FIOS DE MATERIAS TEXTIS SINTETICAS E ARTIFICIAIS; MAQUINAS PARA FIAR, DOBAR, ETC 84.36		
TOTAL	TON	4 407,7 2 168 402
ALEM RF	1 413,6	760 172
BELG-LUX	197,8	30 061
FRANCA	123,6	65 529
HOLANDA	49,8	8 761
IRLANDA	37,0	4 510
ITALIA	697,7	377 376

Países	Quantidades	1000 ESC
1	2	3

R UNIDO	754,3	365 014
SUICA	491,2	373 229
POLONIA	77,6	17 366
ESPAÑHA	535,0	130 923
E U AMER	28,0	34 221
JAPAO	2,0	1 241

Países	Quantidades	1000 ESC
1	2	3

TEARES PARA A INDUSTRIA MALHAS ELASTICAS 84.37.01 E 84.37.02		
TOTAL	NUM	3 471 1 018 044
ALEM RF	312	343 424
BELG-LUX	7	8 332
FRANCA	582	13 036
ITALIA	255	203 597
R UNIDO	115	171 010
SUECIA	15	189
SUICA	66,4	49 350
ALEM RD	2	4 989
CHECOSLV	70	42 102
ESPAÑHA	45	109 093
FORMOSA	1	1 511
CR SUL	11	6 710
JAPAO	1 392	64 701

Países	Quantidades	1000 ESC
1	2	3

TEARES MECANICOS, NAO ESPECIFICADOS 84.37.03, 84.37.04 E 84.37.06.01		
TOTAL	NUM	1 129 2 166 727
ALEM RF	186	542 277
BELG-LUX	195	184 749
FRANCA	44	34 766
HOLANDA	80	11 083
ITALIA	80	103 000
R UNIDO	11	11 142
SUICA	373	1 173 143
CHECOSLV	22	16 330
ANDORRA	4	18 245
ESPAÑHA	12,4	53 112
JAPAO	10	18 880

Países	Quantidades	1000 ESC
1	2	3

MAQUINAS E APARELHOS AUXILIARES DAS MAQUINAS DA POSIÇÃO 84.37.1 PEÇAS SEPARADAS E ACESSÓRIOS, ETC 84.38		
TOTAL	TON	543,7 793 465
ALEM RF	161,8	262 306
BELG-LUX	16,8	18 724
DINMARCA	1,1	3 104
FRANCA	24,8	46 546
HOLANDA	18,0	1 139
IRLANDA	0,2	274
ITALIA	30,8	51 639
R UNIDO	75,2	92 599
AUSTRIA	1,1	1 511
SUECIA	18,8	27 776
SUICA	81,3	181 743
CHECOSLV	1,6	3 727
ANDORRA	0,2	138
ESPAÑHA	92,3	56 277
ANGOL RP	1,4	1 184
BRASIL	1,9	1 385
E U AMER	6,4	19 255
HONG-KNG	0,3	624
JAPAO	7,9	22 072
SINGPURA	1,0	1 254
OUT PAIS	0,8	189

Países	Quantidades	1000 ESC
1	2	3

MAQUINAS E APARELHOS PARA LAVAR, LIMPAR, SECAR, TINGIR, BRANQUEAR E PARA APRESTO E ACABAMENTO DE FIOS, TECIDOS E OBRAS DE MATERIAS TEXTIS, ETC 84.40		
TOTAL	TON	8 507,5 2 416 321
ALEM RF	1 811,3	421 783
BELG-LUX	134,3	33 922

6 - COMÉRCIO ESPECIAL. IMPORTAÇÃO DAS PRINCIPAIS MERCADORIAS
SEGUNDO OS MAIS IMPORTANTES PAÍSES E TERRITÓRIOS ESTATÍSTICOS DE ORIGEM
Janeiro a Novembro - 1981

Países	Quantidades	1000 ESC
1	2	3

DINMARCA	58,8	56 070
FRANCA	201,9	110 296
HOLANDA	23,0	35 735
ITALIA	3 746,4	696 038
R UNIDO	266,8	157 552
AUSTRIA	6,3	5 495
FINLAND	0,5	318
SUECIA	30,1	38 215
SUICA	291,3	326 070
CHECOSLV	0	177
ESPAHHA	1 825,1	238 251
JUGOSLAV	19,7	1 918
E U AMER	62,6	65 216
JAPAO	29,3	29 245
OUT PAIS	0,1	21

MAQUINAS DE COSTURA	NUM	37 614	870 192
84.41.01 E 84.41.02			

ALEM RF	5 930	288 538
BELG-LUX	141	8 496
DINMARCA	2	181
FRANCA	752	15 916
HOLANDA	26	9 507
ITALIA	4 768	168 814
R UNIDO	82	14 665
SUECIA	9	1 536
SUICA	395	14 641
ALEM RD	10	361
CHECOSLV	10	1 014
HUNGRIA	5	303
POLONIA	230	735
URSS	100	1 184
ESPAHHA	1 764	43 661
JUGOSLAV	1 800	10 270
BRASIL	9 095	54 544
E U AMER	320	25 144
FORMOSA	4 104	14 525
JAPAO	7 131	193 264
CHINA RP	940	2 894

MAQUINAS-FERRAMENTAS PARA TRABALHAR METAIS E CARBONETOS METALICOS, COM EXCLUSAO DAS POSICOES 84.49 E 84.50	TON	5 754,0	2 753 845
84.45			

ALEM RF	1 084,6	729 919
BELG-LUX	112,2	61 497
DINMARCA	18,8	13 764
FRANCA	374,3	299 338
HOLANDA	76,5	65 356
ITALIA	1 024,2	516 572
R UNIDO	238,1	143 565
AUSTRIA	5,9	3 596
FINLAND	0,8	2 177
NORUEGA	0,1	642
SUECIA	41,7	19 938
SUICA	112,8	113 848
ALEM RD	3,9	2 436
BULGARIA	175,1	31 978
CHECOSLV	86,4	22 930
HUNGRIA	6,4	1 893
POLONIA	912,4	51 250
ROMENIA	3,4	687
URSS	23,2	3 697
ESPAHHA	1 010,1	475 951
JUGOSLAV	23,4	9 287
BRASIL	12,0	1 853
CANADA	1,8	816
E U AMER	220,7	106 643
FORMOSA	32,7	8 949
JAPAO	37,7	43 974
SINGPURA	0,1	202
CHINA RP	113,7	20 987
OUT PAIS	1,1	103

Países	Quantidades	1000 ESC
1	2	3

MAQUINAS-FERRAMENTAS, NE, EXCLUINDO AS DA POSICAO 84.49, PARA TRABALHAR MADEIRA, CORTICA, OSSOS, MATERIAS PLASTICAS, ETC			
84.47.06			
TOTAL	TON	1 051,5	477 124
ALEM RF		311,4	181 174
BELG-LUX		8,7	4 000
DINMARCA		14,2	3 117
FRANCA		52,2	18 697
HOLANDA		85,4	31 982
ITALIA		353,9	147 814
R UNIDO		9,2	4 432
AUSTRIA		3,8	2 097
SUECIA		20,3	6 673
SUICA		34,5	16 818
BULGARIA		1,0	233
ESPAHHA		136,9	43 279
E U AMER		19,9	16 543
JAPAO		0,1	265

MAQUINAS AUTOMATICAS DE TRATAMENTO DA INFORMACAO E RESPECTIVAS UNIDADES, ETC	TON	694,7	2 581 147
84.53			

ALEM RF	124,9	449 247
BELG-LUX	14,7	15 380
FRANCA	85,4	241 331
HOLANDA	2,6	7 746
IRLANDA	13,9	83 566
ITALIA	84,7	211 811
R UNIDO	72,2	286 234
AUSTRIA	3,3	11 787
NORUEGA	2,5	32 123
SUECIA	37,5	122 894
SUICA	4,5	53 197
ALEM RD	0,3	605
POLONIA	2,0	3 052
ESPAHHA	18,8	55 803
AFR SUL	0,6	237
ARGENT	1,4	4 523
BRASIL	0,2	318
MEXICO	0,2	303
CANADA	5,4	9 126
E U AMER	205,2	923 208
HONG-KNG	0	210
JAPAO	12,5	60 359
ISRAEL	2,8	7 995
OUT PAIS	0	92

MAQUINAS, APARELHOS E INSTRUMENTOS MECANICOS, NE	TON	5 881,1	3 800 897
84.59			

ALEM RF	1 122,0	913 708
BELG-LUX	117,1	31 076
DINMARCA	81,0	42 021
FRANCA	424,9	372 024
HOLANDA	136,3	63 356
ITALIA	1 678,4	967 162
R UNIDO	350,5	254 294
AUSTRIA	113,3	65 092
FINLAND	40,1	39 751
NORUEGA	44,9	23 388
SUECIA	145,4	86 365
SUICA	240,4	261 068
HUNGRIA	1,1	197
ESPAHHA	631,9	285 251
GRECIA	0,7	735
AFR SUL	9,3	10 901
BRASIL	104,3	46 146
CANADA	13,6	8 014
E U AMER	486,3	250 527
HONG-KNG	0,4	899
INDIA	0,7	409
JAPAO	127,6	73 728
MACAU	0,1	249
SINGPURA	1,7	2 856
ISRAEL	2,9	1 638

Países	Quantidades	1000 ESC
1	2	3

OUT PAIS	0,1	44
TORNEIRAS, VALVULAS DE PASSAGEM E ARTEFACTOS SEMELHANTES, PARA CANALIZACOES, TUBOS, CALDEIRAS, RESERVATORIOS, ETC		
84.61		
TOTAL	TON	1 950,8 1 653 333

ALEM RF	296,5	321 494
BELG-LUX	16,7	30 580
DINMARCA	74,6	60 599
FRANCA	228,9	236 510
HOLANDA	81,9	64 837
IRLANDA	0,3	625
ITALIA	411,5	220 274
R UNIDO	268,4	245 096
AUSTRIA	48,6	38 432
FINLAND	15,2	23 891
NORUEGA	16,0	13 844
SUECIA	32,5	49 089
SUICA	39,4	72 455
CHECOSLV	108,4	8 932
POLONIA	1,7	274
ESPAHHA	141,3	94 141
GRECIA	1,4	689
BRASIL	1,2	1 239
CANADA	2,4	3 543
E U AMER	147,8	142 675
FORMOSA	1,2	601
INDIA	0,1	228
JAPAO	12,9	20 637
MACAU	1,1	1 847
ISRAEL	0,4	222
N ZELAND	0,1	192
OUT PAIS	0,2	186

FORNOS ELECTRICOS, INDUSTRIAIS OU DE LABORATORIO, ETC; MAQUINAS E APARELHOS ELECTRICOS DE SOLDAR OU CORTAR	TON	1 430,2	762 250
85.11			

ALEM RF	134,1	113 406
BELG-LUX	0,9	1 246
DINMARCA	4,1	3 458
FRANCA	106,0	96 847
HOLANDA	6,1	7 447
ITALIA	653,2	212 438
R UNIDO	104,6	49 570
AUSTRIA	45,6	10 874
FINLAND	21,9	14 884
NORUEGA	64,2	48 953
SUECIA	68,3	53 785
SUICA	22,7	39 001
CHECOSLV	53,7	6 817
POLONIA	3,3	303
ANDORRA	1,4	1 614
ESPAHHA	84,9	56 153
JUGOSLAV	3,8	1 142
BRASIL	0,9	638
E U AMER	33,4	33 559
HONG-KNG	11,2	4 825
JAPAO	5,8	5 180
OUT PAIS	0,3	107

APARELHOS RECEPTORES PARA RADIODIFUSAO	NUM	330 795	333 107
(85.15.01)110 A 19			

ALEM RF	1 740	8 579
BELG-LUX	1 718	13 015
DINMARCA	30	731
FRANCA	4 697	31 229
HOLANDA	202	1 444
ITALIA	2 658	4 761
R UNIDO	6 163	24 109
AUSTRIA	8 959	23 178
SUECIA	199	2 006
CANADA	49	277
E U AMER	229	579

6 - COMÉRCIO ESPECIAL. IMPORTAÇÃO DAS PRINCIPAIS MERCADORIAS
SEGUNDO OS MAIS IMPORTANTES PAÍSES E TERRITÓRIOS ESTATÍSTICOS DE ORIGEM

Janeiro a Novembro - 1981

Países	Quantidades	1000 ESC
1	2	3

FORMOSA	5 644	3 054
CR SUL	7 588	5 712
HONG-KNG	150 492	62 001
JAPAO	75 329	104 862
MACAU	13 036	3 573
MALASIA	35 612	14 675
SINGPURA	16 351	29 246
OUT PAIS	99	78

APARELHOS RECEPTORES PARA TELEVISAO, A
PRETO E BRANCO, DE LIGAR A CORRENTE
185.15.02121 E 22

TOTAL	NUM	55 148	138 816
-------	-----	--------	---------

ALEM RF	15 117	39 333
ITALIA	101	2 123
R UNIDO	33 003	67 262
AUSTRIA	25	130
SUICA	4	176
E U AMER	1	117
FORMOSA	3 791	13 076
CR SUL	2 250	7 646
HONG-KNG	30	319
JAPAO	812	8 479
OUT PAIS	14	156

INTERRUPTORES AUTOMATICOS, DISJUNTORES E
CONTACTORES
185.19.04 A 85.19.091

TOTAL	NUM	2 264 480	1 061 796
-------	-----	-----------	-----------

ALEM RF	636 881	332 315
BELG-LUX	8 898	9 538
DINMARCA	32 737	14 159
FRANCA	426 301	303 391
HOLANDA	39 912	3 872
ITALIA	209 263	70 699
R UNIDO	211 451	62 536
AUSTRIA	30 877	33 673
FINLAND	10 276	3 207
NORUEGA	170	502
SUECIA	8 697	29 557
SUICA	60 626	102 983
ALEM RD	1 011	748
CHECOSLV	289	355
POLONIA	269	646
ROMENIA	320	277
ESPAHHA	110 420	26 272
GRECIA	30 219	13 288
BRASIL	20 825	1 511
COST RIC	90 000	914
CANADA	337	199
E U AMER	82 465	28 759
FORMOSA	115 420	1 041
CR SUL	50 016	247
JAPAO	61 384	18 234
MALASIA	3 317	1 202
SINGPURA	13 725	1 266
CHINA RP	8 050	224
OUT PAIS	324	181

ARTEFACTOS NE DA POSICAO 85.19
85.19.15 A 85.19.17

TOTAL	TON	892.9	1 322 687
-------	-----	-------	-----------

ALEM RF	306.4	429 817
BELG-LUX	31.8	17 580
DINMARCA	6.2	5 368
FRANCA	121.4	149 871
HOLANDA	84.3	255 218
IRLANDA	0.1	609
ITALIA	84.3	66 362
R UNIDO	29.4	89 854
AUSTRIA	21.4	18 461
FINLAND	10.0	8 347
NORUEGA	0.2	409
SUECIA	35.6	30 318
SUICA	26.1	41 627
ESPAHHA	57.7	50 420
BRASIL	8.6	1 878

Países	Quantidades	1000 ESC
1	2	3

CANADA	1.9	1 070
E U AMER	18.4	81 487
FORMOSA	4.4	3 341
CR SUL	1.3	1 528
HONG-KNG	4.5	2 673
JAPAO	35.1	59 232
MALASIA	0.4	2 693
SINGPURA	2.5	2 954
CHINA RP	0.3	274
ASTRALIA	0.4	854
OUT PAIS	0.4	442

LAMPADAS TUBOS E VALVULAS ELECTRONICAS,
ETC: CELULAS FOTOELECTRICAS: DIODOS, ETC
85.21

TOTAL	TON	5 254.7	3 902 947
-------	-----	---------	-----------

ALEM RF	534.9	1 849 211
BELG-LUX	54.7	93 355
DINMARCA	0.2	2 503
FRANCA	10.9	91 335
HOLANDA	632.6	200 282
IRLANDA	0	603
ITALIA	418.2	150 943
R UNIDO	120.8	102 957
AUSTRIA	597.4	207 131
FINLAND	164.0	68 696
NORUEGA	0	362
SUECIA	0.1	1 862
SUICA	1.1	15 216
ALEM RD	0	651
BULGARIA	0	729
CHECOSLV	1 208.0	112 182
HUNGRIA	0.6	2 809
POLONIA	0.1	416
URSS	0.1	146
ESPAHHA	36.7	27 229
JUGOSLAV	1.8	5 242
TURQUIA	9.1	1 021
AFR SUL	0	140
BRASIL	0.5	1 312
CANADA	57.1	19 725
E U AMER	15.2	369 409
FORMOSA	322.4	121 296
CR SUL	1.3	3 750
HONG-KNG	9.2	16 101
INDONES	0	111
JAPAO	1 032.1	374 462
MACAU	0.0	1 325
MALASIA	1.3	25 110
SINGPURA	17.0	34 956
OUT PAIS	0.1	369

TRACTORES, INCL. OS TRACTORES-GUINCHOS,
NAO MONTADOS PELA INDUSTRIA NACIONAL
187.01.00108.19 E 29

TOTAL	NUM	13 765	6 481 152
-------	-----	--------	-----------

ALEM RF	483	497 581
BELG-LUX	935	379 925
DINMARCA	1	2 140
FRANCA	702	493 054
HOLANDA	77	185 468
ITALIA	4 484	1 370 583
R UNIDO	1 565	1 134 599
AUSTRIA	19	48 932
SUECIA	221	593 555
SUICA	21	16 134
CHECOSLV	89	32 997
HUNGRIA	34	12 295
POLONIA	225	43 202
ROMENIA	491	141 047
URSS	59	16 060
ESPAHHA	451	252 889
JUGOSLAV	235	66 850
AFR SUL	3	210
ANGOL RP	1	100
BRASIL	4	1 811
CANADA	6	14 231
E U AMER	5	35 872
JAPAO	2 404	1 141 619

Países	Quantidades	1000 ESC
1	2	3

AUTOMOVEIS PARA TRANSPORTE DE PESSOAS OU
MERCADORIAS, MONTADOS PELA IND. NACIONAL
(87.02.01.87.02.02, 87.04.01 A
87.04.04101 E 87.04.04.11

TOTAL	NUM	45 672	10 439 973
-------	-----	--------	------------

ALEM RF	679	663 635
DINMARCA	20 004	2 282
FRANCA	1 928	833 600
HOLANDA	175	279 342
ITALIA	412	253 564
R UNIDO	2 540	1 498 914
SUECIA	1 110	1 941 934
SUICA	3	2 171
ROMENIA	110	12 878
ESPAHHA	89	28 927
BRASIL	35	74 613
JAPAO	18 567	4 843 392
MACAU	10	2 084
ISRAEL	10	2 636

AUTOMOVEIS PARA TRANSPORTE DE PESSOAS,
NE, MONTADOS PELA INDUSTRIA NACIONAL
87.02.09.01

TOTAL	NUM	43 194	7 467 100
-------	-----	--------	-----------

ALEM RF	5 241	1 039 848
FRANCA	10 482	1 932 283
HOLANDA	1	291
ITALIA	1 173	298 478
R UNIDO	5 649	987 827
SUECIA	3	1 804
SUICA	14	2 199
ESPAHHA	18 718	2 850 271
ANGOL RP	7	695
MOCAM RP	7	690
BRASIL	139	19 883
JAPAO	1 738	332 783
OUT PAIS	2	48

AUTOMOVEIS PARA TRANSPORTE DE PESSOAS,
NE, NAO MONTADOS PELA INDUSTRIA NACIONAL
87.02.09.09

TOTAL	NUM	26 305	6 901 760
-------	-----	--------	-----------

ALEM RF	6 753	2 131 755
BELG-LUX	210	43 372
DINMARCA	4	631
FRANCA	8 868	1 969 684
HOLANDA	518	156 865
ITALIA	1 117	330 672
R UNIDO	1 219	318 379
AUSTRIA	3	600
SUECIA	599	315 846
SUICA	25	3 584
ALEM RD	1	111
URSS	4	631
ANDORRA	16	4 535
ESPAHHA	222	85 886
GIBRALT	3	367
AFR SUL	173	18 032
ANGOL RP	93	8 134
C VERO R	2	163
GUINE BS	3	210
MARROCOS	13	1 327
MOCAM RP	150	11 825
R CT-AFR	1	163
ZIMBABWE	36	1 645
SENEGAL	1	699
SUAZILAN	10	1 323
TUNISIA	1	111
ZAIRE R	1	129
BRASIL	7	1 074
VENEZUEL	11	4 195
CANADA	46	6 229
E U AMER	106	11 674
JAPAO	6 063	1 467 527
MACAU	11	2 525
ARB SAUD	1	347
PTE NE	9	506
PTE IGN	4	936

6 - COMÉRCIO ESPECIAL. IMPORTAÇÃO DAS PRINCIPAIS MERCADORIAS
SEGUNDO OS MAIS IMPORTANTES PAÍSES E TERRITÓRIOS ESTATÍSTICOS DE ORIGEM
Janeiro a Novembro - 1981

Países	Quantidades	1000 ESC
1	2	3

OUT PAIS 1 70

AUTOMOVEIS DE CARGA, MONTADOS PELA
INDUSTRIA NACIONAL
87.02.12.01, 87.02.13.01,
87.02.14.01 E 87.02.15.01

TOTAL NUM 18 037 5 277 449

ALEM RF	1 502	460 234
DINMARCA	1	2 967
FRANCA	1 072	295 597
HOLANDA	1	294
ITALIA	322	150 217
R UNIDO	8 973	2 674 255
SUECIA	12	3 443
ESPAHHA	516	148 221
JAPAO	5 637	1 542 162
OUT PAIS	1	60

PARTES, PECAS SEPARADAS E ACESSORIOS DOS
AUTOMOVEIS INCL NOS NUMS 87.01 A 87.03
87.06

TOTAL TON 10 544,1 5 041 438

ALEM RF	1 558,3	849 921
BELG-LUX	249,2	91 261
DINMARCA	49,2	17 305
FRANCA	2 185,5	1 060 286
HOLANDA	130,0	80 895
IRLANDA	0,6	106
ITALIA	1 941,0	568 520
R UNIDO	1 885,5	1 177 803
AUSTRIA	9,6	7 712
FINLAND	1,0	1 174
NORUEGA	17,2	9 232
SUECIA	440,6	340 831
SUICA	38,2	9 439
BULGARIA	2,2	894
CHECOSLV	2,2	1 301
POLONIA	3,7	611
ROMENIA	66,2	18 919
URSS	1,7	594
ESPAHHA	463,7	139 013
JUGOSLAV	5,5	2 530
AFR SUL	2,5	1 081
ARGENT	1,3	613
BRASIL	46,5	16 896
MEXICO	3,7	1 365
CANADA	2,6	1 767
E U AMER	266,0	191 697
FORMOSA	2,8	2 128
FILIPIN	1,2	718
JAPAO	1 144,9	445 105
ASTRALIA	0,5	1 516
OUT PAIS	1,2	206

CARROS MOTORIZADOS DO TIPO TRANSPORTADOR
USADOS EM ARMAZENS, PORTOS, AFROPORTOS, ETC
87.07.01

TOTAL NUM 3 593 1 075 118

ALEM RF	103	76 520
BELG-LUX	1	226
DINMARCA	52	8 120
FRANCA	178	140 214
HOLANDA	1	327
ITALIA	314	160 119
R UNIDO	2 155	159 661
SUECIA	28	22 937
CHECOSLV	18	8 587
ESPAHHA	36	15 700
E U AMER	19	58 998
JAPAO	685	422 577
PTE IGN	3	132

Países	Quantidades	1000 ESC
1	2	3

AERONAVES E ROTOCHUTES
88.02

TOTAL NUM 10 940 976

E U AMER 9 940 898

OUT PAIS 1 79

PARTES E PECAS SEPARADAS DAS AERONAVES
E DOS ROTOCHUTES
(88.03.001)02 E 03

TOTAL TON 37,8 327 461

ALEM RF	3,6	7 656
BELG-LUX	0,7	14 029
DINMARCA	0,2	2 027
FRANCA	0	916
HOLANDA	0	181
R UNIDO	0,8	14 133
SUICA	0,1	796
CANADA	0,1	2 454
E U AMER	32,2	285 271

EMBARCAÇÕES DE PROPULSAO MECANICA NE
(89.01.07 E 89.01.08)09

TOTAL NUM 15 2 610 295

HOLANDA	5	194 300
ITALIA	1	560
R UNIDO	1	480
ESPAHHA	7	2 414 930
OUT PAIS	1	25

INSTRUMENTOS E APARELHOS FLECTRICOS OU
ELECTRONICOS DE MEDIDA, VERIFICACAO, ETC
90.28

TOTAL TON 902,0 1 909 162

ALEM RF	92,3	424 451
BELG-LUX	22,7	39 978
DINMARCA	11,9	22 256
FRANCA	49,4	166 000
HOLANDA	8,8	39 739
IRLANDA	2,2	21 130
ITALIA	370,0	124 919
R UNIDO	33,3	199 743
AUSTRIA	1,4	4 343
FINLAND	5,3	23 709
NORUEGA	1,5	5 137
SUECIA	6,8	28 758
SUICA	19,0	125 433
ALEM RD	0	386
CHECOSLV	0,3	422
POLONIA	0,1	646
ROMENIA	0	123
ESPAHHA	61,7	45 507
JUGOSLAV	0	113
AFR SUL	0	570
BRASIL	0,8	7 152
CANADA	0,4	5 269
E U AMER	92,6	477 310
FORMOSA	1,9	1 225
CR SUL	1,1	4 093
HONG-KNG	0,2	203
JAPAO	113,1	136 440
MACAU	4,6	646
SINGPURA	0,1	547
ISRAEL	0,1	1 735
CHINA RP	0,4	397
ASTRALIA	0,1	548
OUT PAIS	0,1	234

RELOGIOS DE ALGIBEIRA, DE PULSO E SEME-
LHANTES, INCL OS CONTADORES DE TEMPO
91.01

TOTAL NUM 496 069 550 123

ALEM RF 15 122 20 439

Países	Quantidades	1000 ESC
1	2	3

BELG-LUX	1 292	534
FRANCA	50 304	46 875
ITALIA	11 481	6 790
R UNIDO	1 954	2 829
FINLAND	1 800	1 003
SUICA	169 466	276 019
CHECOSLV	280	249
E U AMER	8 766	4 220
FORMOSA	722	256
CR SUL	26 686	21 008
FILIPIN	10 227	6 077
HONG-KNG	109 610	73 807
JAPAO	87 976	89 753
CR NORTE	150	128
OUT PAIS	233	138

BRINQUEDOS, EXCEPTO VEICULOS DE RODAS PA-
RA RECREIO DE CRIANCAS E BONECAS, MODELOS
REDUZIDOS PARA RECREIO
97.03

TOTAL TON 1 366,9 385 271

ALEM RF	83,5	27 422
BELG-LUX	1,2	408
DINMARCA	36,4	18 353
FRANCA	79,3	23 228
HOLANDA	13,7	3 045
IRLANDA	0,4	263
ITALIA	290,4	93 666
R UNIDO	91,3	42 025
AUSTRIA	0,8	1 138
SUECIA	3,0	1 695
CHECOSLV	1,6	450
ESPAHHA	112,8	35 223
JUGOSLAV	3,2	1 121
BRASIL	5,2	1 113
MEXICO	10,0	2 855
E U AMER	1,6	842
FORMOSA	31,4	8 032
CR SUL	27,2	3 130
HONG-KNG	441,0	77 212
JAPAO	88,1	36 224
MACAU	40,5	6 211
CHINA RP	4,0	1 572
OUT PAIS	0,2	42

7 - COMÉRCIO ESPECIAL. EXPORTAÇÃO DAS PRINCIPAIS MERCADORIAS
SEGUNDO OS MAIS IMPORTANTES PAÍSES E TERRITÓRIOS ESTATÍSTICOS DE CONSUMO

Janeiro a Novembro - 1981

Países	Quantidades	1000 ESC
1	2	3

PEIXES, CRUSTACEOS E MOLUSCOS, FRESCOS, REFRIGERADOS E CONGELADOS
03.01 E (03.03.00)20 A 39

TOTAL	TON	6 078,9	886 371
ALEM RF	162,5	18 008	
FRANCA	43,1	7 526	
HOLANDA	73,0	5 965	
ITALIA	615,3	312 237	
R UNIDO	156,9	11 622	
SUICA	77,7	9 031	
ESPAHHA	2 201,1	254 817	
AFR SUL	179,6	10 910	
GUINE R	700,0	31 234	
MARROCOS	0,7	525	
MOCAM RP	3,0	113	
ARGENT	55,0	3 178	
BRASIL	135,2	12 522	
CANADA	961,2	125 981	
E U AMER	675,6	77 465	
JAPAO	21,6	2 803	
ASTRALIA	6,7	426	
F NV MAR	10,1	1 892	
OUT PAIS	0,6	114	

TRIPAS, BEXIGAS E BUCHOS, INTEIROS OU EM BOCADOS, COM EXCEPCAO DOS DE PEIXE
05.04

TOTAL	TON	2 308,0	499 515
ALEM RF	552,7	241 053	
BELG-LUX	46,7	4 217	
DINMARCA	2,3	729	
FRANCA	933,2	149 740	
HOLANDA	1,2	533	
ITALIA	13,1	6 437	
R UNIDO	16,1	4 737	
SUECIA	555,3	47 872	
SUICA	45,7	19 151	
ESPAHHA	34,2	3 809	
TUNISIA	39,4	1 691	
BRASIL	1,4	113	
URUGUAI	3,6	1 030	
E U AMER	53,8	16 463	
SIRIA	9,0	1 938	
OUT PAIS	0,1	2	

AMENDO A EM MIOLO
08.05.00,06

TOTAL	TON	690,0	132 408
ALEM RF	147,6	27 322	
BELG-LUX	250,6	44 332	
DINMARCA	1,5	426	
FRANCA	46,1	8 279	
R UNIDO	106,7	18 964	
SUECIA	47,5	9 003	
SUICA	1,3	455	
CHECOSLV	60,0	14 136	
ANGOL RP	2,1	938	
MOCAM RP	1,0	382	
ARB SAUD	12,0	4 560	
JORDANIA	13,5	3 580	
OUT PAIS	0,1	29	

AZEITE PARA USOS ALIMENTARES
15.07.01 E 15.07.02

TOTAL	TON	2 975,8	418 857
ALEM RF	38,1	4 792	
BELG-LUX	3,6	344	
FRANCA	46,9	4 712	
HOLANDA	6,5	907	
R UNIDO	9,0	544	
AFR SUL	224,2	30 811	
ANGOL RP	246,6	37 129	
C VERD R	159,7	18 326	
CONGO RP	1,8	294	
GUINE BS	68,1	8 998	

Países	Quantidades	1000 ESC
1	2	3

MOCAM RP	37,3	5 724
BRASIL	1 577,3	220 186
PARAGUAI	4,9	661
VENEZUEL	66,5	13 450
ANT HOLD	8,3	661
CANADA	106,1	15 721
E U AMER	356,4	52 824
MACAU	14,8	2 032
ASTRALIA	1,8	305
F NV MAR	3,3	396
OUT PAIS	0,3	39

PREPARADOS E CONSERVAS DE SARDINHA
116.04.00)25 A 28

TOTAL	TON	28 394,5	2 941 226
ALEM RF	6 774,3	721 947	
BELG-LUX	1 189,5	158 774	
DINMARCA	392,8	35 456	
FRANCA	3 348,0	276 388	
HOLANDA	133,1	13 768	
IRLANDA	1,4	300	
ITALIA	786,7	102 138	
R UNIDO	3 741,4	300 881	
AUSTRIA	1 797,1	228 822	
FINLAND	20,8	2 391	
ISLANDIA	1,5	204	
NORUEGA	6,8	607	
SUECIA	106,7	14 213	
SUICA	568,9	84 896	
CHECOSLV	131,5	11 358	
POLONIA	42,3	4 155	
ROMENIA	6,7	1 358	
URSS	1 819,7	162 988	
GIBRALT	1,8	215	
GRECIA	51,4	6 250	
MALTA	7,5	683	
AFR SUL	471,4	56 463	
ANGOL RP	3 234,9	314 589	
CAMARAO	6,3	743	
CONGO RP	57,0	3 813	
C MARFIM	4,6	510	
GUINE BS	133,1	11 522	
MALAWI	14,5	1 958	
MALI	7,9	271	
MOCAM RP	18,9	2 150	
NIGERIA	67,7	5 219	
R CT-AFR	3,0	290	
ZIMBABWE	4,3	454	
RUANDA	3,8	316	
SER LEOA	57,6	5 898	
ZAIRE R	662,6	48 078	
BRASIL	23,9	2 646	
CHILE	9,0	792	
PANAMA R	1,5	220	
PERU	1,5	186	
VENEZUEL	57,0	5 527	
ANT HOLD	51,8	7 246	
BERMUDAS	10,9	1 631	
CANADA	181,3	21 476	
E U AMER	1 564,1	216 842	
SURINAM	17,4	1 238	
FILIPIN	118,4	20 401	
HONG-KNG	119,0	13 414	
JAPAO	6,5	1 097	
MACAU	52,2	6 485	
MALASIA	9,5	981	
SINGPURA	16,4	1 501	
ARB SAUD	40,4	4 103	
BAREIN	4,7	691	
CHIPRE	47,7	8 077	
EMIRY AU	41,8	3 827	
IRAQUE	54,5	7 700	
ISRAEL	49,9	9 216	
LIBANO	100,1	9 794	
VIETNAME	18,0	1 587	
ASTRALIA	130,4	14 368	
OCNASTR	1,9	320	
F NV MAR	1,4	140	
OUT PAIS	1,0	135	

Países	Quantidades	1000 ESC
1	2	3

PREPARADOS E CONSERVAS DE SIMILARES DE SARDINHA
116.04.00)31 A 39

TOTAL	TON	2 500,8	565 844
ALEM RF	1,2	327	
BELG-LUX	134,4	23 511	
FRANCA	5,7	1 858	
ITALIA	845,7	149 312	
R UNIDO	5,3	1 612	
AUSTRIA	23,9	5 657	
SUECIA	22,2	7 310	
SUICA	64,5	14 856	
CHECOSLV	9,7	3 151	
POLONIA	9,9	2 942	
GIBRALT	0,4	118	
GRECIA	42,4	4 728	
AFR SUL	61,0	19 646	
CAMARAO	2,1	806	
GUINE BS	2,9	277	
MOCAM RP	8,4	2 078	
PANAMA R	0,0	230	
VENEZUEL	23,0	5 747	
ANT HOLD	1,8	556	
BERMUDAS	1,4	358	
CANADA	34,2	8 311	
E U AMER	775,2	250 122	
HONG-KNG	7,6	2 549	
INDONES	1,0	270	
JAPAO	15,8	5 976	
MACAU	1,0	274	
MALASIA	1,0	574	
SINGPURA	7,0	2 259	
CHIPRE	3,4	948	
ISRAEL	345,6	38 134	
ASTRALIA	34,9	9 812	
N ZELAND	3,7	1 234	
OUT PAIS	1,1	284	

ACUCAR DE CANA, REFINADO
17.01.02.05 A 17.01.03.05

TOTAL	TON	2 005,5	67 118
C VERD R	1 500,2	36 135	
TUNISIA	500,0	30 712	
F NV MAR	4,0	176	
OUT PAIS	1,3	96	

POLPAS OU MASSAS DE TOMATE EM RECIPIENTES HERMETICAMENTE FECHADOS, ETC
20.02.02,21

TOTAL	TON	72 921,7	2 908 765
BELG-LUX	74,4	3 012	
DINMARCA	2 000,4	73 294	
HOLANDA	1 056,0	42 146	
IRLANDA	20,4	847	
R UNIDO	7 473,8	336 954	
AUSTRIA	1 342,3	54 311	
FINLAND	724,9	32 515	
ISLANDIA	27,6	1 058	
NORUEGA	1 512,8	63 526	
SUECIA	2 588,4	93 012	
SUICA	161,0	5 924	
URSS	24 483,6	844 644	
AFR SUL	811,2	40 281	
ANGOL RP	909,9	32 749	
C VERD R	50,8	2 053	
C MARFIM	792,5	28 800	
GAMBIA	10,7	405	
GUINE BS	117,9	5 808	
MOCAM RP	6,6	224	
SER LEOA	9,9	510	
TANZANIA	58,5	2 087	
ZAIRE R	118,1	5 728	
ARGENT	105,0	5 629	
EQUADOR	2 495,3	99 661	
HONDORS R	306,0	13 037	
PERU	1 276,0	57 157	
R DOMINI	16,1	819	
ANT HOLD	79,4	4 713	

7 - COMÉRCIO ESPECIAL. EXPORTAÇÃO DAS PRINCIPAIS MERCADORIAS
SEGUNDO OS MAIS IMPORTANTES PAÍSES E TERRITÓRIOS ESTATÍSTICOS DE CONSUMO

Janeiro a Novembro - 1981

Países	Quantidades	1000 ESC
1	2	3

LIBERIA	5,0	513
MOCAM RP	174,5	6 972
R CY-AFR	2,9	123
ZIMBABWE	2,1	183
ST PR RD	65,4	1 392
SENEGAL	15,8	540
SER LEOA	3,3	280
ZAIRE R	18,9	851
ZAMBIA	4,2	318
BRASIL	26,1	1 998
COLOMBIA	1,8	172
CUBA	2,6	267
EQUADOR	1,2	114
HONDRES R	1,3	123
MEXICO	32,0	3 339
PANAMA R	31,0	2 999
PARAGUAI	7,7	785
PERU	3,0	238
R DOMINI	2,5	267
VENEZUEL	221,7	12 371
ANT HOLD	14,3	915
BAHAMAS	22,0	2 235
CANADA	42,9	2 655
E U AMER	2 429,6	154 402
I VRG AM	5,5	489
IND OCID	2,7	238
JAMAICA	1,8	197
INDONES	1,2	105
JAPAO	21,8	1 922
MACAU	15,3	831
MALASIA	3,8	333
SINGPURA	1,9	164
JORDANIA	1,5	111
D EUA OC	0,9	102
F NV MAR	1,7	192
PTE IGN	11,3	887
OUT PAIS	17,4	1 302

MARMORE, PEDRA DE TIVOLI, GRANITO BELGA E
OUTRAS PEDRAS CALCARIAS DE CANTARIA OU
DE CONSTRUCAO, ETC
25,15

TOTAL	TON	81 627,1	702 132
ALEM RF	6 807,7	81 528	
BELG-LUX	5 756,5	47 976	
FRANCA	4 911,3	61 298	
HOLANDA	51,2	1 070	
ITALIA	24 427,4	180 012	
R UNIDO	239,6	4 864	
SUECIA	17,3	402	
SUICA	43,4	182	
ESPANHA	30 003,5	207 934	
AFR SUL	144,9	4 262	
ARGENT	259,5	2 671	
VENEZUEL	277,9	3 351	
CANADA	63,7	1 811	
E U AMER	118,1	3 940	
FORMOSA	801,9	7 903	
HONG-KNG	91,0	3 174	
JAPAO	3 101,7	46 600	
MALASIA	54,2	239	
SINGPURA	51,7	1 293	
ARB SAUD	121,5	2 581	
CHIPRE	20,1	342	
JORDANIA	53,1	954	
LIBANO	4 094,8	35 516	
ASTRALIA	89,2	2 082	
OUT PAIS	25,8	147	

MINERIOS DE VOLFRAMIO
(26,01,03) 61 A 69

TOTAL	TON	2 287,5	1 358 016
ALEM RF	133,9	78 099	
BELG-LUX	302,0	95 219	
FRANCA	120,1	79 262	
HOLANDA	145,0	96 049	
R UNIDO	473,5	288 046	
AUSTRIA	36,0	23 106	
AFR SUL	5,0	3 108	
E U AMER	702,0	455 279	

Países	Quantidades	1000 ESC
1	2	3

INDIA	10,0	5 908
JAPAO	360,0	233 940
GASOLEO		
27,10,07,10		
TOTAL	TON	78 109,8
DINMARCA	21 032,9	441 812
ISLANDIA	14 193,2	261 660
SUECIA	6 962,5	112 267
C VERD R	8 832,8	161 945
F NV AER	465,0	8 588
F NV MAR	26 623,3	548 448

FUEL-OIL		
(27,10,07) 12 A 14		
TOTAL	TON	81 477,0
ESPANHA	35 978,9	485 718
F NV MAR	45 498,2	619 473

AMONIACO		
28,16,01		
TOTAL	TON	275,4
F NV MAR	275,0	8 447
OUT PAIS	0,4	12

MEDICAMENTOS PARA MEDICINA HUMANA OU
VETERINARIA, NE
30,03,04 E 38,99,00,01

TOTAL	PR-KG	950 758	937 163
ALEM RF	380	5 030	
BELG-LUX	14 803	23 479	
HOLANDA	4 891	3 817	
ITALIA	4 861	2 766	
R UNIDO	13 542	10 504	
SUICA	3 932	16 437	
CHECOSLV	188	378	
POLONIA	57	137	
ESPANHA	1	449	
GRECIA	145	828	
AFR SUL	927	6 226	
ANGOL RP	685 448	609 588	
C VERD R	30 809	35 468	
CAMARAO	75	2 147	
GUINE BS	8 037	8 900	
LIBIA	2 141	5 288	
MOCAM RP	128 435	115 157	
ST PR RD	9 281	5 170	
ZAIRE R	256	552	
ARGENT	26	281	
BOLIVIA	289	2 418	
COST RIC	1 264	2 254	
EQUADOR	30	305	
GUATMALA	1 673	3 803	
HAITI	510	160	
HONDRES R	2 572	998	
NICARAG	33	372	
PANAMA R	2 556	8 682	
R DOMINI	8 387	7 984	
SALVADOR	1 073	5 146	
BELIZE	0	793	
E U AMER	4 436	2 458	
FORMOSA	710	2 610	
HONG-KNG	2 317	9 087	
MACAU	1 802	1 917	
MALASIA	583	507	
PAQUIST	30	127	
SINGPURA	374	347	
TAILAND	1 429	4 610	
ARB SAUD	101	469	
BAREIN	216	1 039	
CHIPRE	1	111	
EMIRT AU	3 103	7 973	
IRAQUE	424	861	
JORDANIA	91	107	

Países	Quantidades	1000 ESC
1	2	3

KOVEIT	292	1 288
LIBANO	1 431	2 847
OMAN MSC	833	2 072
SIRIA	644	588
YEMEN	4 404	6 357
YEMEN RP	4 312	5 735
CHINA RP	2	120
F NV MAR	70	108
OUT PAIS	412	312

NITRATO DE AMONIO		
31,02,02 E 31,02,03		
TOTAL	TON	50 190,3
ALEM RF	34 740,0	252 979
DINMARCA	1 700,0	12 622
HOLANDA	13 600,0	98 773
ANGOL RP	150,0	4 092
OUT PAIS	0,3	19

SULFATO E SULFONITRATO DE AMONIO		
31,02,04 E 31,02,05		
TOTAL	TON	16 275,0
BRASIL	16 275,0	99 448

OLEOS ESSENCIAIS (MESMO DESTERPENIZADOS)
LIQUIDOS OU CONCRETOS E RESINOIDEOS
33,01

TOTAL	TON	357,9	96 565
ALEM RF	110,6	30 133	
BELG-LUX	1,2	349	
DINMARCA	4,6	1 796	
FRANCA	31,6	7 682	
HOLANDA	2,5	657	
ITALIA	0,6	216	
R UNIDO	65,8	17 904	
AUSTRIA	2,0	536	
SUECIA	1,2	303	
SUICA	7,1	2 177	
URSS	38,0	8 428	
ESPANHA	13,7	3 700	
TURQUIA	1,2	294	
AFR SUL	2,3	616	
ARGENT	3,5	1 010	
BRASIL	0,9	162	
COLOMBIA	1,2	293	
COST RIC	1,0	404	
GUATMALA	1,1	263	
MEXICO	4,0	940	
PERU	1,0	231	
VENEZUEL	0,6	129	
E U AMER	54,9	15 883	
FILIPIN	2,0	448	
INDONES	0,6	135	
JAPAO	5,4	1 749	
OUT PAIS	0,1	127	

ESSENCIAS DE TEREBENTINA, DE PINHEIRO, ETC
DIPENTENO EM BRUTO/OLEO DE PINHEIRO, ETC
38,07

TOTAL	TON	14 952,9	610 668
ALEM RF	1 389,2	57 443	
BELG-LUX	448,0	16 878	
DINMARCA	3,1	133	
FRANCA	8 961,7	351 233	
HOLANDA	456,1	16 941	
ITALIA	888,0	35 338	
R UNIDO	511,0	27 649	
AUSTRIA	166,0	6 836	
SUECIA	15,5	633	
SUICA	132,0	5 678	
ESPANHA	1 002,1	40 088	
AFR SUL	202,4	11 711	
ANGOL RP	15,7	1 987	
C VERD R	3,4	240	

7 — COMÉRCIO ESPECIAL. EXPORTAÇÃO DAS PRINCIPAIS MERCADORIAS
SEGUNDO OS MAIS IMPORTANTES PAÍSES E TERRITÓRIOS ESTATÍSTICOS DE CONSUMO

Janeiro a Novembro — 1981

Países	Quantidades	1000 ESC
1	2	3
EGIPT RA	30,0	1 232
MARROCOS	41,0	1 887
COST RIC	2,0	172
PERU	5,0	290
E U AMER	662,1	32 765
JAPAO	13,9	1 283
OUT PAIS	4,8	253

PEZ LOURO
38.08.03.01

TOTAL	TON	Quantidades	1000 ESC
TOTAL	TON	63 956,2	3 740 999
ALEM RF	20 666,9	1 212 891	
BELG-LUX	100,5	5 906	
DINMARCA	570,0	33 068	
FRANCA	14 907,6	832 635	
HOLANDA	4 292,0	246 455	
IRLANDA	240,0	10 748	
ITALIA	5 230,8	302 560	
R UNIDO	4 498,7	260 564	
AUSTRIA	265,0	15 112	
FINLAND	147,0	8 875	
NORUEGA	60,0	3 611	
SUECIA	406,0	23 658	
SUICA	1 009,0	58 667	
ALEM RD	1 300,0	75 629	
ROMENIA	500,0	33 637	
URSS	2 600,0	157 919	
ESPAHNA	28,5	1 678	
AFR SUL	1 055,3	61 497	
ANGOL RP	3,0	369	
ARGELIA	60,0	3 449	
EGIPT RA	35,0	2 286	
MARROCOS	416,3	23 919	
MOCAM RP	3,0	186	
NIGERIA	25,0	1 749	
ZIMBABWE	4,0	261	
TUNISIA	12,0	827	
ZAIRE R	822,0	50 630	
BRASIL	2 122,0	151 182	
CHILE	10,0	630	
COLOMBIA	25,0	1 770	
PERU	105,0	7 361	
URUGUAI	49,0	3 857	
VENEZUEL	486,0	31 241	
CANADA	70,0	5 192	
E U AMER	918,8	55 873	
FORMOSA	17,5	1 257	
FILIPIN	7,0	419	
JAPAO	748,5	44 971	
MALASIA	61,5	3 917	
PAQUIST	47,0	2 547	
ISRAEL	13,0	842	
ASTRALIA	3,0	177	
N ZELAND	15,5	980	

PNEUS PARA AUTOMOVEIS
(40.11.02 A 40.11.04)02 E 03

TOTAL	NUM	Quantidades	1000 ESC
TOTAL	NUM	309 429	374 544
ALEM RF	1 518	4 687	
BELG-LUX	1 562	1 379	
DINMARCA	50	606	
FRANCA	8 203	5 844	
HOLANDA	19 376	17 052	
ITALIA	17 443	20 143	
R UNIDO	142 718	120 971	
FINLAND	27 605	35 934	
ISLANDIA	3 736	21 374	
NORUEGA	9 562	11 349	
SUECIA	38 058	53 033	
SUICA	14 957	20 500	
ESPAHNA	8 724	8 619	
MALTA	600	836	
ANGOL RP	102	3 349	
C VERD R	4 671	16 165	
GUINE BS	533	4 065	
LIBERIA	1 524	1 531	
ST PR RD	1 847	7 266	
SENEGAL	1 265	986	
CUBA	2 500	15 247	
E U AMER	17	123	

Países	Quantidades	1000 ESC
1	2	3
SINGPURA	100	128
IRAQUE	1 800	2 012
LIBANO	900	1 204
OUT PAIS	58	140

LUVAS DE COURO NATURAL OU ARTIFICIAL
42.03.01 A 42.03.04

TOTAL	TON	Quantidades	1000 ESC
TOTAL	TON	90,0	428 125
ALEM RF	18,4	95 615	
BELG-LUX	0,8	4 514	
DINMARCA	7,9	8 562	
FRANCA	2,1	9 529	
HOLANDA	0,4	2 737	
IRLANDA	0,1	1 012	
ITALIA	0,5	1 843	
R UNIDO	18,5	120 257	
AUSTRIA	0,2	1 910	
FINLAND	1,4	9 413	
ISLANDIA	0,3	1 489	
NORUEGA	5,2	29 392	
SUECIA	31,0	121 693	
SUICA	0,2	709	
URSS	0,1	628	
ANGOL RP	0	131	
CANADA	0,9	8 596	
E U AMER	1,7	9 886	
F NV MAR	0,2	165	
OUT PAIS	0	43	

MADEIRA SIMPLEMENTE SERRADA LONGITUDINALMENTE, CORTADA OU DESEMBOLADA, DE ESPESURA SUPERIOR A 5MM, EXCEPTO MADEIRA SERRADA PARA CAIXAS
(44.05.01 A 44.05.03, 44.05.04)21 A 60
(44.05.05)31 E 32

TOTAL	M3	Quantidades	1000 ESC
TOTAL	M3	597 509	3 714 734
ALEM RF	106 723	624 828	
BELG-LUX	52 899	308 069	
DINMARCA	25	137	
FRANCA	27 046	181 190	
HOLANDA	112 859	688 796	
ITALIA	2 063	22 694	
R UNIDO	212 914	1 340 895	
SUECIA	10 246	67 444	
SUICA	79	736	
ESPAHNA	466	3 873	
C VERD R	2 374	20 350	
LIBIA	10 641	73 531	
MARROCOS	33 693	204 923	
TUNISIA	1 047	6 519	
MEXICO	2 660	2 660	
ARB SAUD	3 049	18 016	
EMIRT AU	424	3 035	
ISRAEL	19 176	135 086	
JORDANIA	528	3 541	
KOZEIT	1 092	7 823	
QATAR	86	521	
OUT PAIS	11	67	

MADEIRA SERRADA PARA CAIXAS
(44.05.04)18 E 20 E (44.05.05)21 E 22

TOTAL	M3	Quantidades	1000 ESC
TOTAL	M3	134 961	994 075
ALEM RF	24 674	145 212	
BELG-LUX	4 452	25 601	
FRANCA	25 173	210 553	
HOLANDA	21 772	175 602	
IRLANDA	186	1 184	
ITALIA	1 718	11 085	
R UNIDO	37 204	245 884	
SUICA	75	796	
C VERD R	2 092	14 328	
A VERD R	2 401	15 689	
MARROCOS	6 446	43 317	
CHIPRE	504	6 356	
IRAQUE	6 780	88 459	
ISRAEL	478	3 536	
LIBANO	405	6 467	

Países	Quantidades	1000 ESC
1	2	3
OUT PAIS	1	

CORTICA VIRGEM: APARAS, REFUGO, ETC
45.01.01

TOTAL	TON	Quantidades	1000 ESC
TOTAL	TON	10 664,1	158 082
ALEM RF	1 677,0	20 941	
BELG-LUX	3,2	134	
FRANCA	1 540,4	23 139	
HOLANDA	13,3	364	
ITALIA	104,0	1 949	
R UNIDO	145,6	2 686	
SUICA	528,2	6 125	
CHECOSLV	522,7	8 480	
POLONIA	382,2	7 705	
URSS	2 686,7	37 184	
ESPAHNA	255,3	3 533	
GRECIA	89,8	1 497	
ARGENT	48,5	854	
BRASIL	4,8	161	
MEXICO	11,7	288	
E U AMER	1 758,3	25 220	
INDIA	298,9	4 364	
JAPAO	511,9	11 949	
ASTRALIA	73,4	1 161	
OUT PAIS	8,3	327	

CORTICA TRITURADA, GRANULADA, PULVERIZADA
45.01.02

TOTAL	TON	Quantidades	1000 ESC
TOTAL	TON	27 418,2	643 593
ALEM RF	1 685,5	26 083	
BELG-LUX	306,9	5 843	
DINMARCA	39,2	540	
FRANCA	1 341,2	37 898	
HOLANDA	1 888,2	29 380	
ITALIA	693,1	13 307	
R UNIDO	3 452,7	73 330	
AUSTRIA	358,0	4 643	
NORUEGA	34,0	764	
SUECIA	153,0	3 156	
SUICA	201,6	4 135	
CHECOSLV	505,1	9 708	
URSS	3 112,5	63 434	
ESPAHNA	360,4	3 514	
GRECIA	178,8	4 883	
JUGOSLAV	1 160,6	36 053	
TURQUIA	127,2	4 767	
AFR SUL	70,2	1 812	
C VERD R	13,3	122	
ARGENT	28,4	789	
BRASIL	599,7	21 999	
CHILE	367,3	13 837	
COLOMBIA	109,1	3 458	
HAITI	3,8	117	
MEXICO	324,6	11 564	
VENEZUEL	5,8	184	
CANADA	39,6	1 065	
E U AMER	5 087,6	113 478	
FORMOSA	33,3	1 344	
CR SUL	161,5	5 830	
INDIA	1 198,4	37 021	
JAPAO	3 388,9	97 719	
MALASIA	8,5	221	
SINGPURA	9,5	335	
TAILAND	9,1	385	
ASTRALIA	358,1	10 582	
OCNZLAND	1,0	156	
OUT PAIS	2,8	119	

CORTICA EM PRANCHA
45.02.01

TOTAL	TON	Quantidades	1000 ESC
TOTAL	TON	11 361,2	1 144 450
ALEM RF	396,7	47 343	
DINMARCA	1,0	293	
FRANCA	862,7	92 588	
ITALIA	718,7	33 790	
R UNIDO	3,5	175	
AUSTRIA	11,8	1 638	

7 - COMÉRCIO ESPECIAL. EXPORTAÇÃO DAS PRINCIPAIS MERCADORIAS
SEGUNDO OS MAIS IMPORTANTES PAÍSES E TERRITÓRIOS ESTATÍSTICOS DE CONSUMO

Janeiro a Novembro - 1981

Países	Quantidades	1000 ESC	Países	Quantidades	1000 ESC	Países	Quantidades	1000 ESC
1	2	3	1	2	3	1	2	3
FINLAND	1,0	145	SURINAM	1,9	716	FORMOSA	32,6	6 304
NORUEGA	0,6	207	TRIN TOB	0,8	148	CR SUL	0,7	338
SUECIA	1,5	103	BANGDESH	8,4	6 317	FILIPIN	77,7	8 673
ALEM RD	306,3	36 481	BIRMANIA	0,4	385	HONG-KNG	172,0	12 850
BULGARIA	581,1	57 806	FORMOSA	7,1	4 803	INDIA	140,3	14 894
CHECOSLV	417,1	59 719	CR SUL	3,9	2 314	INDONES	27,0	2 835
HUNGRIA	826,7	120 269	FILIPIN	10,4	2 716	JAPAO	419,7	74 545
POLONIA	252,9	25 155	HONG-KNG	7,6	4 209	MALASIA	30,6	3 292
ROMENIA	2 120,7	271 113	INDIA	7,5	1 791	PAQUIST	189,8	24 277
ESPAÑHA	58,3	3 328	INDONES	28,7	19 926	SINGPURA	159,5	17 991
GRECIA	180,6	8 022	JAPAO	100,2	165 814	TAILAND	197,0	19 482
JUGOSLAV	26,3	3 429	MACAU	3,9	5 128	ARB SABO	37,0	8 029
TURQUIA	60,4	10 810	MALASIA	20,2	13 688	CHIPRE	7,4	1 876
ARGENT	1 377,3	148 093	PAQUIST	10,2	2 632	EMIRT AU	13,0	1 800
BRASIL	307,3	39 351	SINGPURA	14,7	5 621	ISRAEL	53,9	5 158
CHILE	9,6	829	TAILAND	7,9	3 582	JORDANIA	4,1	532
MEXICO	17,1	2 487	CHIPRE	13,3	15 654	KOVEIT	2 350,7	130 858
URUGUAI	60,3	6 443	IRAO	4,0	1 184	LIBANO	9,4	1 076
E U AMER	12,7	1 730	ISRAEL	7,6	5 985	SIRIA	27,9	2 983
FORMOSA	448,5	24 896	LIBANO	0,5	300	YEMEN RP	19,8	991
CR SUL	66,3	3 599	CHINA RP	10,2	9 099	CHINA RP	1,4	333
HONG-KNG	62,7	11 625	ASTRALIA	250,9	353 210	ASTRALIA	1 303,2	143 313
INDIA	1 445,1	30 511	OCNASTRL	6,8	7 753	OCNASTRL	48,4	6 860
JAPAO	225,9	39 251	N ZELAND	36,1	39 143	N CALDON	3,3	482
PAQUIST	17,9	517	OCNZLAND	0,5	352	N ZELAND	312,0	31 380
ISRAEL	0,6	111	OUT PAIS	0,7	150	OUT PAIS	1,7	201
CHINA RP	479,9	62 496						
OUT PAIS	2,2	98						

CORTICA EM ROLHAS 45.03.00.02				AGLOMERADOS DE CORTICA, COM OU SEM AGLU- TINANTES, E RESPECTIVAS ORRAS NE 45.04				PASTAS QUIMICAS, DE MADEIRA, PARA O FABRI- CO DE PAPEL (47.01.02)01 A 24				
TOTAL	TON	32 949,3	3 034 754	TOTAL	TON	90885	427 839,6	11 452 139	TOTAL	TON	100 264,8	2 468 014
ALEM RF	2 908,4	1 158 312	ALEM RF	4 626,3	428 259	ALEM RF	59 368,5	1 654 810	ALEM RF	14 102,5	353 352	
BELG-LUX	265,9	104 118	BELG-LUX	774,3	57 904	BELG-LUX	6 579,7	183 586	BELG-LUX	4 873,4	123 051	
DINMARCA	127,4	61 611	DINMARCA	247,2	35 990	FRANCA	66 268,1	1 873 202	FRANCA	22 906,8	589 454	
FRANCA	5 704,0	2 078 454	FRANCA	2 634,4	310 177	HOLANDA	22 219,5	633 091	HOLANDA	11 304,6	281 868	
HOLANDA	111,1	44 312	HOLANDA	1 073,4	93 451	IRLANDA	3 232,8	90 861	IRLANDA	1,7	219	
IRLANDA	0,7	187	IRLANDA	291,1	13 014	ITALIA	33 888,4	916 809	ITALIA	4 506,9	109 472	
ITALIA	1 239,3	521 142	ITALIA	823,7	134 352	R UNIDO	84 555,0	2 375 583	R UNIDO	13 011,4	331 195	
R UNIDO	584,7	342 534	R UNIDO	4 476,4	405 611	AUSTRIA	3 638,4	110 801	AUSTRIA	23,2	471	
AUSTRIA	401,2	202 846	AUSTRIA	660,7	47 862	FINLAND	1 639,7	44 439	FINLAND	8 664,0	221 114	
FINLAND	5,2	3 750	FINLAND	205,8	25 314	NORUEGA	1 045,9	25 850	NORUEGA	13 431,4	305 824	
NORUEGA	57,3	47 219	ISLANDIA	13,7	3 835	SUECIA	10 825,1	312 728	SUECIA	1 848,7	41 845	
SUECIA	26,8	17 970	NORUEGA	109,8	12 592	SUICA	13 682,1	404 086	SUICA	5,6	368	
SUICA	143,7	124 436	SUECIA	2 115,5	182 265	ALEM RD	475,1	12 912	ALEM RD	1,4	333	
ALBANIA	17,8	6 312	SUICA	1 824,8	87 062	CHECOSLV	272,1	7 454	CHECOSLV	13 431,4	305 824	
BULGARIA	398,9	158 404	ALEM RD	37,6	4 018	POLONIA	599,4	18 921	POLONIA	1,4	333	
CHECOSLV	64,1	23 553	CHECOSLV	75,7	6 271	ROMENIA	450,0	12 532	ROMENIA	13 431,4	305 824	
HUNGRIA	13,0	6 954	ROMENIA	34,6	8 117	ESPAÑHA	34 870,3	812 730	ESPAÑHA	1,4	333	
POLONIA	3,1	1 885	URSS	322,0	30 130	GRECIA	14 561,2	323 484	GRECIA	1,4	333	
ROMENIA	21,0	18 488	ESPAÑHA	458,3	34 549	AFR SUL	24 030,8	695 453	AFR SUL	1,4	333	
URSS	187,6	100 013	GIBRALT	0,6	220	ARGELIA	9 746,6	271 241	ARGELIA	1,4	333	
ESPAÑHA	15,7	5 251	GRECIA	58,9	9 137	EGIPT RA	5 686,7	145 286	EGIPT RA	1,4	333	
GRECIA	161,5	112 765	JUGOSLAV	819,4	69 858	ARGENT	687,8	16 954	ARGENT	1,4	333	
JUGOSLAV	23,3	21 140	MALTA	4,3	1 248	VENEZUEL	4 500,0	100 730	VENEZUEL	1,4	333	
MALTA	5,1	2 814	AFR SUL	254,8	49 195	E U AMER	38,5	916	E U AMER	1,4	333	
AFR SUL	59,3	71 555	ALT VOLT	1,3	203	CR SUL	2 106,1	34 659	CR SUL	1,4	333	
C VERD R	0,1	118	ANGOL RP	42,3	3 447	FILIPIN	100,0	2 319	FILIPIN	1,4	333	
EGIPT RA	38,5	11 848	C VERD R	1,1	113	INDONES	490,0	10 984	INDONES	1,4	333	
ETIOPIA	0,5	327	EGIPT RA	69,5	5 241	TAILAND	5 027,6	106 928	TAILAND	1,4	333	
MARROCOS	3,4	4 296	GHANA	3,9	316	ISRAEL	7 741,7	227 397	ISRAEL	1,4	333	
MAURICIA	5,4	1 752	LIBIA	324,1	16 029	CHINA RP	4 938,0	105 065	CHINA RP	1,4	333	
NIGERIA	11,7	17 199	MAURICIA	4,3	514	CR NORTE	987,6	16 182	CR NORTE	1,4	333	
SUDAO	2,5	389	ZIMBABWE	2,8	887	ASTRALIA	3 586,9	104 149	ASTRALIA	1,4	333	
TANZANIA	1,6	1 185	TANZANIA	5,6	368							
ARGENT	1,3	1 923	ZAIRE R	7,6	1 260							
BOLIVIA	2,2	968	ARGENT	14,5	3 972							
CHILE	70,3	61 223	BOLIVIA	3,4	431							
COLOMBIA	1,3	355	BRASIL	33,7	1 664							
COST RIC	1,4	356	CHILE	20,8	3 417							
CUBA	12,0	4 556	COLOMBIA	0,4	119							
EQUADOR	1,3	768	COST RIC	1,1	121							
GUATMALA	1,5	350	CUBA	303,3	22 359							
HONDRES R	1,7	849	EQUADOR	10,4	1 599							
MEXICO	6,6	9 656	GUATMALA	4,7	706							
NICARAG	1,2	343	MEXICO	74,7	11 843							
PANAMA R	0,7	345	NICARAG	3,4	447							
PERU	30,1	16 910	PERU	47,3	9 421							
R DOMINI	1,1	378	SALVADOR	1,6	107							
VENEZUEL	13,3	4 935	VENEZUEL	211,3	14 941							
ANT HOLD	1,1	1 105	CANADA	495,3	48 257							
CANADA	144,5	107 999	E U AMER	3 662,2	294 173							
E U AMER	1 396,7	1 096 798	JAMAICA	1,1	188							
			BANGDESH	11,5	986							

7 - COMÉRCIO ESPECIAL. EXPORTAÇÃO DAS PRINCIPAIS MERCADORIAS
SEGUNDO OS MAIS IMPORTANTES PAÍSES E TERRITÓRIOS ESTATÍSTICOS DE CONSUMO

Janeiro a Novembro - 1981

Países	Quantidades	1000 ESC
1	2	3

Países	Quantidades	1000 ESC
1	2	3

Países	Quantidades	1000 ESC
1	2	3

OUT PAIS 1,0 33

CHIPRE 0,4 199
OUT PAIS 0,1 77

MALTA 1,9 695
AFR SUL 69,0 45 777
ANGOL RP 841,3 480 119
C VERD R 73,0 30 322
CANARIAS 3,4 784
GABAO 0,3 156
GUINE BS 137,5 40 384
MOCAM RP 253,5 160 904
ST PR RD 39,0 16 067
VENEZUEL 3,2 3 781
CANADA 102,4 52 593
E U AMÉR 1 140,7 489 687
JAMAICA 43,6 14 587
FORMOSA 2,6 1 096
CR SUL 21,4 10 214
HONG-KNG 38,3 18 379
JAPAO 0,7 485
MACAU 0,3 149
SRI LANK 1,8 1 289
TAILAND 16,0 6 707
ISRAEL 1,9 1 342
KOVEIT 4,0 2 341
LIBANO 0,4 415
CR NORTE 5,2 2 051
AUSTRALIA 40,7 26 954
OUT PAIS 0,1 53

TECIDOS DE FIBRAS TEXTEIS,SINTETICAS OU
ARTIFICIAIS,CONTINUAS,ETC
51.04

TECIDOS DE ALGODAO NE,CRUOS
55.09.02

TOTAL TON 2 945,8 679 419

TOTAL TON 1 822,7 509 214

ALEM RF 115,9 17 062
BELG-LUX 337,0 44 247
DINMARCA 73,8 12 454
FRANCA 468,8 57 444
HOLANDA 51,2 5 777
IRLANDA 3,7 3 232
ITALIA 9,4 1 025
R UNIDO 554,1 105 540
AUSTRIA 22,9 4 705
FINLAND 29,2 8 056
ISLANDIA 12,8 2 379
NORUEGA 21,4 3 034
SUECIA 70,9 16 029
SUICA 9,2 4 158
URSS 76,2 46 384
ESPAHHA 4,1 3 990
GRECIA 0,5 812
MALTA 22,1 3 596
AFR SUL 41,2 7 495
ANGOL RP 228,1 92 070
C VERD R 1,5 1 679
GUINE BS 10,1 11 246
MARRCOS 269,4 68 003
MOCAM RP 278,1 80 759
ZIMBABWE 0,3 131
ST PR RD 6,1 5 424
ZAIRE R 0,2 586
ARGENT 12,0 10 121
CHILE 159,8 20 934
VENEZUEL 5,8 939
CANADA 5,6 9 568
E U AMER 1,3 1 729
CR SUL 0,7 1 394
HONG-KNG 1,1 4 243
JAPAO 0 102
MALASIA 0,4 660
SINGPURA 2,5 4 616
TAILAND 0,2 293
CHIPRE 30,2 4 672
LIBANO 1,3 2 039
SIRIA 0,5 768
AUSTRALIA 4,2 6 312
N ZELAND 1,7 3 297
OCNZLAND 0,2 413

ALEM RF 36,6 11 491
BELG-LUX 0,9 280
DINMARCA 351,7 101 226
FRANCA 167,8 40 752
HOLANDA 40,3 9 907
ITALIA 15,8 4 613
R UNIDO 505,8 132 971
AUSTRIA 55,6 16 092
FINLAND 24,5 8 095
NORUEGA 89,1 30 219
SUECIA 124,8 41 949
SUICA 225,5 61 628
ESPAHHA 129,0 38 424
ANGOL RP 15,1 4 508
MARRCOS 22,1 5 381
MOCAM RP 14,5 474
ST PR RD 1,2 397
PAQUIST 1,9 639
OUT PAIS 0,5 168

TECIDOS DE ALGODAO NE,TINTOS,ESTAMPADOS
55.09.04 A 55.09.06)30 A 39

TOTAL TON 2 615,2 1 531 524

ALEM RF 3,8 2 328
BELG-LUX 33,0 13 078
DINMARCA 7,3 4 655
FRANCA 40,1 20 241
HOLANDA 7,8 4 849
IRLANDA 2,7 1 876
R UNIDO 264,4 136 299
AUSTRIA 19,8 9 222
FINLAND 18,3 11 529
NORUEGA 8,0 4 223
SUECIA 47,1 28 647
SUICA 81,6 37 576
GRECIA 13,6 10 014
MALTA 1,1 516
AFR SUL 4,1 2 328
ANGOL RP 1 651,0 976 531
C VERD R 22,2 11 790
CAMARAO 10,8 3 911
GUINE BS 20,9 13 365
MOCAM RP 244,7 167 567
ST PR RD 104,5 68 939
CANADA 0,1 114
E U AMER 0,2 217
JAPAO 0,5 610
SINGPURA 0,6 418
N ZELAND 0,9 531
OUT PAIS 0,1 150

TECIDOS DE ALGODAO NE,TINTOS,EXCLUINDO
OS ESTAMPADOS
55.09.04 A 55.09.06)40 A 49

TOTAL TON 4 769,2 2 564 944

ALEM RF 225,8 143 723
BELG-LUX 129,3 56 561
DINMARCA 45,6 22 919
FRANCA 168,3 105 206
HOLANDA 39,6 18 185
IRLANDA 193,9 75 455
ITALIA 142,3 110 064
R UNIDO 390,4 242 306
AUSTRIA 81,1 49 728
FINLAND 93,8 75 393
NORUEGA 39,7 23 802
SUECIA 314,8 173 246
SUICA 34,5 19 350
URSS 12,0 12 364
ESPAHHA 4,3 5 222
GRECIA 4,0 4 586

FIOS DE ALGODAO
55.05 E 55.06

TOTAL TON 9 610,5 2 456 792

ALEM RF 446,1 134 191
BELG-LUX 191,4 50 236
DINMARCA 1 498,9 331 437
FRANCA 63,9 12 495
HOLANDA 28,7 8 001
IRLANDA 370,4 73 158
ITALIA 21,8 5 038
R UNIDO 3 719,6 838 680
AUSTRIA 65,3 23 414
FINLAND 666,8 183 312
NORUEGA 189,3 64 013
SUECIA 1 921,9 473 045
SUICA 49,3 15 553
MALTA 0,4 304
AFR SUL 7,5 4 553
ANGOL RP 180,9 165 419
BURUNDI 0,1 104
C VERD R 11,1 11 143
GUINE BS 5,2 4 434
MARRCOS 18,9 5 597
MOCAM RP 14,7 8 276
ST PR RD 1,0 861
TUNISIA 1,0 285
CUBA 3,8 2 152
CANADA 17,3 11 744
E U AMER 114,6 29 072

TECIDOS DE FIBRAS TEXTEIS,SINTETICAS OU
ARTIFICIAIS,DESCONTINUAS
56.07

TOTAL TON 5 959,6 3 350 240

ALEM RF 482,5 306 742
BELG-LUX 30,3 16 965
DINMARCA 177,1 90 940
FRANCA 274,9 126 179
HOLANDA 233,0 132 357
IRLANDA 422,1 201 040
ITALIA 46,4 26 815
R UNIDO 1 832,3 894 067
AUSTRIA 68,0 40 717
FINLAND 315,0 215 885
ISLANDIA 0,8 491
NORUEGA 112,7 64 837
SUECIA 180,7 101 251
SUICA 57,8 43 832
POLONIA 2,7 2 121
URSS 309,8 199 256
ESPAHHA 98,5 48 956
GRECIA 2,7 1 732
MALTA 19,1 10 775
AFR SUL 34,1 22 726
ANGOL RP 459,9 331 765
BENIN 0,5 150
BOTSWANA 7,2 3 699
C VERD R 31,8 16 337
CANARIAS 21,1 7 676
CONGO RP 11,5 5 022
C MAFIM 2,0 1 050
GABAO 1,6 738
GUINE BS 81,7 45 710
MOCAM RP 65,4 59 845
R CT-AFR 16,2 3 833
ZIMBABWE 2,1 1 339
ST PR RD 253,0 143 442
TOGO 1,4 396
UGANDA 0,2 184
ZAIRE R 38,3 14 075
ZAMBIA 51,3 43 390
COLOMBIA 6,4 4 218
URUGUAI 1,3 1 060
BARBADOS 0,7 663
CANADA 155,1 69 834
E U AMER 19,7 23 008
FORMOSA 1,6 971
CR SUL 3,4 3 070
JAPAO 1,2 1 342
MALASIA 0,1 149
SINGPURA 2,4 1 648
CHIPRE 12,4 5 930
IRAQUE 2,5 3 143
ISRAEL 0,6 385
LIBANO 1,2 1 696
SIRIA 0,5 577

7 - COMÉRCIO ESPECIAL. EXPORTAÇÃO DAS PRINCIPAIS MERCADORIAS
SEGUNDO OS MAIS IMPORTANTES PAÍSES E TERRITÓRIOS ESTATÍSTICOS DE CONSUMO

Janeiro a Novembro - 1981

Países	Quantidades	1000 ESC
1	2	3
FRANCA	305,4	413 595
HOLANDA	80,2	72 479
IRLANDA	36,1	46 633
ITALIA	2,4	3 701
R UNIDO	623,3	671 401
AUSTRIA	18,3	25 101
FINLAND	69,5	80 457
ISLANDIA	5,7	7 969
NORUEGA	37,0	48 668
SUECIA	95,9	112 718
SUICA	21,3	34 840
ESPAÑHA	9,3	14 261
AFR SUL	97,2	10 097
ANGOL RP	73,8	134 757
C VERD R	4,0	3 067
CANARIAS	0,5	1 154
GUINE BS	1,2	1 358
MOCAM RP	1,1	4 099
NIGERIA	1,2	951
ST PR RD	10,1	12 358
SENEGAL	0,5	363
SUAZILAN	0,3	397
VENEZUEL	0,8	2 047
BERMUDAS	0,2	298
CANADA	9,6	16 636
E U AMER	35,4	49 686
HONG-KNG	1,5	3 786
JAPAO	0,4	1 342
MALASIA	0,4	617
ARB SAUD	0	108
BAREIN	0,3	670
JORDANIA	0,6	702
LIBANO	1,1	1 378
ASTRALIA	1,1	2 258
N ZELAND	0,2	342
OUT PAIS	0,2	238

VESTUÁRIO EXTERIOR,ROUPAS INTERIORES,
LENCOS DE ALGIBEIRA,XALES,ETC,DE SEDA,
EXCEPTO COM BORDADOS DA MADEIRA
61,01,01,61,02,01,09,61,03,01,
61,04,01,09,61,05,01,09 E 61,06,01

Países	Quantidades	1000 ESC
1	2	3
TOTAL	TON	4 755,4 6 364 987
ALEM RF	465,0	750 942
BELG-LUX	22,2	34 822
DINMARCA	200,6	240 167
FRANCA	525,2	651 517
HOLANDA	235,1	341 424
IRLANDA	26,7	40 727
ITALIA	8,3	13 359
R UNIDO	854,7	1 158 377
AUSTRIA	38,5	60 891
FINLAND	278,9	358 828
ISLANDIA	6,4	12 149
NORUEGA	327,3	446 569
SUECIA	1 092,7	1 293 794
SUICA	516,1	638 529
URSS	24,5	66 386
ESPAÑHA	8,5	12 617
AFR SUL	0,1	399
ANGOL RP	31,0	82 698
C VERD R	3,4	5 961
CANARIAS	4,0	3 099
GUINE BS	0,5	926
MEL-CEUT	1,7	1 324
MOCAM RP	10,0	25 056
ST PR RD	12,5	15 664
SENEGAL	1,6	1 316
SUAZILAN	0,9	490
ZAIRE R	0,3	715
VENEZUEL	5,4	18 273
CANADA	0,9	3 091
E U AMER	46,4	52 341
SINGPURA	0,3	386
ARB SAUD	0,5	3 122
BAREIN	0,1	251
EMIRT AU	0,3	951
ISRAEL	0,6	717
KOVEIT	0,5	835
LIBANO	3,5	5 986
F NV MAR	0,1	163
OUT PAIS	0,1	126

Países	Quantidades	1000 ESC
1	2	3
TOTAL	TON	7 070,2 7 776 285
ALEM RF	889,2	1 261 435
BELG-LUX	287,0	316 816
DINMARCA	94,1	123 932
FRANCA	867,8	877 748
HOLANDA	395,2	435 264
IRLANDA	20,0	22 154
ITALIA	110,1	71 453
R UNIDO	827,6	822 975
AUSTRIA	325,4	358 078
FINLAND	350,1	364 006
ISLANDIA	13,2	14 504
NORUEGA	454,0	549 345
SUECIA	1 120,2	1 248 879
SUICA	397,4	407 315
POLONIA	12,2	15 457
ESPAÑHA	4,7	4 050
GIBRALT	0,3	166
AFR SUL	13,1	10 788
ANGOL RP	553,4	577 630
C VERD R	10,3	8 196
CAMARAO	2,4	912
CANARIAS	28,7	25 857
GAMBIA	0,2	176
GUINE BS	3,3	3 282
MOCAM RP	4,6	3 534
ST PR RD	24,7	24 205
SENEGAL	1,8	1 011
SUAZILAN	1,7	949
ZAIRE R	3,7	1 794
ARGENT	4,4	7 207
VENEZUEL	47,6	50 293
CANADA	0,4	484
E U AMER	191,5	160 497
JAPAO	0,6	1 520
ARB SAUD	0	215
JORDANIA	0	103
KOVEIT	0,4	729
LIBANO	1,8	3 066
F NV MAR	0,5	123
OUT PAIS	0,1	117

VESTUÁRIO EXTERIOR,ROUPAS INTERIORES,
LENCOS DE ALGIBEIRA,XALES,ETC,DE ALGODAO
EXCEPTO COM BORDADOS DA MADEIRA
61,01,02,06,61,02,02,07,
161,03,02,110 E 13,61,04,02,09,
61,05,03,09,61,05,04,01,61,06,03,01,
61,06,04,01 E 63,99,00,83

Países	Quantidades	1000 ESC
1	2	3
TOTAL	TON	18 274,2 8 197 655
ALEM RF	1 540,2	717 141
BELG-LUX	730,2	331 105
DINMARCA	404,0	170 317
FRANCA	1 940,4	831 720
HOLANDA	799,8	329 511
IRLANDA	37,4	23 164
ITALIA	38,3	17 548
R UNIDO	9 617,7	4 194 289
AUSTRIA	177,8	76 934
FINLAND	435,1	216 294
ISLANDIA	1,1	768
NORUEGA	554,7	265 940
SUECIA	1 058,3	515 703
SUICA	394,1	204 403
URSS	25,5	16 138
ESPAÑHA	14,6	10 344
GIBRALT	0,3	124
GRECIA	0,3	336
AFR SUL	4,3	3 031
ANGOL RP	171,7	130 798
C VERD R	37,6	16 913
CANARIAS	3,0	1 612
GUINE BS	54,5	16 835
GUINE R	24,8	8 924
MALAWI	0,1	179
MEL-CEUT	1,8	776
MOCAM RP	2,7	1 712
NIGERIA	0,5	120

ROUPAS DE CAMA,MESA,TOUCADOR,COPA,ETC,DE
ALGODAO,EXCEPTO COM BORDADOS DA MADEIRA
162,02,02,19,29 E 39

Países	Quantidades	1000 ESC
1	2	3
ST PR RD	55,4	25 665
SENEGAL	0,8	249
TOGO	0,3	127
ZAIRE R	1,4	722
COLOMBIA	1,2	604
VENEZUEL	4,8	2 607
CANADA	20,7	8 839
E U AMER	110,4	53 367
MACAU	0,3	169
BAREIN	1,0	616
KOVEIT	1,5	1 044
LIBANO	0,2	130
N ZELAND	0,4	285
F NV MAR	0,8	356
OUT PAIS	0,2	194

SACOS PARA ACONDICIONAR MERCADORIAS
62,03

Países	Quantidades	1000 ESC
1	2	3
TOTAL	TON	4 668,6 421 613
ALEM RF	208,6	28 343
BELG-LUX	232,4	29 886
DINMARCA	137,0	17 998
FRANCA	716,5	99 668
HOLANDA	134,8	15 053
IRLANDA	24,8	3 288
ITALIA	325,7	34 983
R UNIDO	459,6	58 516
AUSTRIA	3,0	335
FINLAND	4,9	1 241
ISLANDIA	11,7	2 022
NORUEGA	858,3	115 198
SUECIA	105,6	14 678
SUICA	89,5	13 658
ESPAÑHA	105,2	11 581
FEROE	9,1	1 162
JUGOSLAV	106,4	12 786
MALTA	7,0	1 189
ANGOL RP	77,9	15 219
C VERD R	115,8	20 829
EGIPT AR	60,9	10 156
GUINE BS	10,2	1 960
MOCAM RP	299,9	45 949
NIGERIA	2,1	245
SENEGAL	273,9	31 426
ZAIRE R	0,9	166
VENEZUEL	5,9	1 371
E U AMER	3,8	613
GUADLUPE	152,0	13 708
MARTINICA	21,8	3 299
TAILAND	9,9	1 665
CHIPRE	2,4	350
ISRAEL	91,8	12 871

CALCADO COM SOLA DE COURO NATURAL OU AR-
TIFICIAL;CALCADO COM SOLA DE BORRACHA OU
DE MATERIA PLASTICA ARTIFICIAL,ETC
64,02 E 67,99,00,02

Países	Quantidades	1000 ESC
1	2	3
TOTAL	PAR	12 448 252 7 310 892
ALEM RF	1 761 290	883 727
BELG-LUX	160 008	85 132
DINMARCA	566 606	404 950
FRANCA	817 917	453 664
HOLANDA	1 130 785	679 789
IRLANDA	70 257	53 038
R UNIDO	1 969 802	1 049 807
AUSTRIA	51 352	33 988
FINLAND	413 861	265 310
ISLANDIA	33 840	23 465
NORUEGA	864 206	543 485
SUECIA	1 579 938	996 448
SUICA	146 413	106 099
CHECOSLV	8 719	10 316
URSS	208 000	358 778
ESPAÑHA	1 183	696
AFR SUL	138 099	119 175
ANGOL RP	1 798 932	783 552
ARGELIA	180 000	111 544
C VERD R	29 594	15 355
CAMARAO	300	351
CONGO RP	2 580	1 468

7 - COMÉRCIO ESPECIAL. EXPORTAÇÃO DAS PRINCIPAIS MERCADORIAS
SEGUNDO OS MAIS IMPORTANTES PAÍSES E TERRITÓRIOS ESTATÍSTICOS DE CONSUMO

Janeiro a Novembro - 1981

Países	Quantidades	1000 ESC
1	2	3

APARELHOS RECEPTORES PARA TELEVISÃO, A
PRETO E BRANCO, DE LIGAR A CORRENTE
(85.15.02) 21 E 22

TOTAL	NUM	93 114	678 096
ALEM RF	56 379		387 871
BELG-LUX	937		7 218
DINMARCA	1 239		9 857
FRANCA	13		101
HOLANDA	140		999
ITALIA	13 121		99 254
R UNIDO	8 517		72 158
AUSTRIA	4 105		30 231
FINLAND	300		2 184
NORUEGA	135		1 045
SUECIA	1 420		16 637
SUICA	375		2 607
ESPAÑHA	6 430		47 881
OUT PAIS	3		53

PARTES E PEÇAS SEPARADAS, NE, PARA APARELHOS RECEPTORES PARA TELEVISÃO
85.15.05, 01

TOTAL	TON	604,4	360 735
ALEM RF	280,4		180 923
FRANCA	36,4		16 188
HOLANDA	12,8		10 525
ITALIA	28,3		11 767
R UNIDO	83,6		60 939
AUSTRIA	0,3		225
ESPAÑHA	71,5		30 143
ANGOL RP	91,1		49 499
MEXICO	0,4		352
OUT PAIS	0,1		173

CONDENSADORES ELECTRICOS FIXOS
85.18.01 E 85.18.02

TOTAL	NUM	75 272 129	628 575
ALEM RF	41 805 703		301 225
DINMARCA	5 024 786		19 165
FRANCA	3 744 171		56 005
HOLANDA	17 684		218
IRLANDA	55 181		606
ITALIA	1 698 145		31 481
R UNIDO	3 855 018		80 812
AUSTRIA	527 410		8 799
FINLAND	103 392		418
NORUEGA	558 883		2 993
SUECIA	9 222 306		41 631
SUICA	455 020		14 891
ESPAÑHA	462 250		7 617
AFR SUL	8 689		139
E U AMER	3 565 921		23 500
FORMOSA	851 533		3 053
HONG-KNG	702 052		740
MALASIA	17 926		170
SINGPURA	808 893		25 046
ISRAEL	11 976		155
ASTRALIA	1 633 201		9 001
OCNASTR	103 285		476
N ZELAND	31 443		373
OUT PAIS	7 261		60

ARTEFACTOS NE DA POSICAO 85.19
85.19.15 A 85.19.17

TOTAL	TON	479,9	750 289
ALEM RF	170,2		457 905
BELG-LUX	0,8		2 472
DINMARCA	23,0		40 227
FRANCA	1,7		2 182
HOLANDA	0,2		603
IRLANDA	0		200
ITALIA	17,7		15 496
R UNIDO	20,5		48 512
AUSTRIA	3,5		18 952
FINLAND	2,6		10 005

Países	Quantidades	1000 ESC
1	2	3

NORUEGA	0,1	247
SUECIA	2,6	10 808
SUICA	5,1	8 068
ESPAÑHA	5,9	7 852
AFR SUL	0	162
ANGOL RP	177,8	89 698
C VERD R	25,3	12 709
CANARIAS	0,4	443
GUINE BS	2,0	965
MOCAM RP	17,2	19 450
ST PR RD	1,4	583
CANADA	0	188
E U AMER	0	195
MACAU	0,5	288
SINGPURA	0,4	1 046
ARB SAUD	0,2	739
BAREIN	0,1	102
JORDANIA	0,2	175
OUT PAIS	0,4	216

LAMPADAS, TUBOS E VALVULAS ELECTRICAS,
ETC; CELULAS FOTOELÉCTRICAS; DIODOS, ETC
85.21

TOTAL	TON	366,8	2 785 061
ALEM RF	128,7		1 009 325
BELG-LUX	0		130
DINMARCA	0,9		5 541
FRANCA	100,2		598 195
HOLANDA	0,5		795
ITALIA	45,3		309 656
R UNIDO	58,6		593 595
SUICA	15,2		152 410
CHECOSLV	2,9		49 230
ESPAÑHA	0		282
AFR SUL	0		412
C VERD R	0		199
GUINE BS	0,1		1 263
GUINE R	0,1		210
MALAWI	..		150
MOCAM RP	0		996
CANADA	0,1		1 186
E U AMER	1,8		4 791
FORMOSA	0,2		1 850
FILIPIN	0		1 391
JAPAO	11,0		51 045
MALASIA	0		2 114
F NV MAR	0		218
OUT PAIS	0		79

VELOCIPÉDES SEM MOTOR, INCLUINDO OS TRI-
CICLOS DE CARGA E SEMELHANTES
87.10

TOTAL	NUM	6 755	29 057
DINMARCA	2 201		10 944
FRANCA	76		378
HOLANDA	2 411		8 641
IRLANDA	327		1 398
R UNIDO	1 120		5 022
ANGOL RP	112		1 093
C VERD R	41		223
GUINE BS	243		1 223
OUT PAIS	24		134

EMBARCAÇÕES DE PROPULSAO MECANICA NE
(89.01.07 E 89.01.08) 09

TOTAL	NUM	195	172 312
FRANCA	170		16 080
SUICA	1		422
ESPAÑHA	1		2 800
GRECIA	1		15 393
ARGELIA	20		1 688
MARROCOS	1		59 249
PANAMA R	1		76 680

Países	Quantidades	1000 ESC
1	2	3

RELOGIOS, EXCEPTO OS CONTADORES DE TEMPO
91.01.01 A 91.01.07

TOTAL	NUM	9 970	8 282
R UNIDO	900		985
ESPAÑHA	2 940		1 719
JUGOSLAV	3 370		2 634
CANARIAS	650		501
E U AMER	1 600		1 595
PTE IGN	410		786
OUT PAIS	100		61

CASSETES PREPARADAS PARA GRAVAÇÃO DE SOM
92.12.01, 01

TOTAL	NUM	146 252	4 230
FRANCA	3 592		223
AUSTRIA	125 800		3 815
VENEZUEL	16 800		189
OUT PAIS	60		8

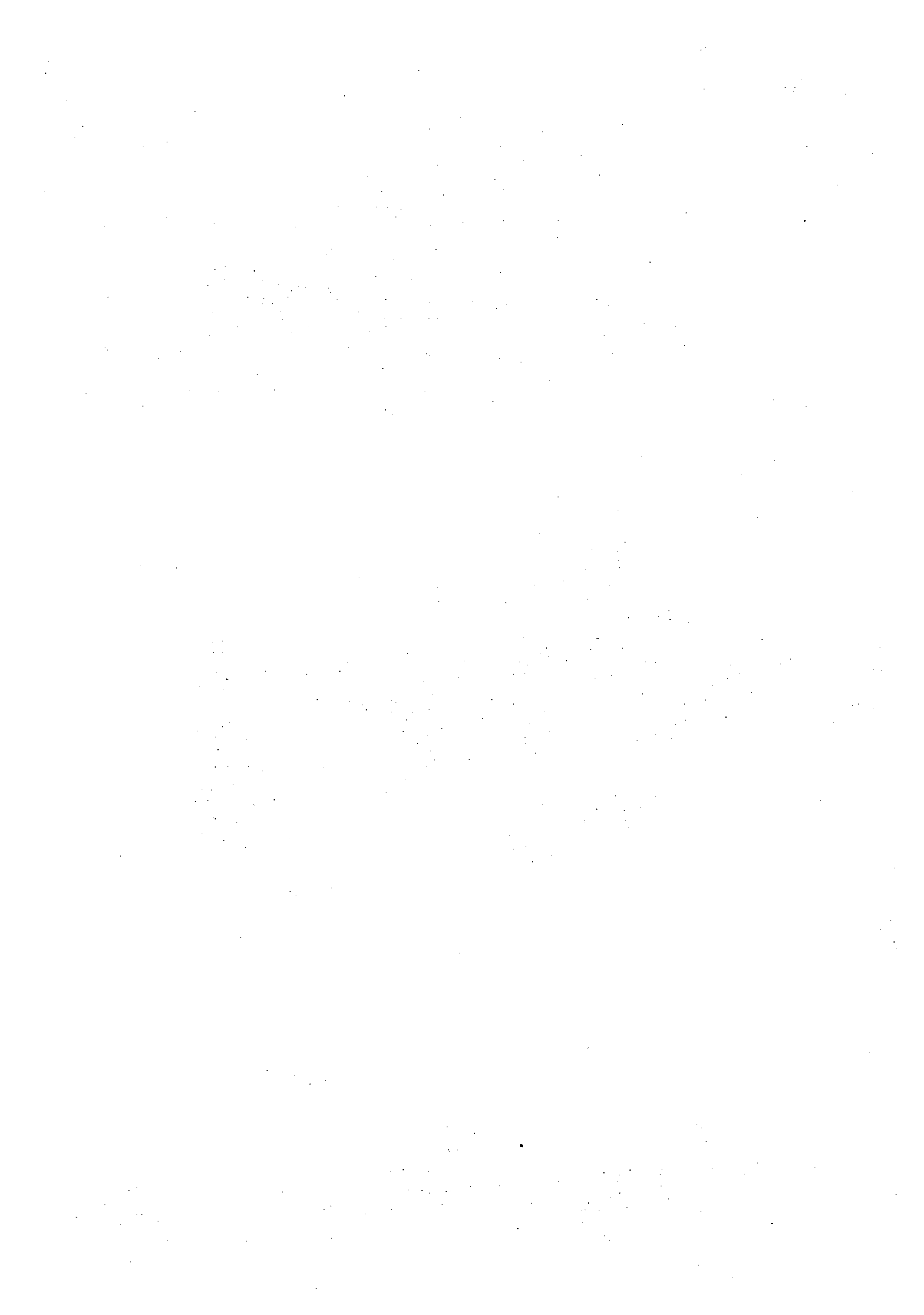

Publicações periódicas e seriadas do INSTITUTO NACIONAL DE ESTATÍSTICA

Publications périodiques et séries de l'INSTITUT NATIONAL DE STATISTIQUE

MENSAIS

BOLETIM MENSAL DE ESTATÍSTICA
BOLETIM MENSAL DAS ESTATÍSTICAS DA AGRICULTURA E DA PESCA
BOLETIM MENSAL DAS ESTATÍSTICAS DO COMÉRCIO EXTERNO
BOLETIM MENSAL DAS ESTATÍSTICAS INDUSTRIAIS
ESTADO DAS CULTURAS E PREVISÃO DAS COLHEITAS
ÍNDICES DE PRODUÇÃO INDUSTRIAL
ÍNDICES DE PREÇOS NO CONSUMIDOR E PREÇOS MÉDIOS DE ALGUNS PRODUTOS ALIMENTARES E BEBIDAS

TRIMESTRAIS

BOLETIM TRIMESTRAL DAS ESTATÍSTICAS MONETÁRIAS E FINANCEIRAS
INQUÉRITO TRIMESTRAL DE CONJUNTURA A INDÚSTRIA TRANSFORMADORA. RELATÓRIO DE SÍNTESE
INQUÉRITO DE CONJUNTURA AO COMÉRCIO — Comércio por grosso e a retalho
BOLETIM TRIMESTRAL DE ESTATÍSTICA — Região Autónoma da Madeira
BOLETIM TRIMESTRAL DE ESTATÍSTICA — Delegação de Ponta Delgada

SEMESTRAIS

INQUÉRITO PERMANENTE AO EMPREGO

ANUAIS

ANUÁRIO ESTATÍSTICO
ESTATÍSTICAS AGRÍCOLAS
ESTATÍSTICAS DE SEGURANÇA SOCIAL, ASSOCIAÇÕES SINDICAIS E PATRONAIS
ESTATÍSTICA DA CONSTRUÇÃO E DA HABITAÇÃO
ESTATÍSTICAS DO COMÉRCIO EXTERNO
ESTATÍSTICAS DA CONSTRUÇÃO E DA HABITAÇÃO
ESTATÍSTICAS DAS CONTRIBUIÇÕES E IMPOSTOS
ESTATÍSTICAS DEMOGRÁFICAS
ESTATÍSTICAS DA EDUCAÇÃO
ESTATÍSTICAS DA ENERGIA
ESTATÍSTICAS DAS FINANÇAS PÚBLICAS
ESTATÍSTICAS INDUSTRIAIS

Volume I: Indústrias Extractivas. Electricidade. Gás. Água
Volume II: Indústrias Transformadoras

ESTATÍSTICAS MONETÁRIAS E FINANCEIRAS
ESTATÍSTICAS DA PESCA
ESTATÍSTICAS DA SAÚDE
ESTATÍSTICAS DAS SOCIEDADES
ESTATÍSTICAS DOS TRANSPORTES E COMUNICAÇÕES
ESTATÍSTICAS DO TURISMO
CONTAS NACIONAIS
PRINCIPAIS SOCIEDADES

BIENSAIS

ESTATÍSTICAS DA JUSTIÇA

DECENSAIS

RECENSEAMENTO AGRÍCOLA (1968)
INQUÉRITO AS DESPESAS FAMILIARES (1973/74)
RECENSEAMENTO A DISTRIBUIÇÃO E SERVIÇOS (1969)
RECENSEAMENTO INDUSTRIAL (1972)
RECENSEAMENTO DA POPULAÇÃO E DA HABITAÇÃO (1970)
INQUÉRITO AO TRANSPORTE (1975)

NÃO PERIÓDICAS

SÉRIE DIVULGAÇÃO (n.º 2 — Delegações Ultramarinas)
SÉRIE DOCUMENTOS (n.º 6 — Classificação por Grandes Categorias Económicas)
SÉRIE ESTATÍSTICAS REGIONAIS (n.º 10 — Produção e Exportação de Vinho Verde — Distrito de Braga, Porto, Viana do Castelo e Vila Real)
SÉRIE ESTIMATIVAS PROVISÓRIAS (n.º 4 — Estimativa Provisória do Produto Bruto e do Consumo de Cereais no Continente — de 1973 e a de 1964).
SÉRIE ESTUDOS (n.º 55 — 1979 — Ano Internacional da Criança — Colectânea de dados estatísticos relativos à situação da criança)
SÉRIE LEGISLAÇÃO (n.º 3 — Legislação Estatística)
SÉRIE NORMAS (CAE — V PARTE — Diferenças entre a versão de 1973 e a de 1964)
SÉRIE RETROSPECTIVA (n.º 3 — Turismo — 1946/1975). Região Autónoma da Madeira

PUBLICAÇÕES DOS CENTROS DE ESTUDOS

REVISTA DO CENTRO DE ESTUDOS DEMOGRÁFICOS (n.º 23)
REVISTA DO CENTRO DE ESTUDOS ECONÓMICOS (n.º 21)
CADERNOS DO CENTRO DE ESTUDOS DEMOGRÁFICOS (n.º 6 — La population noire de l'Angola)

Nota: Nas publicações decenais indica-se o último ano em que se efectuou o recenseamento ou inquérito. Nas publicações «não periódicas» e nas dos Centros de Estudos faz-se referência ao último número publicado.

Remarque: Dans les publications décennales on indique la dernière année où on a effectué le recensement ou l'enquête. Dans les publications «non périodiques» et dans celles des Centres d'études on mentionne le dernier numéro publié.

DEPÓSITO E VENDA

Dépôt et vente

NO INSTITUTO NACIONAL DE ESTATÍSTICA
AVENIDA ANTÓNIO JOSÉ DE ALMEIDA
1078 LISBOA CODEX

NA IMPRENSA NACIONAL-CASA DA MOEDA
LIVRARIA DO ESTADO
RUA MARQUÊS DE SÁ DA BANDEIRA, 16-A
1000 LISBOA

PORTUGAL

IMPRESA NACIONAL-CASA DA MOEDA
LISBOA