



LICENCIAMENTO DE OBRAS

Agosto de 2000

Os resultados preliminares disponíveis no INE, sobre o total de licenças concedidas para obras no país (construções novas, ampliações, transformações, restaurações e demolições de edifícios), apresentaram, nos últimos doze meses, face ao período homólogo anterior, uma variação relativa média de -1,8%.

Número de licenças concedidas e fogos licenciados
(Milhares)

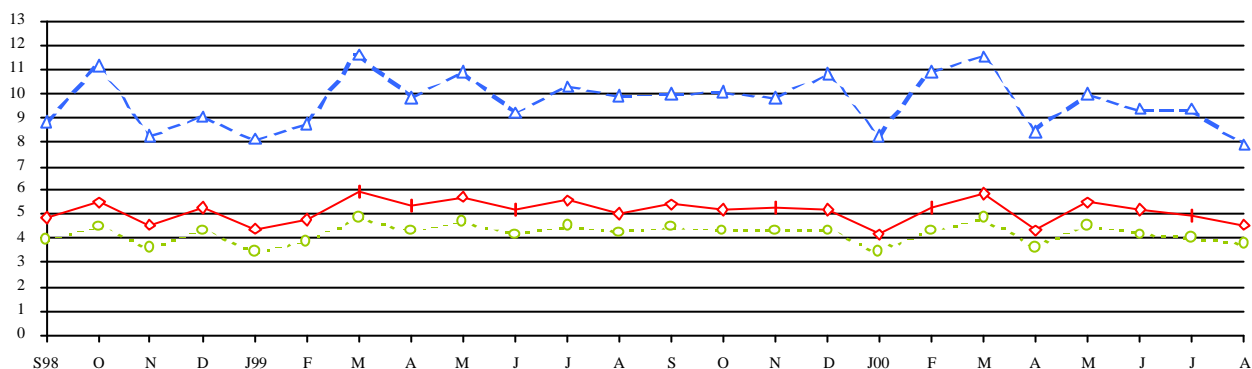

—◆— Total de licenças concedidas - - -○- - - Construções novas licenciadas para habitação - - -△- - - Fogos licenciados em construções novas para habitação

Em Portugal, no período de Setembro de 1999 a Agosto de 2000, 83,3% do total de obras licenciadas corresponderam a construções novas, das quais 85,4% se destinaram à habitação.

O número de fogos licenciados em construções novas para habitação registou, por NUTS I e II, as seguintes variações:

Taxa de variação (%)

NUTS I e II	Média dos últimos doze meses
PORTUGAL	0,5
Continente	0,7
Norte	1,3
Centro	4,9
Lisboa e Vale do Tejo	-6,6
Alentejo	8,8
Algarve	17,5
Açores	-1,2
Madeira	-4,0

LICENCIAMENTO DE OBRAS								
(Valor mensal nº)								
NUTS I e II	Agosto 2000	Agosto 1999	Julho 2000	Julho 1999	Junho 2000	Junho 1999	Variação (%)	
							Homóloga	Média dos últimos doze meses
PORTUGAL								
Total de licenças concedidas	4558	5041	4939	5540	5148	5158	-9.6	-1.8
Construções novas	3782	4109	4066	4541	4185	4239	-8.0	0.2
Habitacção	3796	4225	4028	4551	4187	4192	-10.2	0.0
Construções novas	3223	3525	3421	3831	3555	3523	-8.6	2.3
Focos	7929	9916	9362	10304	9332	9230	-20.0	0.5
CONTINENTE								
Total de licenças concedidas	4355	4726	4678	5208	4819	4878	-7.9	-1.6
Construções novas	3627	3859	3876	4285	3991	4026	-6.0	0.5
Habitacção	3637	3975	3818	4289	4005	3968	-8.5	0.4
Construções novas	3095	3324	3264	3631	3405	3349	-6.9	2.8
Focos	7614	9471	9036	9927	9011	8902	-19.6	0.7
NORTE								
Total de licenças concedidas	1568	1666	1755	1827	1717	1705	-5.9	0.6
Construções novas	1327	1371	1477	1537	1421	1419	-3.2	2.2
Habitacção	1360	1445	1448	1565	1439	1406	-5.9	1.5
Construções novas	1166	1201	1249	1336	1213	1186	-2.9	3.2
Focos	3092	3662	3880	3996	3860	3343	-15.6	1.3
CENTRO								
Total de licenças concedidas	1061	1266	1106	1291	1193	1260	-16.2	-7.3
Construções novas	838	974	843	990	902	989	-14.0	-4.8
Habitacção	849	1004	848	1007	963	973	-15.4	-4.4
Construções novas	691	792	682	792	751	776	-12.8	-1.1
Focos	1441	1640	1281	1554	1346	1453	-12.1	4.9
LISBOA E VALE DO TEJO								
Total de licenças concedidas	1073	1135	1195	1360	1258	1273	-5.5	0.5
Construções novas	962	1000	1076	1193	1159	1116	-3.8	2.7
Habitacção	879	964	1000	1128	1060	1050	-8.8	3.4
Construções novas	807	877	921	1031	1002	955	-8.0	5.3
Focos	2017	3019	2894	3345	2804	2964	-33.2	-6.6
ALENTEJO								
Total de licenças concedidas	305	388	350	413	376	346	-21.4	-4.6
Construções novas	223	280	250	298	276	250	-20.4	-3.3
Habitacção	231	318	284	315	293	272	-27.4	-4.4
Construções novas	168	234	202	229	218	198	-28.2	-1.8
Focos	259	493	308	362	316	322	-47.5	8.8
ALGARVE								
Total de licenças concedidas	348	271	272	317	275	294	28.4	5.2
Construções novas	277	234	230	267	233	252	18.4	6.2
Habitacção	318	244	238	274	250	267	30.3	6.5
Construções novas	263	220	210	243	221	234	19.5	7.2
Focos	805	657	673	670	685	820	22.5	17.5
ACORES								
Total de licenças concedidas	106	182	151	173	218	161	-41.8	-2.2
Construções novas	78	152	110	134	104	121	-48.7	-3.8
Habitacção	69	142	118	131	87	121	-51.4	-9.5
Construções novas	55	116	90	95	74	88	-52.6	-4.0
Focos	53	116	113	105	88	93	-54.3	-1.2
MADEIRA								
Total de licenças concedidas	97	133	110	159	111	119	-27.1	-9.5
Construções novas	77	98	80	122	90	92	-21.4	-7.4
Habitacção	90	108	92	131	95	103	-16.7	-6.4
Construções novas	73	85	67	105	76	86	-14.1	-7.8
Focos	262	329	213	272	233	235	-20.4	-4.0

Nota: O Total de licenças concedidas inclui licenças para construções novas, ampliações, transformações, restaurações e demolições de edifícios.