



INSTITUTO NACIONAL DE ESTATÍSTICA
STATISTICS PORTUGAL

REGIÃO CENTRO EM NÚMEROS IN FIGURES

2020

REGIÃO CENTRO EM NÚMEROS - 2020
CENTRO REGION IN FIGURES - 2020

EDITOR

Instituto Nacional de Estatística, I.P.
Av. António José de Almeida
1000-043 Lisboa, Portugal
Telefone: +351 218 426 100
Fax: +351 218 454 084

PRESIDENTE DO CONSELHO DIRETIVO

Francisco Lima

DESIGN E COMPOSIÇÃO

Instituto Nacional de Estatística, I.P.

Publicação periódica

Anual

Multitemas

Edição digital

ISSN 1645-7889

ISBN 978-989-25-0588-6

Página 14

Título e nota atualizados em 2022-03-08

Page 14

Title and note updated on 2022-03-08

Para uma descrição rigorosa dos conceitos, notas explicativas e nomenclaturas consulte o Anuário Estatístico de Portugal 2020 em www.ine.pt

For details on concepts, classifications and methodological notes, please consult our Statistical Yearbook of Portugal 2020 on www.ine.pt.



Apoio | ao utilizador

218 440 695

© INE, I.P., Lisboa · Portugal, 2022

A informação estatística disponibilizada pelo INE pode ser usada de acordo com a Atribuição 4.0 Internacional (CC BY 4.0) da Creative Commons Attribution 4.0, devendo contudo ser claramente identificada a fonte da informação.



ÍNDICE CONTENTS

O TERRITÓRIO TERRITORY

- 07 Território/*Territory*
- 11 Ambiente/*Environment*

AS PESSOAS PEOPLE

- 13 População/*Population*
- 15 Educação/*Education*
- 17 Cultura e Desporto/*Culture and Sport*
- 18 Saúde/*Health*
- 20 Mercado de Trabalho/*Labour Market*
- 22 Proteção Social/*Social Protection*
- 24 Rendimento e Condições de Vida/*Income and Living Conditions*

A ATIVIDADE ECONÓMICA ECONOMIC ACTIVITY

- 27 Contas Regionais/*Regional Accounts*
- 28 Preços/*Prices*
- 29 Empresas e Estabelecimentos/*Enterprises and Establishments*
- 32 Comércio Internacional/*International Trade*
- 33 Agricultura e Floresta/*Agriculture and Forestry*
- 35 Pesca/*Fishery*
- 36 Energia/*Energy*
- 38 Construção e Habitação/*Construction and Housing*
- 40 Transportes/*Transport*
- 42 Comunicações/*Communication*
- 43 Turismo/*Tourism*
- 45 Instituições de Crédito e Sociedades Financeiras/*Credit Institutions and Financial Enterprises*
- 46 Serviços Prestados às Empresas/*Business Services*
- 48 Ciência e Tecnologia/*Science and Technology*
- 49 Sociedade de Informação/*Information Society*

O ESTADO STATE

- 51 Administração Regional e Local/*Regional and Local Government*
 - 53 Justiça/*Justice*
 - 54 Participação Política/*Political Participation*
-

REGIÃO CENTRO EM NÚMEROS

CENTRO REGION IN FIGURES

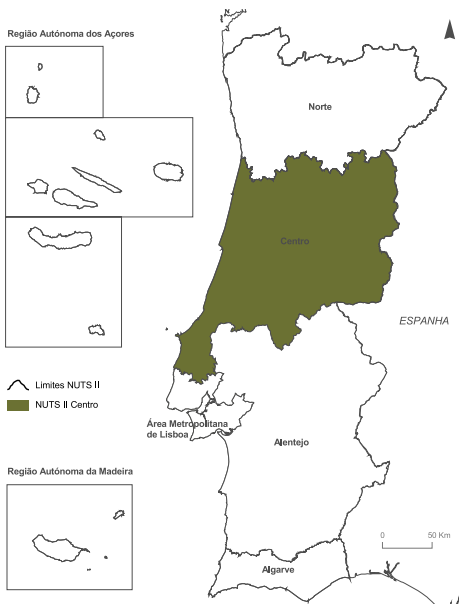

O TERRITÓRIO

TERRITORY



TERRITÓRIO

TERRITORY

>

2020

Características do território

Characteristics of the territory

	Centro	Portugal	Centro / Portugal (%)	
km^2				km^2
Área	28 199	92 226	30,6	Área
km				km
Perímetro total	1 323	3 920	33,8	Total perimeter
Perímetro da linha de costa	281	2 601	10,8	Coastline perimeter
Perímetro da fronteira terrestre internacional	270	1 319	20,5	International land border perimeter
Perímetro da fronteira terrestre inter-regional	773	//	//	Interregional land border perimeter
m				m
Altitude máxima	1 993	2 351	84,8	Maximum altitude
Altitude mínima	0	0	//	Minimum altitude
	Centro	Portugal	Centro / Portugal (%)	

Fonte: Ministério do Ambiente e Ação Climática - Direção-Geral do Território, a partir da Carta Administrativa Oficial de Portugal - CAOP 2020.

Source: Ministry for Environment and Climate Action - Directorate- General of Territorial Development, after the Official Administrative Map of Portugal - CAOP 2020.

Principais sistemas montanhosos e Características dos principais rios of the Major mountain systems and Characteristics major rivers

Principais sistemas montanhosos

Major mountain systems

Fonte: Ministério do Ambiente e Ação Climática - Direção-Geral do Território.
Source: Ministry for Environment and Climate Action - Directorate-General of Territorial Development.

Designação	Altitude máxima m
Açor	1 418
Caramulo	1 075
Estrela	1 993
Gardunha	1 227
Lousã	1 205
Montemuro	1 375
	m
Denomination	Maximum altitude

Características dos principais rios

Characteristics of the major rivers

Designação	Local de origem	Local da foz	Área da bacia			Percurso	
			Total	Em Portugal		Total	Em Portugal
				Total	Sub-bacia		
			km ²		km		
Lis	Serra dos Candeeiros	Vieira de Leiria	945	945	x	40	40
	Serra da Estrela	Figueira da Foz			4 557	232	232
Mondego	Serra da Lapa	Santa Comba Dão	6 644	6 644	1 377	92	92
	Serra da Estrela	Penacova			711	111	111
Vouga	Serra da Lapa	Aveiro	3 635	3 635	x	148	148
			Basin's area			Route	
Denomination	Source locality	Mouth locality	Total	In Portugal		Total	In Portugal
				Total	Sub-basin		
						km ²	

Fonte: Agência Portuguesa do Ambiente, I.P..
Source: Portuguese Environment Agency.

Zonas de Intervenção Florestal e Temperatura média anual do ar

Forest Intervention Areas and Annual average air temperature

2020

Zonas de Intervenção Florestal (ZIF)
por município, por município
*Forest Intervention Areas by
municipality*

Fonte: Instituto da Conservação da
Natureza e das Florestas, I.P..
Source: *Portuguese Institute for Nature
Conservation and Forests.*

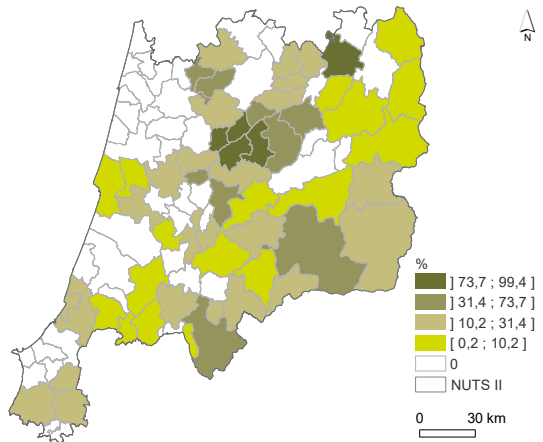

2020

Temperatura média anual do ar
Annual average air temperature

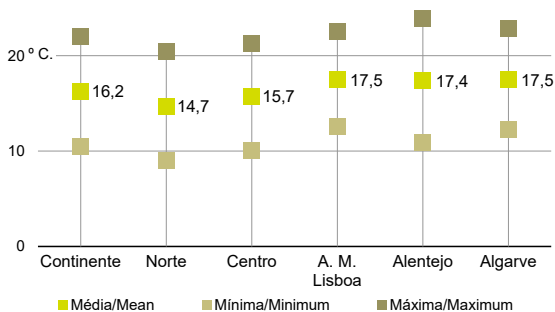

Fonte: Instituto Português do Mar
e da Atmosfera, I.P..
Source: *Portuguese Sea and
Atmosphere Institute.*

2020

Proporção de dias sem chuva por estação meteorológica

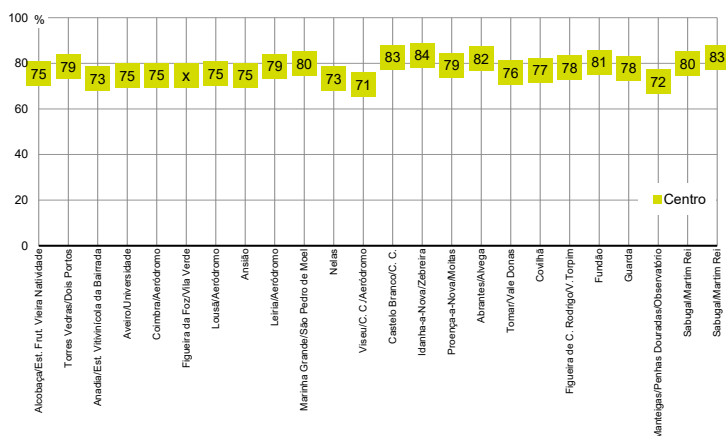
Proportion of rainless days by meteorological station

Fonte: Instituto Português do Mar e da Atmosfera, I.P..
Source: Portuguese Sea and Atmosphere Institute.

2020

Estrutura territorial

Territorial structure

2020	Centro	Portugal	Centro / Portugal (%)	2020
Cidades estatísticas				Statistical cities
N.º	43	159	27,0	No.
População residente (N.º)	727 779	4 457 358	16,3	Resident population (No.)
Vilas				Small towns
N.º	194	581	33,4	No.
Freguesias				Parishes
N.º	972	3 092	31,4	No.
Área média (ha)	2 901	2 983	97,3	Average area (ha)
	Centro	Portugal	Centro / Portugal (%)	

Fonte: INE, I.P., Censos 2011 e Sistema Integrado de Nomenclaturas Estatísticas; Ministério do Ambiente e Ação Climática - Direção-Geral do Território, a partir da Carta Administrativa Oficial de Portugal - CAOP 2013 e 2020.

Source: Statistics Portugal, Census 2011 and Integrated System of Statistical Nomenclatures; Ministry for Environment and Climate Action - Directorate-General of Territorial Development, after the Official Administrative Map of Portugal - CAOP 2013 and 2020.

Nota: A classificação territorial utilizada para a divulgação dos dados das cidades e das freguesias reflete as alterações ocorridas no território dos municípios na sequência da reorganização administrativa do território das freguesias, nomeadamente as decorrentes da Lei n.º 61/2012 de 5 de dezembro e das leis n.º 56/2012 de 8 de novembro e n.º 11-A/2013 de 28 de janeiro, ambas com efeitos a partir de 30 de setembro de 2013.

Note: The territorial classification used for the dissemination of cities and parishes data reflects the changes in the territory of the municipalities following the administrative reorganization of the parishes' territory, namely the ones set by Law 61/2012, December 5th, and laws 56/2012, November 8th, and 11-A/2013, January 28th, both with effect from September 30th 2013 onwards.

AMBIENTE ENVIRONMENT

>

Análises à qualidade das águas para consumo humano e Despesas dos municípios por 1 000 habitantes

Quality analyses of the waters for human consumption and Expenditure of municipalities per 1 000 inhabitants

2019

Análises à qualidade das águas para consumo humano
Quality analyses of the waters for human consumption

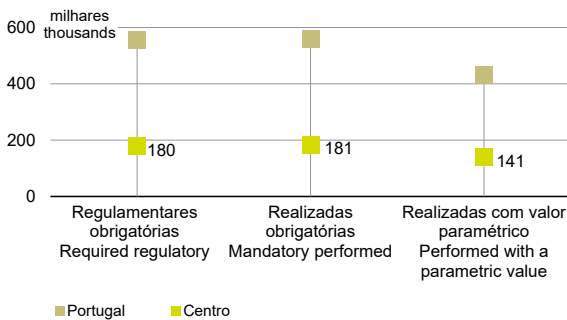

Fonte: Entidade Reguladora dos Serviços de Águas e Resíduos, I.P..
Source: Water and Waste Services Regulation Authority.

2020

Despesas dos municípios por 1 000 habitantes
Expenditure of municipalities per 1 000 inhabitants

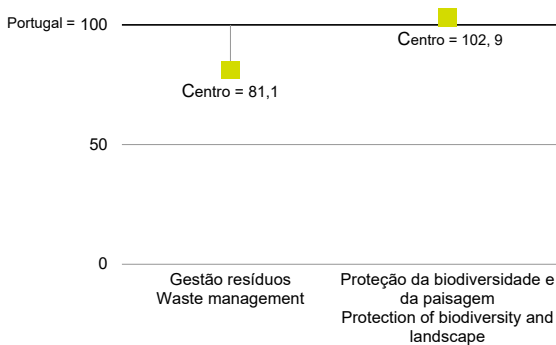

Fonte: INE, I.P., Inquérito aos Municípios - Proteção do Ambiente.
Source: Statistics Portugal, Survey on environmental protection by municipalities.

Proporção de resíduos urbanos recolhidos seletivamente

Proportion of urban waste selective collected

2019

Proporção de resíduos urbanos recolhidos seletivamente, por município
Proportion of urban waste selective collected, by municipality

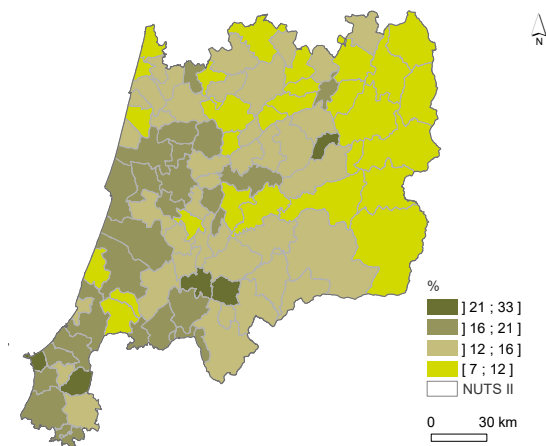

Fonte: INE, I.P., Estatísticas dos Resíduos Urbanos.
Source: Statistics Portugal, Municipal Waste Statistics.

AS PESSOAS PEOPLE



POPULAÇÃO POPULATION

2020

Indicadores de população

Population indicators

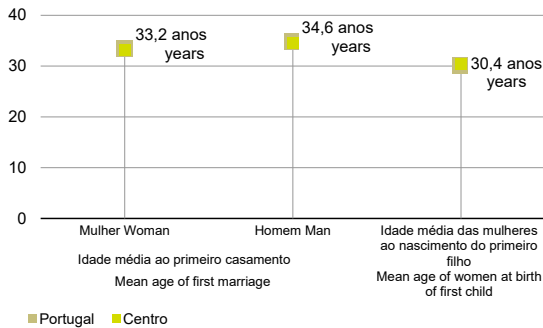

Fonte: INE, I.P., Indicadores Demográficos.
Source: *Statistics Portugal, Demographic Indicators.*

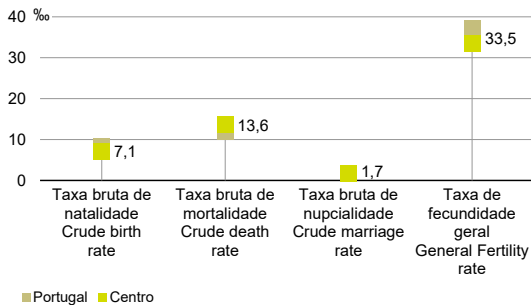

Fonte: INE, I.P., Estatísticas Demográficas, Estimativas Provisórias Anuais da População Residente.
Source: *Statistics Portugal, Demographic Statistics, Annual Provisional Estimates of Resident Population.*

População residente
Resident population

Fonte: INE, I.P., Estimativas Provisórias Anuais da População Residente.
Source: Statistics Portugal, Annual Provisional Estimates of Resident Population.

	Total	H	M
Portugal	10 298 252	4 858 749	5 439 503
Norte	3 566 374	1 682 772	1 883 602
Centro	2 229 331	1 055 473	1 173 858
A. M. Lisboa	2 869 033	1 341 981	1 527 052
Alentejo	699 420	335 432	363 988
Algarve	437 970	207 517	230 453
R. A. Açores	242 201	117 050	125 151
R. A. Madeira	253 923	118 524	135 399
	Total	M	F

2020

Índice de longevidade, de envelhecimento e de dependência de idosos (Portugal=100), 2020 *
Oldest-age ratio, ageing ratio and old-age dependency ratio (Portugal=100), 2020 *

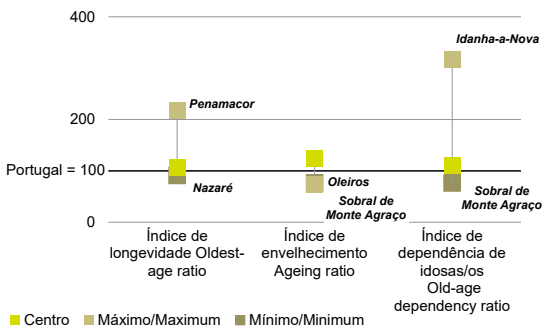

Fonte: INE, I.P., Indicadores Demográficos, Estimativas Provisórias Anuais da População Residente.
Source: Statistics Portugal, Demographic Indicators, Annual Provisional Estimates of Resident Population.

* Título e nota atualizados em 2022-03-08
* Title and note updated on 2022-03-08

Nota: Os resultados apresentados estão referenciados ao valor de base registado para Portugal (PT=100).
Note: Data presented refers to the base value registered for Portugal (PT=100).

2020

População estrangeira a quem foi concedido título de residente por 100 habitantes, por município
Foreign population who has been granted resident title per 100 inhabitant, by municipality

Fonte: Ministério da Administração Interna - Serviço de Estrangeiros e Fronteiras.
Source: Ministry of Internal Administration - Immigration and Borders Service.

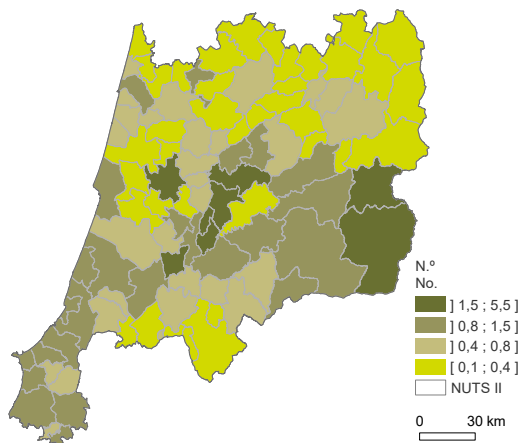

2020

Proporção de casamentos entre portugueses/as e estrangeiros/as, por município

Proportion of marriages between Portuguese and foreigners, by municipality

Fonte: INE, I.P., Estatísticas Demográficas.

Source: Statistics Portugal, Demographic Statistics.

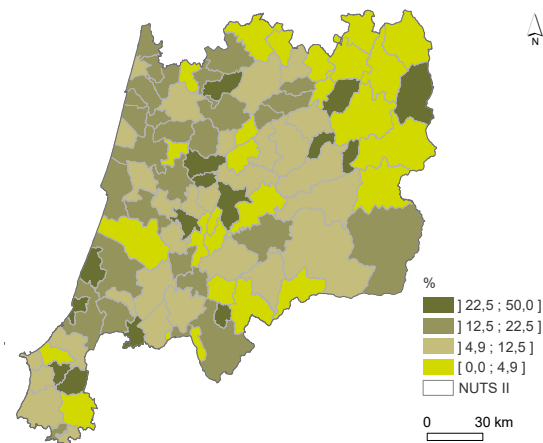

EDUCAÇÃO EDUCATION

>

2019/2020	Centro	Portugal	Centro / Portugal	2019/2020
	N.º		%	
Estabelecimentos de ensino				Educational institutions
Educação pré-escolar	1 465	5 788	25,3	Pre-primary education
Ensino básico	1 716	6 736	25,5	Basic education
Ensino secundário	230	968	23,8	Secondary education
Ensino superior (2020/2021)	52	288	18,1	Tertiary education (2020/2021)
Alunas/os matriculadas/os				Students enrolled
Educação pré-escolar	50 318	251 108	20,0	Pre-primary education
Ensino básico	185 269	950 864	19,5	Basic education
Ensino secundário	79 908	393 340	20,3	Secondary education
Ensino superior (2020/2021)	88 169	411 995	21,4	Tertiary education (2020/2021)
Pessoal docente				Teaching staff
Educação pré-escolar	3 466	16 611	20,9	Pre-primary education
Ensino básico e secundário	26 441	130 430	20,3	Basic and secondary education
Ensino superior (2019/2020)	7 596	35 549	21,4	Tertiary education (2019/2020)
	No.		%	
	Centro	Portugal	Centro / Portugal	

Fonte: Ministério da Educação e Ministério da Ciência, Tecnologia e Ensino Superior - Direção-Geral de Estatísticas da Educação e Ciência.

Source: Ministry of Education and Ministry of Science, Technology and Higher Education - Directorate-General for Education and Science Statistics.

Taxa de retenção e desistência no ensino básico e Proporção de mulheres no ensino secundário

Retention and desistance rate at basic education and Proportion of women in the secondary education

2019/2020

Taxa de retenção e desistência no ensino básico, por município

Retention and desistance rate at basic education, by municipality

Fonte: Ministério da Educação e Ciência - Direção-Geral de Estatísticas da Educação e Ciência.
Source: Ministry of Education and Science - Directorate-General for Education and Science Statistics.

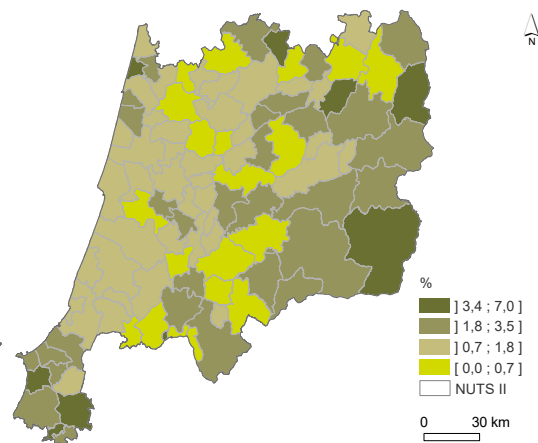

2019/2020

Proporção de mulheres no ensino secundário, por município

Proportion of women in the secondary education, by municipality

Fonte: Ministério da Educação e Ciência - Direção-Geral de Estatísticas da Educação e Ciência.
Source: Ministry of Education and Science - Directorate-General for Education and Science Statistics.

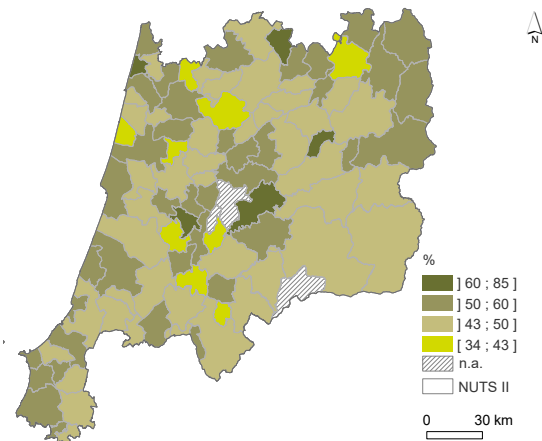

CULTURA E DESPORTO

CULTURE AND SPORT

>

2020	Centro / Portugal			2020
	Centro N.º	Portugal	Centro / Portugal %	
Publicações periódicas				Periodical publications
Exemplares vendidos	10 279 871	121 250 426	8,5	Copies sold
Cinema				Cinema
Sessões	43 234	276 982	15,6	Performances
Espetadores/as	489 986	3 802 661	12,9	Spectators
Espectáculos ao vivo				Live shows
Sessões	3 502	14 951	23,4	Performances
Espetadores/as	440 000	2 517 028	17,5	Spectators
Museus				Museums
Visitantes	879 656	5 735 532	15,3	Visitors
	No.		%	
	Centro	Portugal	Centro / Portugal	

Fonte: INE, I.P., Estatísticas da Cultura.

Source: Statistics Portugal, Cultural Statistics.

2020

Indicadores da cultura e desporto

Culture and sports indicators

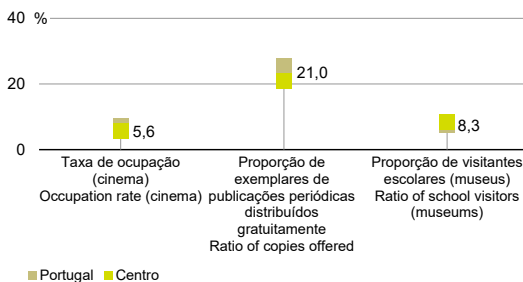

Fonte: INE, I.P., Estatísticas da Cultura.

Source: Statistics Portugal, Cultural Statistics.

Despesas das Câmaras Municipais em atividades culturais e de desporto por habitante

Local administration expenditures on cultural and sports activities per inhabitant

2020

Despesas das Câmaras Municipais em atividades culturais e de desporto por habitante

Local administration expenditures on cultural and sports activities per inhabitant

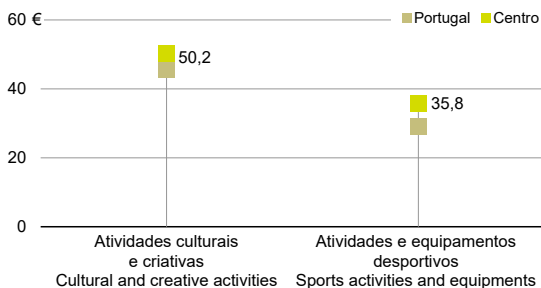

Fonte: INE, I.P., Estatísticas da Cultura.
Source: Statistics Portugal, Cultural Statistics.

SAÚDE HEALTH

>

	Centro	Portugal	Centro / Portugal	
	N.º		%	
2019				2019
Hospitais	60	238	25,2	Hospitals
Públicos e Parcerias público-privadas	34	111	30,6	Public and Public-private partnerships
Privados	26	127	20,5	Private
2020				2020
Farmácias	736	2 922	25,2	Pharmacies
Postos farmacêuticos móveis	61	191	31,9	Mobile medicine depots
	No.		%	
	Centro	Portugal	Centro / Portugal	

Fonte: INE, I.P., Inquérito aos Hospitais; Estatísticas das Farmácias.
Source: Statistics Portugal, Hospital Survey; Pharmacies Statistics.

2019 Po e/and 2020
Indicadores de saúde
Health indicators

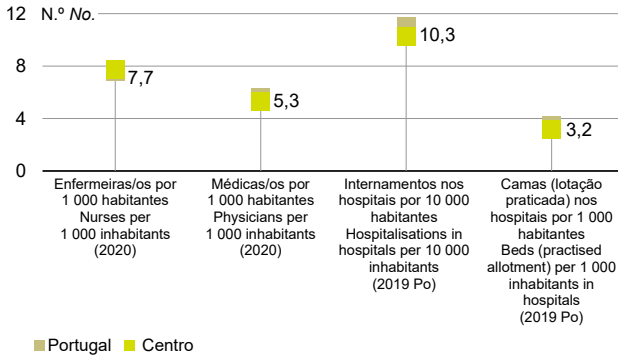

Fonte: INE, I.P., Estatísticas do Pessoal de Saúde, Estatísticas dos Hospitais.

Source: Statistics Portugal, Health personnel statistics, Hospital Statistics.

Nota: O número de médicas/os por 1000 habitantes é apresentado por local de residência. O número de enfermeiras/os por 1000 habitantes é apresentado por local de atividade.

Note: Figures on physicians per 1000 inhabitants consider the place of residence. Figures on nurses per 1000 inhabitants consider the place of occupational activity.

Po - Valor provisório
Po - Provisory value

2019
Taxas de mortalidade
Mortality rates

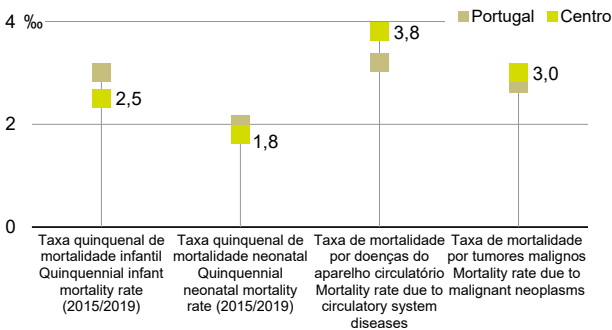

Fonte: INE, I.P., Óbitos por Causas de Morte.

Source: Statistics Portugal, Mortality by causes of death.

Médicas/os por 1000 habitantes

Physicians per 1000 inhabitants

2020

Médicas/os por 1000 habitantes, por município
Physicians per 1000 inhabitants, by municipality

Fonte: INE, I.P., Estatísticas do Pessoal de Saúde.
Source: Statistics Portugal, Health personnel statistics.

Nota: O número de médicas/os por 1000 habitantes é apresentado por local de residência.
Note: Figures on Physicians per 1000 inhabitants consider the place of residence.

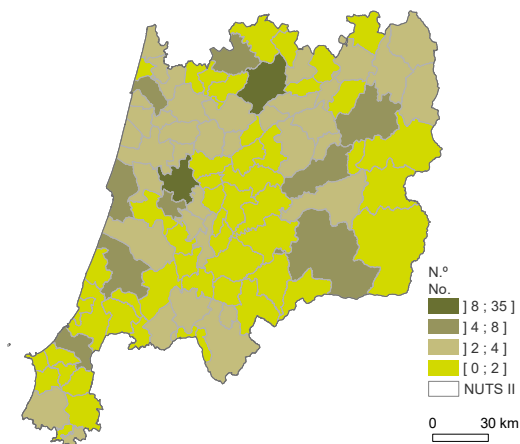

MERCADO DE TRABALHO

LABOUR MARKET

>

2020	Centro	Portugal	2020
milhares			thousands
População ativa	1 112,3	5 165,1	Active population
População empregada	1 050,4	4 814,1	Employed population
População desempregada	61,9	350,9	Unemployed population
%			%
Taxa de atividade - Total	50,3	50,2	Activity rate - Total
Taxa de atividade - Feminina	46,6	46,9	Activity rate - Female
Taxa de atividade - 15-24 anos	26,5	30,2	Activity rate - 15-24 years
Taxa de emprego - 15-64 anos	69,4	69,0	Employment rate - 15-64 years
Taxa de emprego - 45 e + anos	46,3	45,9	Employment rate - 45 and + years
Proporção de desempregadas/os de longa duração	39,2	39,5	Proportion of long-term unemployed population
	Centro	Portugal	

Fonte: INE, I.P., Inquérito ao Emprego.
Source: Statistics Portugal, Labour Force Survey.

2020

Taxa de desemprego

Unemployment rate

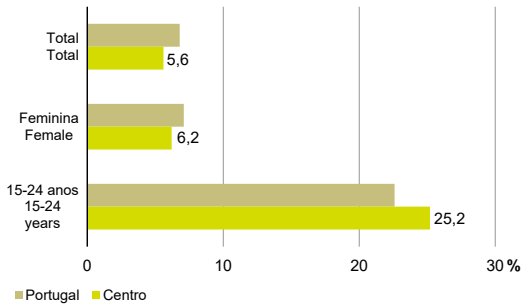

Fonte: INE, I.P., Inquérito ao Emprego.
Source: Statistics Portugal, Labour Force Survey.

2019

Disparidades no ganho médio mensal

Disparity in the mean monthly earning

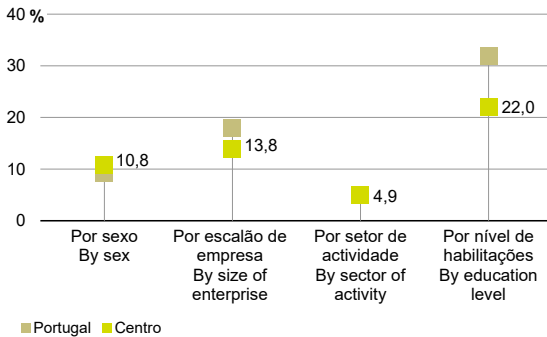

Fonte: Ministério do Trabalho, Solidariedade e Segurança Social, Quadros de Pessoal.
Source: Ministry of Labour, Solidarity and Social Security, Lists of personnel.

2019

Ganho médio mensal dos/as trabalhadores/as por conta de outrem nos estabelecimentos, por município

Mean monthly earning of employees in establishments, by municipality

Fonte: Ministério do Trabalho, Solidariedade e Segurança Social, Quadros de Pessoal.
Source: Ministry of Labour, Solidarity and Social Security, Lists of personnel.

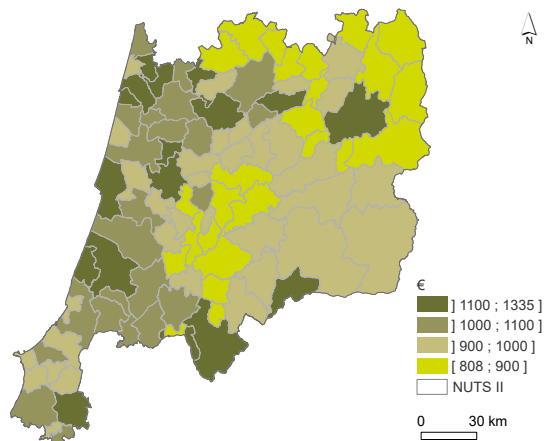

PROTEÇÃO SOCIAL

SOCIAL PROTECTION

>

Valor médio anual
dos benefícios sociais e
Número médio de dias
de benefícios sociais
Annual mean value of social
benefits and Mean number of days of
social benefits

2020

Valor médio anual dos benefícios sociais
Annual mean value of social benefits

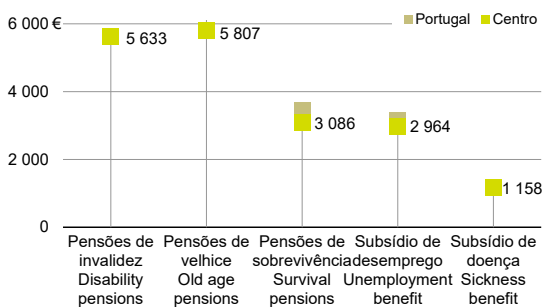

Fonte: Ministério do Trabalho, Solidariedade e Segurança Social - Instituto de Informática, I.P..
Source: Ministry of Labour, Solidarity and Social Security - Institute for Informatics.

2020

Número médio de dias de benefícios sociais
Mean number of days of social benefits

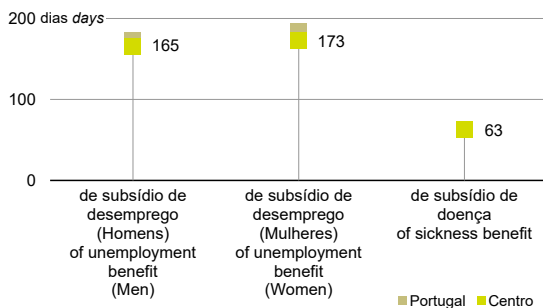

Fonte: Ministério do Trabalho, Solidariedade e Segurança Social - Instituto de Informática, I.P..
Source: Ministry of Labour, Solidarity and Social Security - Institute for Informatics.

2020

Beneficiárias/os de subsídios de desemprego da segurança social, segundo a idade

Recipients of unemployment benefits of social security, according to age

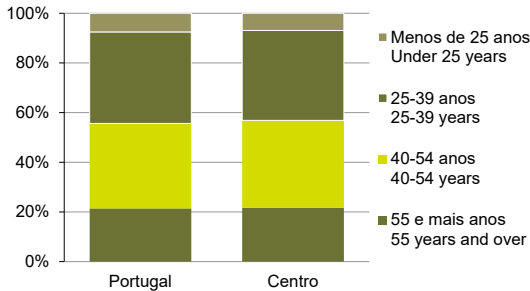

Fonte: Ministério do Trabalho, Solidariedade e Segurança Social - Instituto de Informática, I.P..
Source: Ministry of Labour, Solidarity and Social Security - Institute for Informatics.
Nota: Informação disponível à data de 1 de abril de 2021.
Note: Information available on April 1st, 2021.

2020

Beneficiárias/os do rendimento social de inserção da segurança social por 1000 habitantes em idade ativa, por município

Beneficiaries of social integration income of social security per 1000 inhabitants in active age, by municipality

Fonte: Instituto de Informática, I.P..
Source: Institute for Informatics.

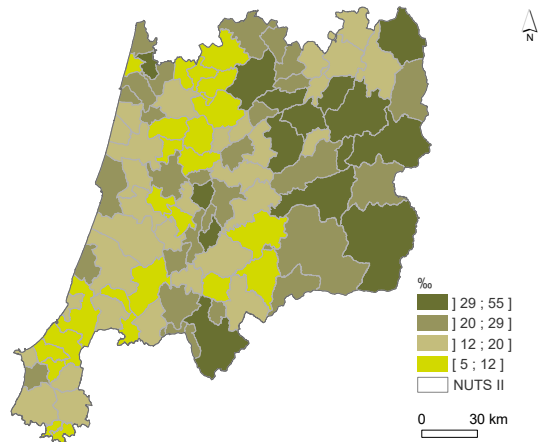

Beneficiárias/os de subsídios de desemprego segundo a idade e do rendimento social de inserção por 1000 habitantes em idade ativa

Recipients of unemployment benefits according to age and social integration income benefits per 1000 inhabitants in active age

RENDIMENTO E CONDIÇÕES DE VIDA

INCOME AND LIVING CONDITIONS

>

2019	Centro	Portugal	2019
euros			
Rendimento declarado no IRS		Declared income on IRS	
Rendimento bruto declarado por habitante	8 906	9 676	Declared gross income per inhabitant
IRS liquidado por habitante	950	1 205	Individual tax income paid per inhabitant
Rendimento bruto declarado deduzido do IRS liquidado por habitante	7 956	8 471	Declared gross income less individual tax income paid per inhabitant
Rendimento bruto declarado por agregado fiscal	17 866	18 988	Declared gross income per tax household
Rendimento bruto declarado mediano por agregado fiscal	12 368	12 499	Median declared gross income per tax household
IRS liquidado por agregado fiscal	1 906	2 364	Individual tax income paid per tax household
Rendimento bruto declarado deduzido do IRS liquidado por agregado fiscal	15 961	16 624	Declared gross income less individual tax income paid per tax household
euros			
Centro Portugal			

Fonte: INE, I.P., Estatísticas do Rendimento ao nível local com base na informação produzida pelo Ministério das Finanças - Autoridade Tributária e Aduaneira.
 Source: Statistics Portugal, *Income Statistics at local level* produced by Ministry of Finance - Tax and Customs Authority.

Rendimento e condições
 de vida **Income and**
 living conditions

Indicadores de Pobreza ou exclusão Social, Privação material e Desigualdade Económica

Indicators of poverty or social exclusion,
material deprivation and economic
inequality

2019/2020

Indicadores de pobreza ou exclusão social, privação material e desigualdade económica
Indicators of poverty or social exclusion, material deprivation and economic inequality

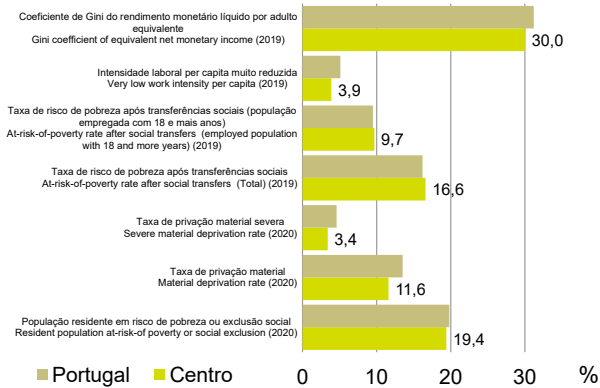

Fonte: INE, I.P., Inquérito às Condições de Vida e Rendimento.

Source: Statistics Portugal, Statistics on income and living conditions.

A ATIVIDADE ECONÓMICA ECONOMIC ACTIVITY



CONTAS REGIONAIS REGIONAL ACCOUNTS

>

	Centro	Portugal	Centro / Portugal	
	milhões de euros		%	
2020 Po				2020 Po
PIB	38 407	200 088	19,2	GDP
VAB	33 454	174 310	19,2	GVA
2019				2019
Remunerações	17 341	97 099	17,9	Compensation of employees
RDB das famílias	29 277	143 501	20,4	Households GDI
FBCF	7 097	38 815	18,3	GFCF
	million euros		%	
	Centro	Portugal	Centro / Portugal	

Fonte: INE, I.P., Contas regionais (Base 2016).
Source: Statistics Portugal, Regional accounts (2016 Base).

Po - Valor provisório
Po - Provisory value

2019 e/and 2020 Po

Indicadores de contas regionais Regional accounts indicators

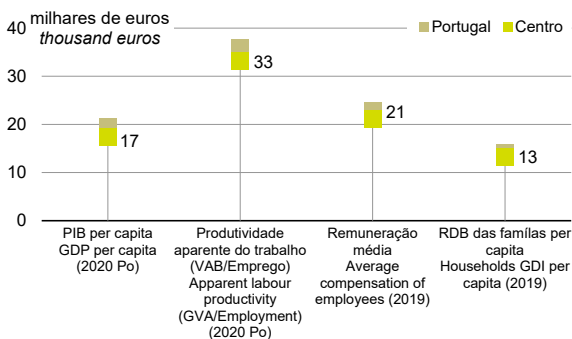

Fonte: INE, I.P., Contas regionais (Base 2016).
Source: Statistics Portugal, Regional accounts (2016 Base).

Po - Valor provisório
Po - Provisory value

Índice de disparidade do PIB per capita GDP per capita disparity index

2020 Po

Índice de disparidade do PIB per capita (Portugal=100)

GDP per capita disparity index (Portugal=100)

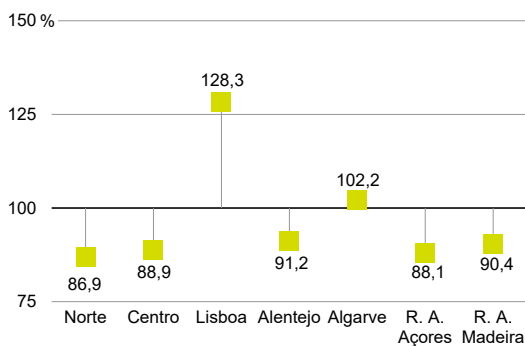

Fonte: INE, I.P., Contas regionais (Base 2016).
Source: Statistics Portugal, Regional accounts (Base 2016).

Po - Valor provisório
Po - Provisory value

PREÇOS PRICES

>

2020

Variação média anual do índice de preços no consumidor

Annual average growth rate in the consumer price index

Portugal	-0,01
Norte	0,18
Centro	-0,10
A. M. Lisboa	-0,09
Alentejo	0,23
Algarve	-0,31
R. A. Açores	0,12
R. A. Madeira	-1,41

Fonte: INE, I.P., Índice de Preços no Consumidor (Base 2012).
Source: Statistics Portugal, Consumer Prices Index (2012 Base).

2020

Varição média anual do índice de preços no consumidor segundo algumas classes de despesa

Annual average growth rate in the consumer price index according to some divisions

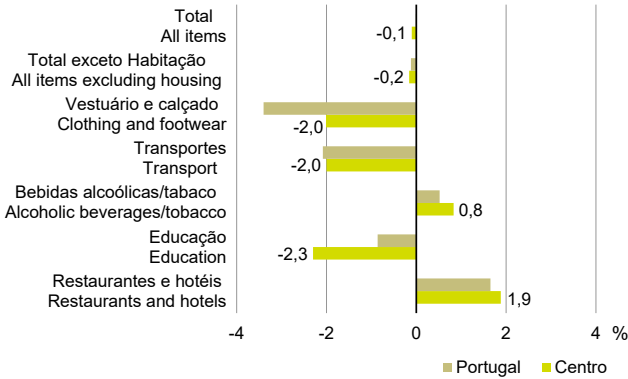

Fonte: INE, I.P., Índice de Preços no Consumidor (Base 2012).
Source: Statistics Portugal, Consumer Prices Index (2012 Base).

Varição média anual do índice de preços no consumidor segundo algumas classes de despesa
Annual average growth rate in the consumer price index according to some divisions

EMPRESAS E ESTABELECIMENTOS ENTERPRISES AND ESTABLISHMENTS

>

2019	Centro	Portugal	Centro / Portugal	2019
Empresas			%	Enterprises
Total (N.º)	269 110	1 318 330	20,4	Total (No.)
Pessoal ao serviço (Nº)	759 243	4 225 538	18,0	Persons employed (No.)
VAB (milhares de euros)	16 952 422	104 417 694	16,2	GVA (thousand euros)
Estabelecimentos			%	Establishments
Total (N.º)	280 875	1 376 388	20,4	Total (No.)
Pessoal ao serviço (Nº)	810 222	4 212 920	19,2	Persons employed (No.)
Volume Negócios (milhares de euros)	75 008 905	409 259 002	18,3	Turnover (thousand euros)
			%	
	Centro	Portugal	Centro / Portugal	

Fonte: INE, I.P., Sistema de Contas Integradas das Empresas.
Source: Statistics Portugal, Integrated Business Accounts System.

2019

Indicadores de empresas e estabelecimentos

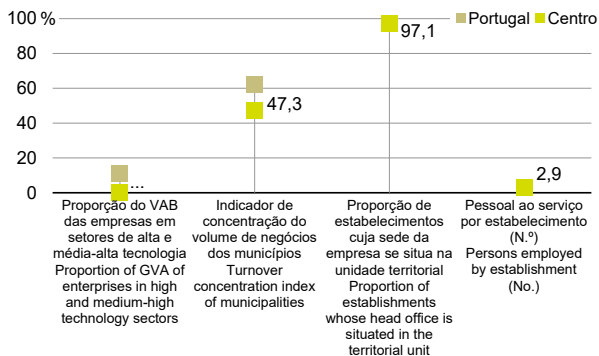
Indicators of enterprises and establishments

Fonte: INE, I.P., Sistema de Contas Integradas das Empresas.
Source: Statistics Portugal, Integrated Business Accounts System.

... Valor confidencial
... Confidential value

2019

Rádios económico-financeiros das empresas

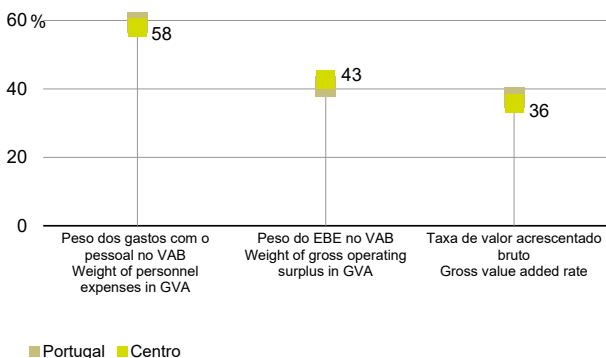
Economic-financial ratios of enterprises

Fonte: INE, I.P., Sistema de Contas Integradas das Empresas.
Source: Statistics Portugal, Integrated Business Accounts System.

Indicadores de empresas e estabelecimentos e Rádios económico-financeiros das empresas
Indicators of enterprises and establishments and Economic-financial ratios of enterprises

Densidade de estabelecimentos e Indicador de concentração do volume de negócios das 4 maiores empresas

Density of establishments and Concentration
indicator of turnover of the four major
enterprises

2019

Densidade de estabelecimentos, por município
Density of establishments, by municipality

Fonte: INE, I.P., Sistema de Contas Integradas das Empresas.

Source: Statistics Portugal, Integrated Business Accounts System.

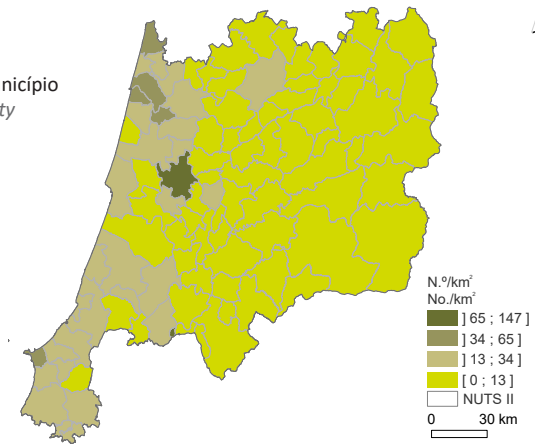

2019

Indicador de concentração do volume de
negócios das 4 maiores empresas, por município
*Concentration indicator of turnover of the four
major enterprises, by municipality*

Fonte: INE, I.P., Sistema de Contas Integradas das Empresas.

Source: Statistics Portugal, Integrated Business Accounts System.

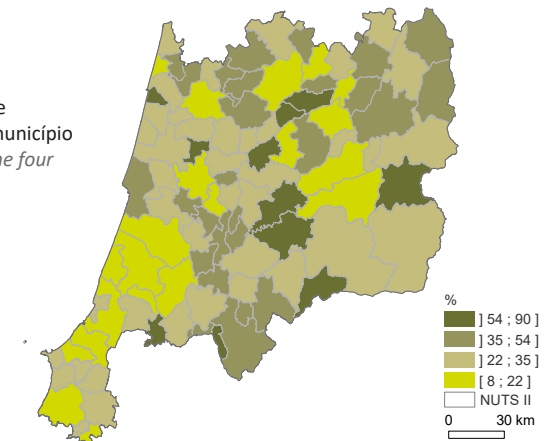

COMÉRCIO INTERNACIONAL INTERNATIONAL TRADE

>

2020	Centro (valores declarados)	Portugal (valores estimados)	Centro / Portugal	2020
	milhares de euros		%	
Total				Total
Exportações	10 337 451	53 757 393	19,2	Exports
Importações	8 810 751	68 145 568	12,9	Imports
Comércio Intra-UE				Intra-EU trade
Exportações	7 925 076	38 663 570	20,5	Exports
Importações	6 898 190	51 076 814	13,5	Imports
Comércio Extra-UE				Extra-EU trade
Exportações	2 412 374	15 093 823	16,0	Exports
Importações	1 912 561	17 068 754	11,2	Imports
	thousand euros		%	
	Centro (declared values)	Portugal (estimated values)	Centro / Portugal	

Fonte: INE, I.P., Estatísticas do Comércio Internacional de Bens.

Source: Statistics Portugal, Statistics on External Trade of Goods.

Nota: Os valores para Portugal incluem as estimativas de não respostas e das transações abaixo dos limiares de assimilação para os países da União Europeia. Ao nível regional, incluem-se apenas os valores declarados.

Note: Values for Portugal include adjustments for non-responses and for transactions below the assimilation thresholds. At the regional level only declared values were considered.

2020

Indicadores do comércio internacional

Indicators of international trade

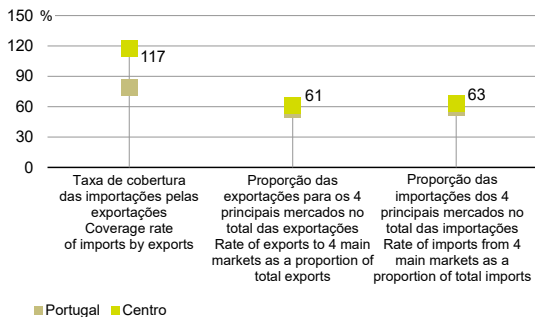

Fonte: INE, I.P., Estatísticas do Comércio Internacional de Bens e Contas Regionais (Base 2016).

Source: Statistics Portugal, Statistics on External Trade of Goods and Regional Accounts (2016 Base).

Nota: Os valores para Portugal incluem as estimativas de não respostas e das transações abaixo dos limiares de assimilação. Ao nível regional, incluem-se apenas os valores declarados.

Note: Values for Portugal include adjustments for non-responses and for transactions below the assimilation thresholds. At the regional level only declared values were considered.

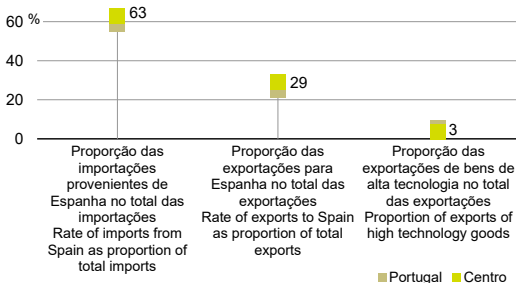

2020 Po

Produção vinícola declarada expressa em mosto

Wine production declared in grape must form

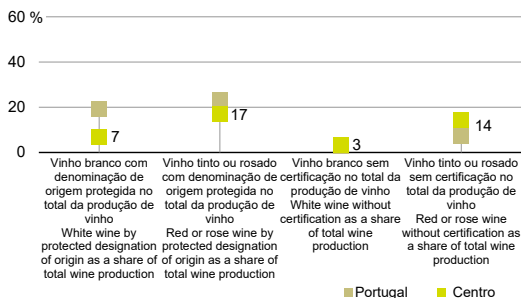

Fonte: Instituto da Vinha e do Vinho, I.P..

Source: Institute of Vineyard and Wine.

Nota: A produção é considerada segundo o local de vinificação. Os vinhos de casta sem denominação de origem protegida ou indicação geográfica protegida estão incluídos na rubrica “vinhos sem certificação”.

Note: The production is considered according to the wine-growing location. Varietal wines without protected designation of origin or protected geographical indication are included in the item “wines without certification”.

Po - Valor provisório

Po - Provisory value

AGRICULTURA E FLORESTA
AGRICULTURE AND FORESTRY

2020

Efetivos animais por espécie

Livestock by species

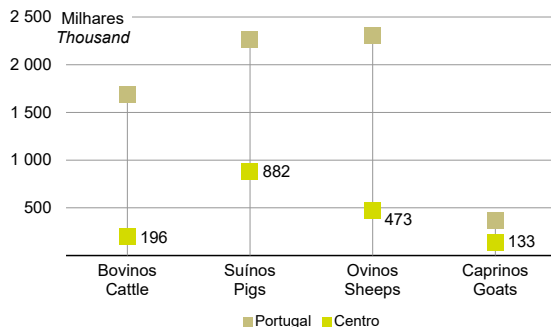

Fonte: INE, I.P., Inquérito aos Efetivos animais.
Source: Statistics Portugal, Animal livestock survey.

2019 Po

Taxa de superfície florestal ardida, por município

Burnt forested surface rate, by municipality

Fonte: Instituto de Conservação da Natureza e Florestas.
Source: Institute of Nature Conservation and Forests.

Po - Valor provisório
Po - Provisory value

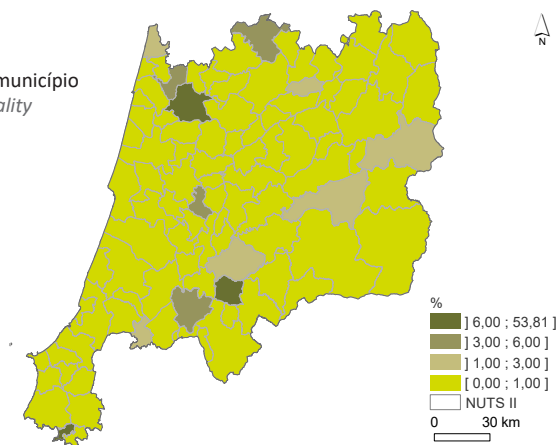

Efetivos animais por espécie e Taxa de superfície florestal ardida
Livestock by species and Burnt forested surface rate

PESCA FISHERY

>

2020	Centro	Portugal	Centro / Portugal	2020
	N.º		%	
Pescadores/as matriculados/as em 31 de dezembro	3 663	15 324	23,9	Fishermen registered at 31 December
Águas interiores não marítimas	835	1 640	50,9	Non-sea inland waters
Águas marítimas				Seawaters
Pesca do arrasto	836	1 538	54,4	Trawl fishing
Pesca do cerco	480	2 046	23,5	Seine fishing
Pesca polivalente	1 512	10 100	15,0	Polyvalent fishing
Embarcações com motor	1 409	6 170	22,8	Motor vessels
Embarcações sem motor	480	1 548	31,0	Motorless vessels
	No.		%	
	Centro	Portugal	Centro / Portugal	

Fonte: INE, I.P. e Ministério do Mar - Direção-Geral de Recursos Naturais, Segurança e Serviços Marítimos; Estatísticas da Pesca.

Source: Statistics Portugal and Ministry of the Sea - Directorate - General for Natural Resources, Safety and Maritime Services; Fishery Statistics.

Nota: Não inclui embarcações de apoio à aquicultura.

Note: Supporting vessels to aquaculture are not included.

2020

Capacidade média das embarcações, por porto

Average vessels capacity, by seaport

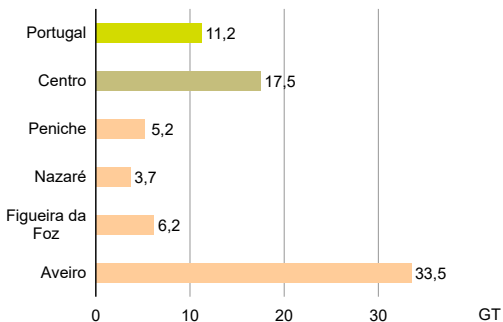

Fonte: INE, I.P. e Ministério do Mar - Direção-Geral de Recursos Naturais, Segurança e Serviços Marítimos; Estatísticas da Pesca.
Source: Statistics Portugal and Ministry of the Sea - Directorate - General for Natural Resources, Safety and Maritime Services; Fishery Statistics.

2020

Valor médio anual da pesca descarregada, por porto
Annual mean value of fish landed, by seaport

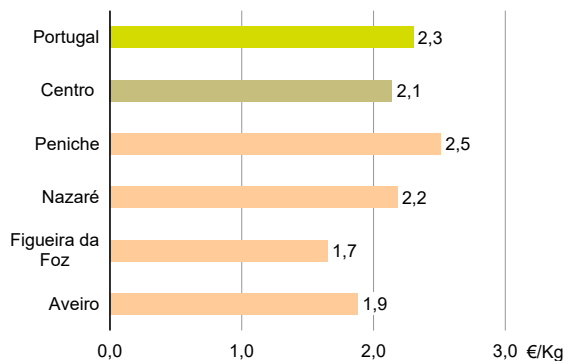

Fonte: INE, I.P. e Ministério do Mar - Direção-Geral de Recursos Naturais, Segurança e Serviços Marítimos; Estatísticas da Pesca.

Source: Statistics Portugal and Ministry of the Sea - Directorate - General for Natural Resources, Safety and Maritime Services; Fishery Statistics.

Nota: O valor médio da pesca descarregada não inclui congelados, salgados e aquicultura.

Note: The mean value of fish landed doesn't include frozen and salted fish, as well as aquaculture.

ENERGIA

ENERGY

>

Consumo de energia elétrica
por consumidor

Electricity consumption per consumer

2019 Po

Consumo de energia elétrica por consumidor
Electricity consumption per consumer

2019 Po	Centro	Portugal	2019 Po
	kWh		
Total	8 171,6	7 423,1	Total
Doméstico	2 059,8	2 293,2	Residential
Indústria	264 344,1	195 384,0	Industry
Agricultura	15 195,7	18 475,7	Agriculture
	kWh		
	Centro	Portugal	

Fonte: Ministério do Ambiente, Ordenamento do Território e Energia - Direção-Geral de Energia e Geologia (DGEG).

Source: Ministry for Environment, Spatial Planning and Energy - Directorate-General for Energy and Geology.

Po - Valor provisório
Po - Provisory value

2019 Po

Consumo doméstico de energia elétrica por habitante, por município

Residential electricity consumption per inhabitant, by municipality

Fonte: Ministério do Ambiente, Ordenamento do Território e Energia - Direção-Geral de Energia e Geologia (DGEG).

Source: Ministry for Environment, Spatial Planning and Energy - Directorate-General for Energy and Geology.

Po - Valor provisório

Po - Provisory value

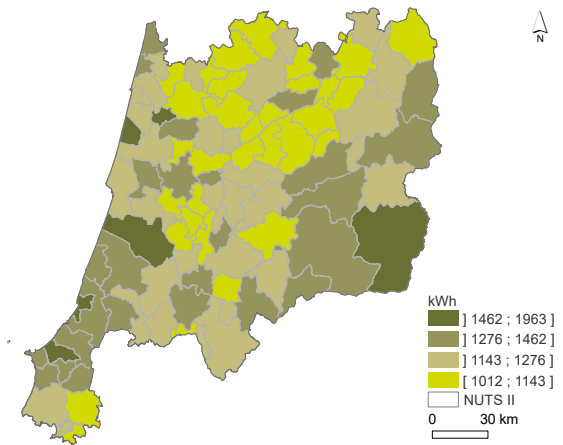

2019 Po

Consumo de combustível automóvel por habitante, por município

Car fuel consumption per inhabitant, by municipality

Fonte: Ministério do Ambiente, Ordenamento do Território e Energia - Direção-Geral de Energia e Geologia (DGEG).

Source: Ministry for Environment, Spatial Planning and Energy - Directorate-General for Energy and Geology.

Nota: O combustível automóvel inclui o gás auto, a gasolina aditivada, a gasolina sem chumbo 95, a gasolina sem chumbo 98 e o gasóleo rodoviário.

Note: Motor car fuel comprises auto gas, petrol with additives, unleaded gasoline 95, unleaded gasoline 98 and diesel oil.

Po - Valor provisório

Po - Provisory value

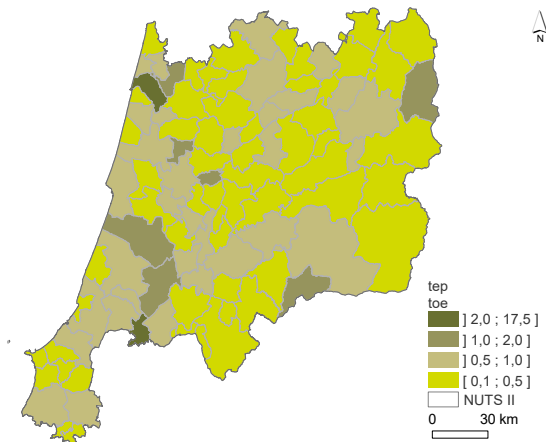

CONSTRUÇÃO E HABITAÇÃO

CONSTRUCTION AND HOUSING

>

2020		Centro	Portugal	Centro / Portugal	2020	
		N.º		%		
Edifícios licenciados					Building permits	
Total		5 793	21 508	26,9	Total	
Total para habitação familiar		4 120	16 560	24,9	Total for family housing	
Construções novas		4 556	16 761	27,2	New constructions	
Construções novas para habitação familiar		3 334	13 101	25,4	New constructions for family housing	
Edifícios concluídos					Construction works completed	
Total		3 855	14 580	26,4	Total	
Total para habitação familiar		2 368	10 200	23,2	Total for family housing	
Construções novas		2 991	11 549	25,9	New constructions	
Construções novas para habitação familiar		1 941	8 384	23,2	New constructions for family housing	
		No.		%		
		Centro	Portugal	Centro / Portugal		

Fonte: INE, I.P., Inquérito aos Projetos de Obras de Edifícios e de Demolição de Edifícios e Estatísticas das Obras Concluídas.

Source: Statistics Portugal, Projects of building constructions and demolitions survey and Statistics on construction works completed.

2018-2020

Reconstruções concluídas por 100 construções novas concluídas, por município

Reconstructions completed per 100 new buildings, by municipality

Fonte: INE, I.P., Estatísticas das Obras Concluídas.

Source: Statistics Portugal, Statistics on construction works completed.

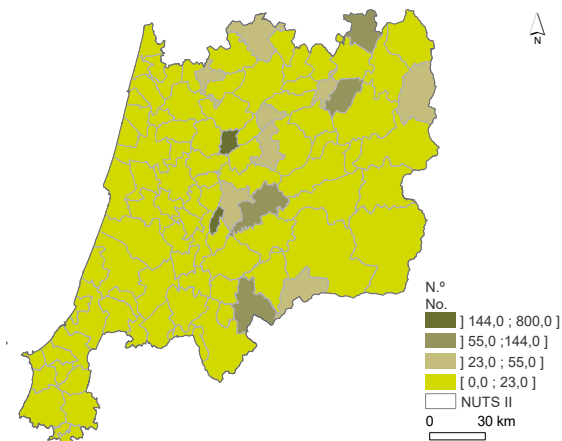

Valor mediano das vendas por m²
de alojamentos familiares e Indicadores
do licenciamento de construções
novas para habitação familiar
Median value per m² of dwellings sales and Permits
of new buildings for family housing indicators

2020

Valor mediano das vendas por m² de alojamentos familiares, por município
Median value per m² of dwellings sales, by municipality

Fonte: INE, I.P., Estatísticas de preços da habitação ao nível local.
Source: Statistics Portugal, House prices statistics at local level.

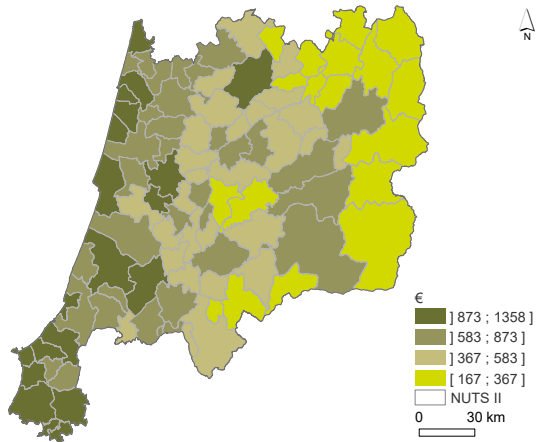

2020

Indicadores do licenciamento de construções novas para habitação familiar
Permits of new buildings for family housing indicators

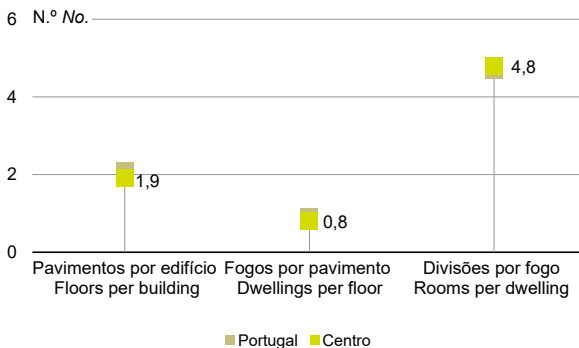

Fonte: INE, I.P., Inquérito aos Projetos de Obras de Edifícios e de Demolição de Edifícios.
Source: Statistics Portugal, Projects of building constructions and demolitions survey.

2020

Indicadores da conclusão de construções novas para habitação familiar

Completed new buildings for family housing indicators

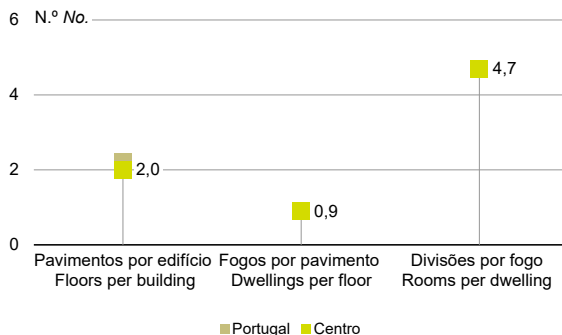

Fonte: INE, I.P., Estatísticas das Obras Concluídas.

Source: Statistics Portugal, Statistics on construction works completed.

TRANSPORTES

TRANSPORTS

>

Indicadores de transportes

Transport indicators

2020

Indicadores de transportes

Transport indicators

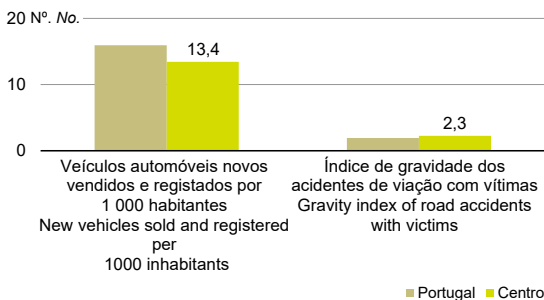

Fonte: Instituto dos Registos e do Notariado, I. P.; INE, I.P.; Autoridade Nacional de Segurança Rodoviária (ANSR).

Source: Institute of Registries and Notaries; Statistics Portugal; National Authority for Road Safety.

Nota: Os acidentes e as vítimas são afetados aos municípios segundo o local do acidente.

Note: Road accidents and victims by region according to the place of the accident.

Infraestrutura ferroviária e fluxos de transporte e Proporção de acidentes de viação com vítimas nas autoestradas

Railway infra-structure and transport flows and Proportion of road accidents with victims on highways

2020

Infraestrutura ferroviária e fluxos de transporte

Railway infra-structure and transport flows

2020	Centro	Continente	Centro / Continente (%)	2020
Extensão das linhas e vias exploradas (km)	942	2 526	37,3	Line extensions and explored railways (km)
Passageiras/os em tráfego nacional (Milhares)				Passengers in domestic traffic (Thousands)
Por região de origem	15 873	102 190	15,5	By region of origin
Por região de destino	14 930		14,6	By region of destination
	Centro	Mainland	Centro / Mainland (%)	

Fonte: INE, I.P., Inquérito à infraestrutura ferroviária.
Source: Statistics Portugal, Rail infra-structure survey.

2020

Proporção de acidentes de viação com vítimas nas autoestradas, por município

Proportion of road accidents with victims on highways, by municipality

Fonte: Autoridade Nacional de Segurança Rodoviária (ANSR).
Source: National Authority for Road Safety.

Nota: Os acidentes e as vítimas são afetados aos municípios segundo o local do acidente.

Note: Road accidents and victims are attributed to municipalities according to the place of accident.

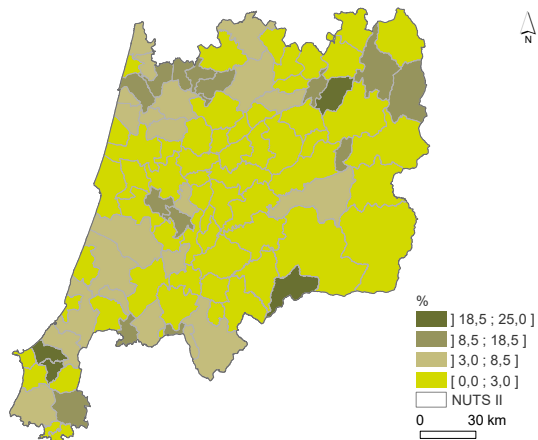

COMUNICAÇÕES

COMMUNICATIONS

>

2020

Serviço de internet e de televisão
Internet and television service

2020	Centro	Portugal	Centro/ Portugal	2020
	N.º		%	
Acessos ao serviço de internet em banda larga em local fixo	828 737	4 159 512	19,9	Fixed broadband Internet accesses service
Residencial	695 563	3 519 856	19,8	Residencial
Não Residencial	133 174	639 656	20,8	Non Residential
Serviço televisão				Television service
Assinantes	868 919	4 243 563	20,5	Subscribers
	No.		%	
	Centro	Portugal	Centro / Portugal	

Fonte: Autoridade Nacional de Comunicações (ANACOM).
Source: National Authority of Communications (ANACOM).

2020

Acessos telefónicos por 100 habitantes, por município
Telephone accesses per 100 inhabitants, by municipality

Fonte: Autoridade Nacional de Comunicações (ANACOM).
Source: National Authority of Communications (ANACOM).

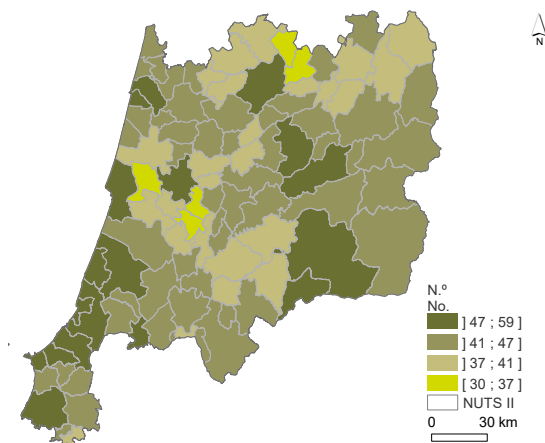

Indicadores de comunicações

Communication indicators

2020

Indicadores de comunicações

Communication indicators

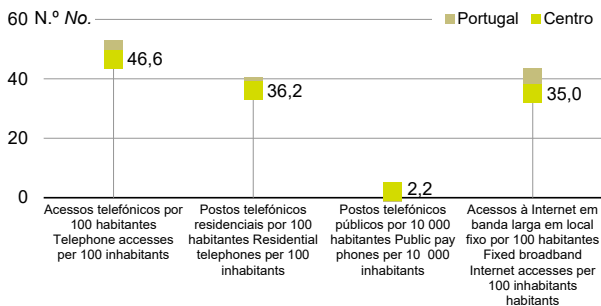

Fonte: INE, I.P., Inquérito às Telecomunicações; Autoridade Nacional de Comunicações (ANACOM); CTT - Correios de Portugal, S.A.
Source: Statistics Portugal, Telecommunications survey; National Authority of Communications (ANACOM); CTT - Portuguese Postal Service.

TURISMO

TOURISM

>

2020

Indicadores dos estabelecimentos de alojamento turístico

Tourism activity indicators

2020	Centro	Portugal	2020
%			%
Proporção de hóspedes não residentes	18,9	37,4	Proportion of non-residents guests
Proporção de dormidas entre julho-setembro	48,2	43,6	Proportion of nights between July-September
N.º de noites			No. of nights
Estada média no estabelecimento	1,8	2,5	Average stay in the establishment
Estada média de hóspedes não residentes no estabelecimento	2,1	3,1	Average stay of non-residents guests in the establishment
%			%
Taxa de ocupação-cama (líquida)	19,8	24,1	Bed occupancy net rate
	Centro	Portugal	

Fonte: INE, I.P., Estatísticas do Turismo.
Source: Statistics Portugal, Tourism Statistics.

Capacidade de alojamento por 1 000 habitantes e Estabelecimentos de alojamento turístico por tipo de alojamento

Lodging capacity per 1 000 inhabitants and Tourism accommodation establishments, by type of establishment

2020

Capacidade de alojamento por 1 000 habitantes, por município

Lodging capacity per 1 000 inhabitants, by municipality

Fonte: INE, I.P., Estatísticas do Turismo.
Source: Statistics Portugal, Tourism Statistics.

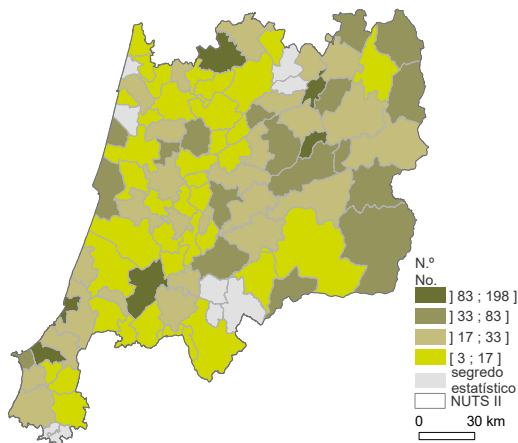

31.07.2020

Estabelecimentos de alojamento turístico

Tourism accommodation establishments

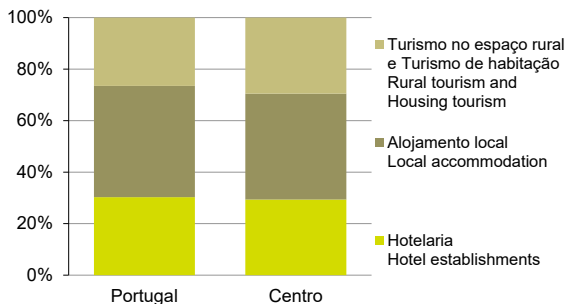

Fonte: INE, I.P., Estatísticas do Turismo.
Source: Statistics Portugal, Tourism Statistics.

INSTITUIÇÕES DE CRÉDITO E SOCIEDADES FINANCEIRAS

CREDIT INSTITUTIONS AND FINANCIAL ENTERPRISES

>

2020

Caixas automáticos multibanco por
10 000 habitantes, por município
*Automatic teller machines per 10 000
inhabitants, by municipality*

Fonte: INE, I.P., Estatísticas
Monetárias e Financeiras.
Source: Statistics
Portugal, Monetary and Financial
Statistics.

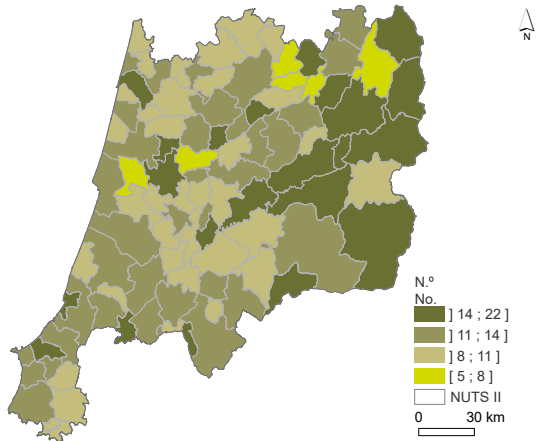

2020

Indicadores das instituições de crédito e sociedades financeiras
Credit institutions and financial enterprises indicators

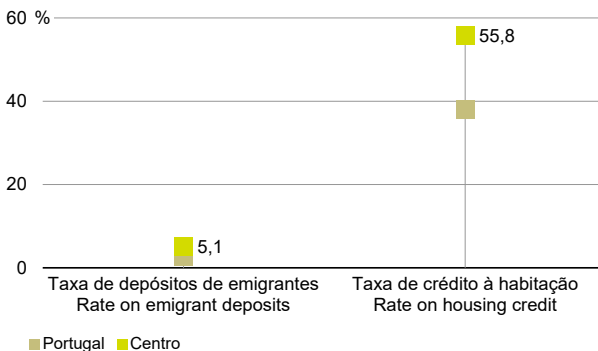

Fonte: INE, I.P., Estatísticas
Monetárias e Financeiras.
Source: Statistics
Portugal, Monetary and Financial
Statistics.

Caixas automáticos

Automated teller machine

2020

Caixas automáticos

Automated teller machine (ATM)

2020	Centro	Portugal	2020	
	N.º		No.	
Caixas automáticos por 10 000 habitantes	12,3	11,7	ATM per 10 000 inhabitants	
Operações por habitante	68	72	Operations per inhabitant	
	€		€	
Levantamentos nacionais por habitante	2 300	2 414	National withdrawals per inhabitant	
Compras através de terminais de pagamento automático por habitante	3 794	4 085	Purchases through automatic payment terminals per inhabitant	
	Centro		Portugal	

Fonte: INE, I.P., Estatísticas Monetárias e Financeiras.

Source: Statistics Portugal, Monetary and Financial Statistics.

SERVIÇOS PRESTADOS ÀS EMPRESAS

BUSINESS SERVICES

>

2019

Volume de negócios de algumas atividades de serviços prestados às empresas

Turnover of some business services to enterprises

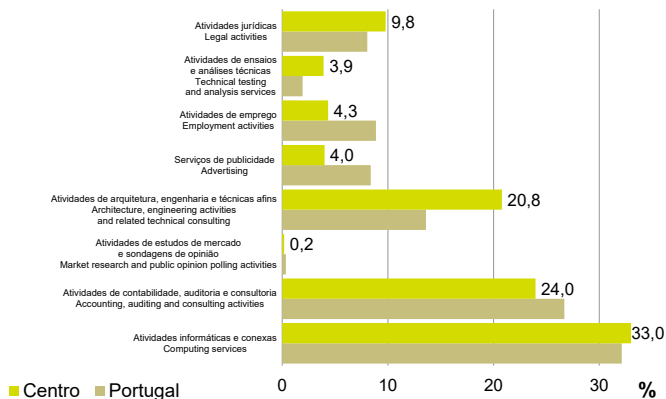

Fonte: INE, I.P., Inquérito aos Serviços Prestados às Empresas e Sistema de Contas Integradas das Empresas.

Source: Statistics Portugal, Survey of Business Services to Enterprises and Integrated Business Account System.

2019

Indicadores de algumas atividades de serviços prestados às empresas

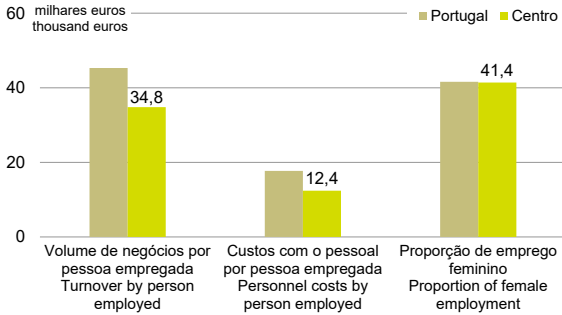
Indicators of some business services to enterprises

Fonte: INE, I.P., Inquérito aos Serviços Prestados às Empresas e Sistema de Contas Integradas das Empresas.

Source: Statistics Portugal, Survey of Business Services to Enterprises and Integrated Business Account System.

2019

Repartição regional do volume de negócios de algumas atividades de serviços prestados às empresas

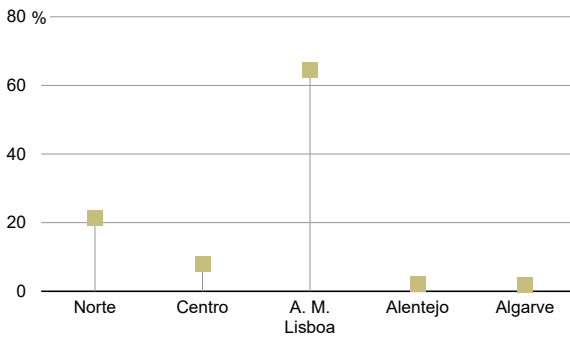
Regional turnover of some business services to enterprises

Fonte: INE, I.P., Inquérito aos Serviços Prestados às Empresas e Sistema de Contas Integradas das Empresas.

Source: Statistics Portugal, Survey of Business Services to Enterprises and Integrated Business Account System.

Indicadores de algumas atividades de serviços prestados às empresas e Repartição regional do volume de negócios de algumas atividades de serviços prestados às empresas
 Indicators of some business services to enterprises and Regional turnover of some business services to enterprises

CIÊNCIA E TECNOLOGIA

SCIENCE AND TECHNOLOGY

>

2019

Indicadores de investigação e desenvolvimento

Research and development indicators

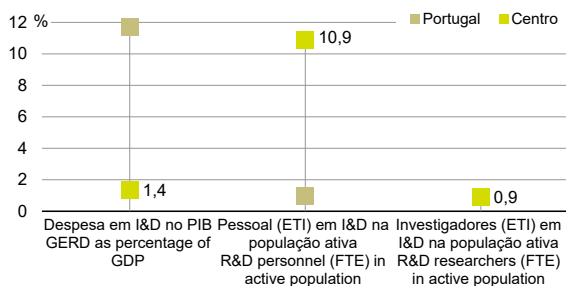

Fonte: Ministério da Educação e Ciência, Direção-Geral de Estatísticas de Educação e Ciência.

Source: Ministry of Education and Science – Directorate-General of Education and Science Statistics.

2019

Repartição da despesa total em I&D, por setor de execução

Repartition of R&D expenditure, by sector of performance

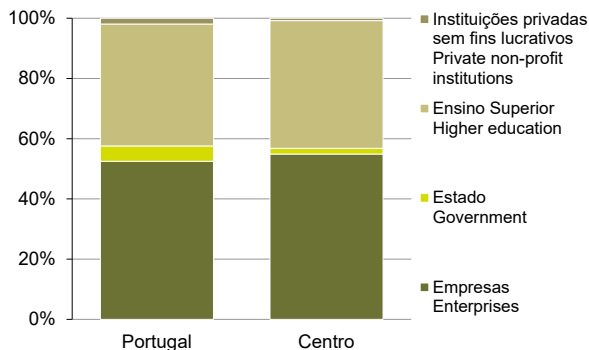

Fonte: Ministério da Educação e Ciência - Direção-Geral de Estatísticas de Educação e Ciência, Inquérito ao Potencial Científico e Tecnológico Nacional.

Source: Ministry of Education and Science - Directorate-General of Education and Science Statistics, R&D Survey.

2019

Despesa em I&D segundo a área científica ou tecnológica

Gross expenditure on R&D according to science and technology fields

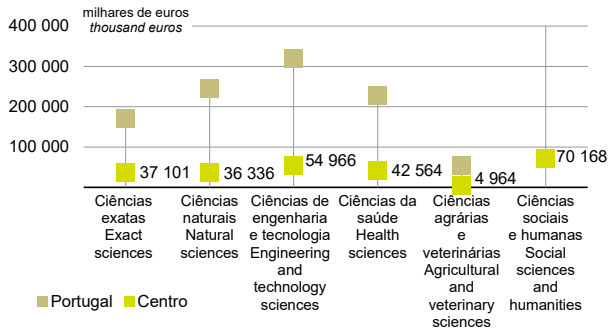

Fonte: Ministério da Educação e Ciência - Direção-Geral de Estatísticas de Educação e Ciência, Inquérito ao Potencial Científico e Tecnológico Nacional.

Source: Ministry of Education and Science - Directorate-General of Education and Science Statistics, R&D Survey.

Nota: A despesa em I&D é avaliada a preços correntes.

Note: R&D expenditure is presented at current price.

SOCIEDADE DE INFORMAÇÃO

INFORMATION SOCIETY

>

2020

Indicadores da sociedade da informação

Information society indicators

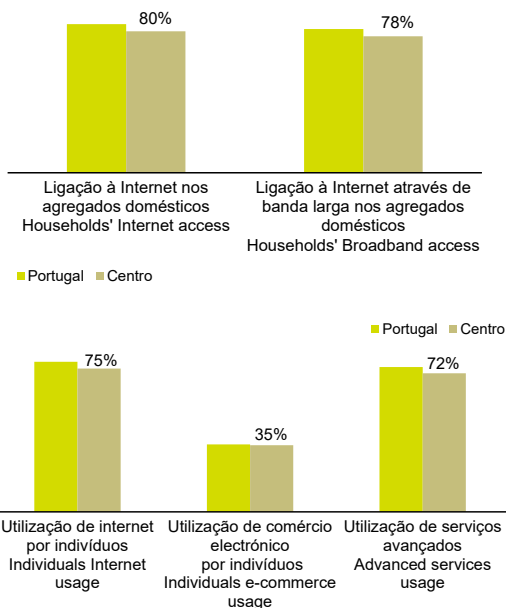

Fonte: INE, I.P., Inquérito à Utilização de Tecnologias da Informação e da Comunicação pelas Famílias.

Source: Statistics Portugal, Survey on Information and Communication Technologies Usage in Private Households.

Nota: Agregados domésticos com pelo menos um indivíduo com idade entre 16 e 74 anos.

Note: Households including at least one member aged 16 to 74 years old.

Fonte: INE, I.P., Inquérito à Utilização de Tecnologias da Informação e da Comunicação pelas Famílias.

Source: Statistics Portugal, Survey on Information and Communication Technologies Usage in Private Households.

Nota: Indivíduos com idade entre 16 e 74 anos.

Note: Individuals aged 16 to 74 years old.

Sociedade da informação nas Câmaras Municipais

Information society in Municipal Councils

2020

Sociedade da informação nas Câmaras Municipais

Information society in Municipal Councils

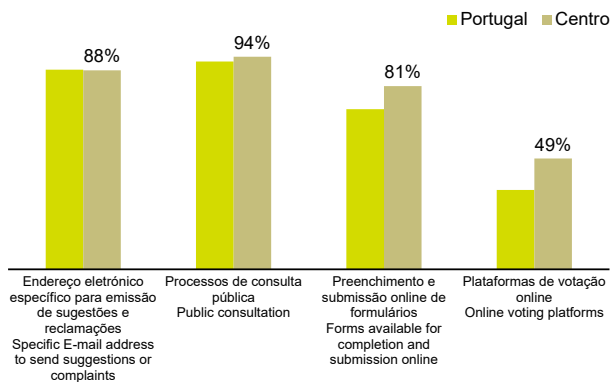

Fonte: Direção-Geral de Estatísticas da Educação e Ciência - Ministério da Educação e Ministério da Ciência, Tecnologia e Ensino Superior.

Source: Directorate-General for Education and Science Statistics - Ministry of Education and Ministry of Science, Technology and Higher Education.

O ESTADO STATE

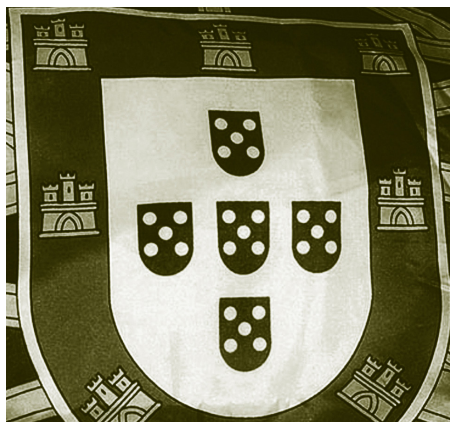

ADMINISTRAÇÃO REGIONAL E LOCAL REGIONAL AND LOCAL GOVERNMENT

>

2020 Po	Centro	Portugal	Centro / Portugal	2020 Po
	milhares de euros		%	
Receitas correntes	1 610 560	7 615 969	21,1	Current receipts
Imposto único de circulação	58 213	283 691	20,5	Single circulation tax
Imposto municipal sobre as transmissões onerosas de imóveis	101 345	975 333	10,4	Local tax for onerous transfer of real estate
Imposto municipal sobre imóveis	302 980	1 497 520	20,2	Local tax on real estate
Fundos municipais	593 129	1 957 483	30,3	Local funds
Receitas de capital	256 557	911 311	28,2	Capital receipts
Venda de bens de investimento	14 572	67 044	21,7	Sales of investment assets
Fundos municipais	63 574	205 276	31,0	Local funds
Despesas correntes	1 261 995	6 138 464	20,6	Current expenditures
Despesas com pessoal	552 691	2 736 144	20,2	Compensation of employees
Transferências para freguesias	42 840	276 054	15,5	Transfers to parishes
Despesas de capital	495 373	2 152 828	23,0	Capital expenditures
Aquisição de bens de capital	428 781	1 838 393	23,3	Acquisition of capital goods
Transferências para freguesias	32 982	130 258	25,3	Transfers to parishes
	thousand euros		%	
	Centro	Portugal	Centro / Portugal	

Fonte: Ministério da Modernização do Estado e da Administração Pública – Direção-Geral das Autarquias Locais, base de dados SISAL (Sistema de Informação para o Subsetor da Administração Local).

Source: Ministry of State Modernisation and Public Administration - Directorate-General for Local Authorities, SISAL database (Information System for Local Government Sub-Sector).

Nota: A lógica inerente aos apuramentos do quadro é uma lógica de tesouraria e não uma lógica estritamente financeira, daí que as “Receitas” e “Despesas” possam ser entendidas como entradas/origens de fundos e saídas/aplicações de fundos.

Note: The underlying logic of data provided follows an accounting logic rather than a financial one and terms such as “Receipts” and “Expenditures” should be assumed as revenue/source of funds and expenditure/application of funds.

Po - Valor provisório

Po - Provisory value

2020 Po

Indicadores de administração regional e local

Regional and local government indicators

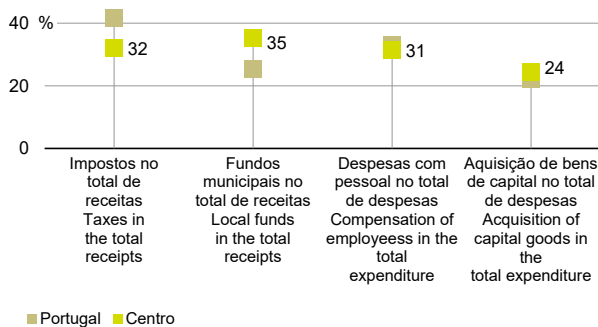

Fonte: Ministério da Modernização do Estado e da Administração Pública – Direção-Geral das Autarquias Locais, base de dados SISAL (Sistema de Informação para o Subsetor da Administração Local).

Source: Ministry of State Modernisation and Public Administration - Directorate-General for Local Authorities, SISAL database (Information System for Local Government Sub-Sector).

Po - Valor provisório
Po - Provisory value

2020 Po

Dívida por habitante, por município

Debt per inhabitant, by municipality

Fonte: Ministério da Modernização do Estado e da Administração Pública – Direção-Geral das Autarquias Locais, base de dados SISAL (Sistema de Informação para o Subsetor da Administração Local).

Source: Ministry of State Modernisation and Public Administration - Directorate-General for Local Authorities, SISAL database (Information System for Local Government Sub-Sector).

Po - Valor provisório
Po - Provisory value

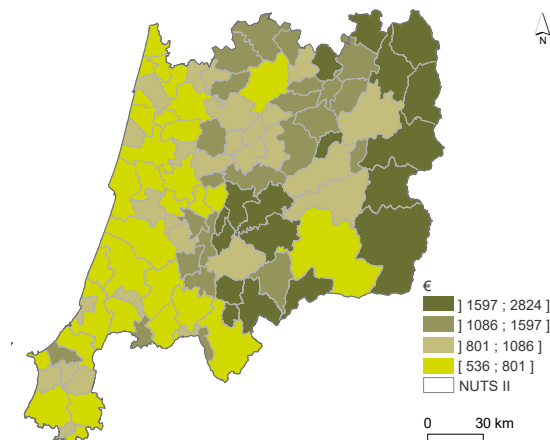

2020 Po

Impostos no total de receitas, por município

Taxes in the total receipts, by municipality

Fonte: Ministério da Modernização do Estado e da Administração Pública – Direção-Geral das Autarquias Locais, base de dados SISAL (Sistema de Informação para o Subsetor da Administração Local).

Source: Ministry of State Modernisation and Public Administration - Directorate-General for Local Authorities, SISAL database (Information System for Local Government Sub-Sector).

Po - Valor provisório
Po - Provisory value

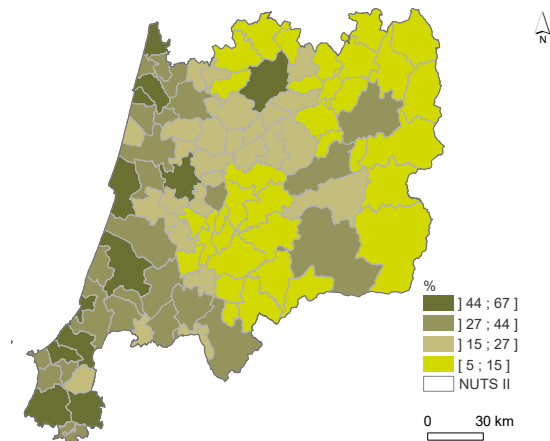

JUSTIÇA

JUSTICE



Indicadores de justiça e Taxa de criminalidade

Justice indicators and Crime rate

2020

Indicadores de justiça

Justice indicators

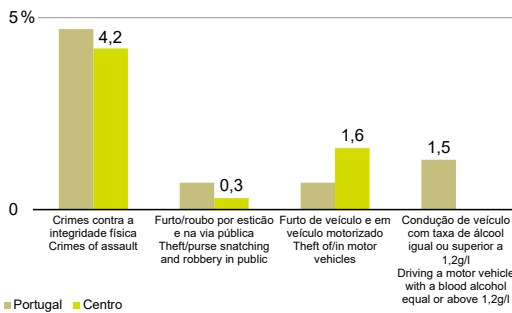

Fonte: Ministério da Justiça - Direção-Geral da Política de Justiça.
Source: Ministry of Justice - Directorate-General for Justice Policy.

2020

Taxa de criminalidade, por município

Crime rate, by municipality

Fonte: Ministério da Justiça - Direção-Geral da Política de Justiça.
Source: Ministry of Justice - Directorate-General for Justice Policy.

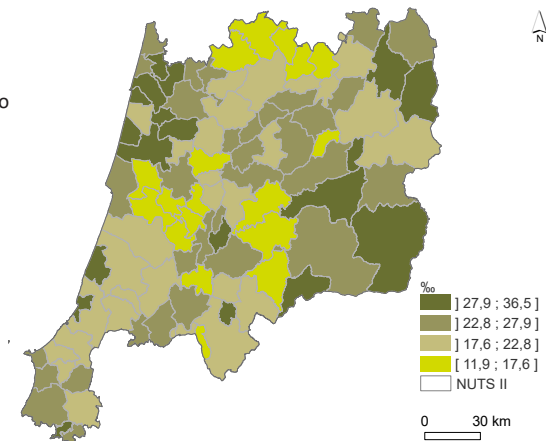

2020

Crimes registados por categoria de crimes

Offences recorded by type of offence

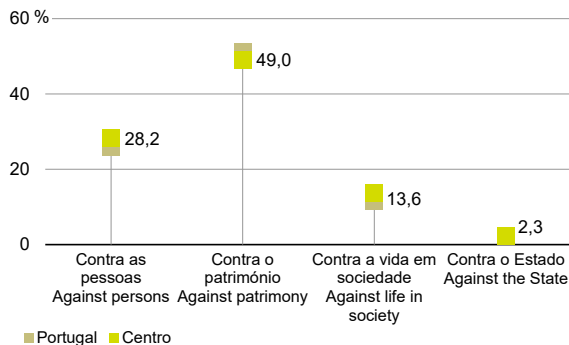

Fonte: Ministério da Justiça - Direção-Geral da Política de Justiça.
Source: Ministry of Justice - Directorate-General for Justice Policy.

PARTICIPAÇÃO POLÍTICA

POLITICAL PARTICIPATION

>

2019 e/and 2021

Taxa de abstenção

Abstention rate

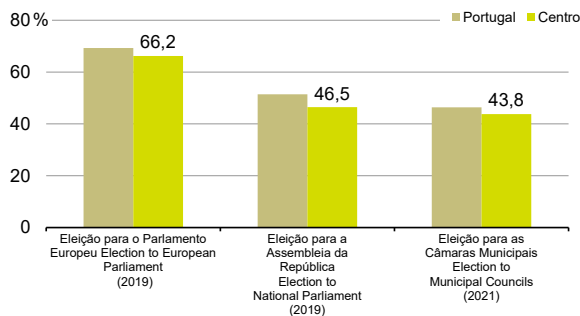

Fonte: Secretaria-Geral do Ministério da Administração Interna - Administração Eleitoral.
Source: General Secretariat of the Ministry of Home Affairs - Electoral Administration.

Nota: Os resultados apresentados referem-se ao escrutínio provisório das eleições para o Parlamento Europeu realizadas a 26 de maio de 2019, para a Assembleia da República realizadas a 6 de outubro de 2019 e para as autárquicas realizadas a 26 de setembro de 2021. Nas eleições para o Parlamento Europeu, os valores para Portugal incluem a participação eleitoral de população portuguesa residente no estrangeiro.

Note: Results presented here are referred to provisional ballot of the elections for the European Parliament that took place on May 26, 2019, for the National Parliament that took place on October 6, 2019, and for the local government that took place on September 26, 2021. The values presented for Portugal include the electoral participation of the Portuguese resident population in foreign countries.

Taxa de abstenção na eleição para as Câmaras Municipais e Proporção de votos do partido/coligação mais votada/o na eleição para a Assembleia da República

Abstention rate in election to Municipal Councils and Proportion of votes of the most voted party/coligation in election to National Parliament

2021

Taxa de abstenção na eleição para as Câmaras Municipais, por município
Abstention rate in election to Municipal Councils, by municipality

Fonte: Secretaria-Geral do Ministério da Administração Interna - Administração Eleitoral.

Source: General Secretariat of the Ministry of Internal Administration - Electoral Administration.

Nota: Os resultados apresentados referem-se ao escrutínio provisório das eleições autárquicas realizadas a 26 de setembro de 2021.

Note: Results presented here are referred to provisional ballot of the local government elections that took place on September 26, 2021.

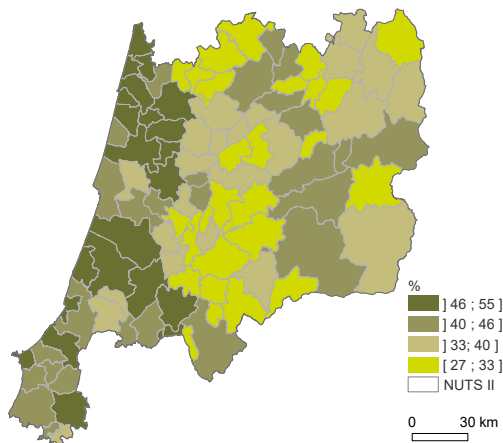

2019

Proporção de votos do partido/coligação mais votado na eleição para a Assembleia da República, por município
Proportion of votes of the most voted party/coalition in election to National Parliament, by municipality

Fonte: Secretaria-Geral do Ministério da Administração Interna - Administração Eleitoral.

Source: General Secretariat of the Ministry of Internal Administration - Electoral Administration.

Nota: Os resultados apresentados referem-se ao escrutínio provisório das eleições para a Assembleia da República realizadas a 6 de outubro de 2019.

Note: Results presented here are referred to provisional ballot of the elections for the National Parliament that took place on October 6, 2019.

