



INSTITUTO NACIONAL DE ESTATÍSTICA
STATISTICS PORTUGAL

REGIÃO CENTRO EM NÚMEROS IN FIGURES

2019

REGIÃO CENTRO EM NÚMEROS - 2019

CENTRO REGION IN FIGURES - 2019

EDITOR

Instituto Nacional de Estatística, I.P.
Av. António José de Almeida
1000-043 Lisboa, Portugal
Telefone: +351 218 426 100
Fax: +351 218 454 084

PRESIDENTE DO CONSELHO DIRETIVO

Francisco Lima

DESIGN, COMPOSIÇÃO E IMPRESSÃO

Instituto Nacional de Estatística, I.P.

Publicação periódica

Anual

Multitemas

Edição em papel

Tiragem: 500 exemplares
Depósito legal: 198647/03

ISSN: 1645-7889

ISBN: 978-989-25-0552-7

Para uma descrição rigorosa dos conceitos, notas explicativas e nomenclaturas consulte o Anuário Estatístico de Portugal 2019 em www.ine.pt
For details on concepts, classifications and methodological notes, please consult our Statistical Yearbook of Portugal 2019 on www.ine.pt.

 Apoio | ao utilizador

218 440 695

© INE, I.P., Lisboa · Portugal, 2021

A informação estatística disponibilizada pelo INE pode ser usada de acordo com a Atribuição 4.0 Internacional (CC BY 4.0) da Creative Commons Attribution 4.0, devendo contudo ser claramente identificada a fonte da informação.



ÍNDICE CONTENTS

O TERRITÓRIO TERRITORY

- 07 Território/**Territory**
- 11 Ambiente/**Environment**

AS PESSOAS PEOPLE

- 13 População/**Population**
- 15 Educação/**Education**
- 17 Cultura e Desporto/**Culture and Sport**
- 18 Saúde/**Health**
- 20 Mercado de Trabalho/**Labour Market**
- 22 Proteção Social/**Social Protection**
- 24 Rendimento e Condições de Vida/**Income and Living Conditions**

A ATIVIDADE ECONÓMICA ECONOMIC ACTIVITY

- 27 Contas Regionais/**Regional Accounts**
- 28 Preços/**Prices**
- 29 Empresas e Estabelecimentos/**Enterprises and Establishments**
- 32 Comércio Internacional/**International Trade**
- 33 Agricultura e Floresta/**Agriculture and Forestry**
- 35 Pesca/**Fishery**
- 36 Energia/**Energy**
- 38 Construção e Habitação/**Construction and Housing**
- 40 Transportes/**Transport**
- 42 Comunicações/**Communication**
- 43 Turismo/**Tourism**
- 45 Instituições de Crédito e Sociedades Financeiras/**Credit Institutions and Financial Enterprises**
- 46 Serviços Prestados às Empresas/**Business Services**
- 48 Ciência e Tecnologia/**Science and Technology**
- 49 Sociedade de Informação/**Information Society**

O ESTADO STATE

- 51 Administração Regional e Local/**Regional and Local Government**
 - 53 Justiça/**Justice**
 - 54 Participação Política/**Political Participation**
-

REGIÃO CENTRO EM NÚMEROS

CENTRO REGION IN FIGURES

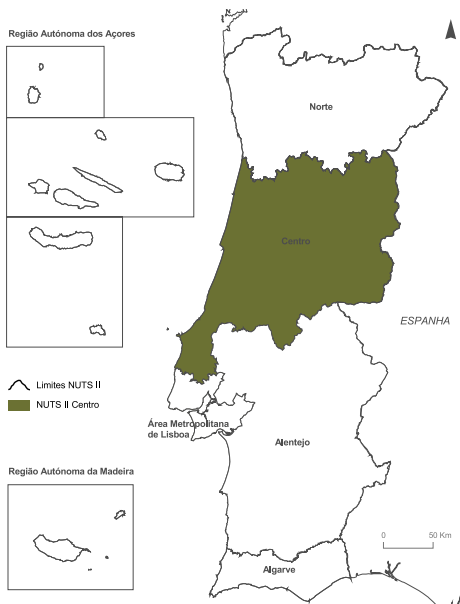

Limites Territoriais

- Município
- NUTS III

0 20 km

O TERRITÓRIO TERRITORY



TERRITÓRIO TERRITORY

>

2019

Características do território

Characteristics of the territory

	Centro	Portugal	Centro / Portugal (%)	
km^2				km^2
Área	28 199	92 226	30,6	Área
km				km
Perímetro total	1 323	3 920	33,8	Total perimeter
Perímetro da linha de costa	281	2 601	10,8	Coastline perimeter
Perímetro da fronteira terrestre internacional	270	1 319	20,5	International land border perimeter
Perímetro da fronteira terrestre inter-regional	773	//	//	Interregional land border perimeter
m				m
Altitude máxima	1 993	2 351	84,8	Maximum altitude
Altitude mínima	0	0	//	Minimum altitude
	Centro	Portugal	Centro / Portugal (%)	

Fonte: Ministério do Ambiente e Ação Climática - Direção-Geral do Território, a partir da Carta Administrativa Oficial de Portugal - CAOP 2019.

Source: Ministry for Environment and Climate Action - Directorate- General of Territorial Development, after the Official Administrative Map of Portugal - CAOP 2019.

Principais sistemas montanhosos e Características dos principais rios of the Major mountain systems and Characteristics major rivers

Principais sistemas montanhosos

Major mountain systems

Fonte: Ministério do Ambiente e Ação Climática - Direção-Geral do Território, a partir da Série Cartográfica Nacional à escala 1: 50 000.
Source: Ministry for Environment and Climate Action - Directorate-General of Territorial Development, after the National Cartographic Series at 1: 50 000.

Designação	Altitude máxima m
Açor	1 418
Caramulo	1 075
Estrela	1 993
Gardunha	1 227
Lousã	1 205
Montemuro	1 375
Denomination	Maximum altitude m

Características dos principais rios

Characteristics of the major rivers

Designação	Local de origem	Local da foz	Área da bacia			Percurso	
			Total	Em Portugal		Total	Em Portugal
				Total	Sub-bacia		
			km ²		km		
Lis	Serra dos Candeeiros	Vieira de Leiria	945	945	x	40	40
	Serra da Estrela	Figueira da Foz			4 557	232	232
Mondego	Serra da Lapa	Santa Comba Dão	6 644	6 644	1 377	92	92
	Serra da Estrela	Penacova			711	111	111
Vouga	Serra da Lapa	Aveiro	3 635	3 635	x	148	148
Denomination	Source locality	Mouth locality	Basin's area			Route	
			Total	In Portugal		Total	In Portugal
				Total	Sub-basin		
			km ²		km		

Fonte: Agência Portuguesa do Ambiente, I.P..
Source: Portuguese Environment Agency.

Zonas de Intervenção Florestal e Temperatura média anual do ar

Forest Intervention Areas and Annual average air temperature

2019

Zonas de Intervenção Florestal (ZIF)
por município, por município
*Forest Intervention Areas by
municipality*

Fonte: Instituto da Conservação da
Natureza e das Florestas, I.P..
Source: Portuguese Institute for Nature
Conservation and Forests.

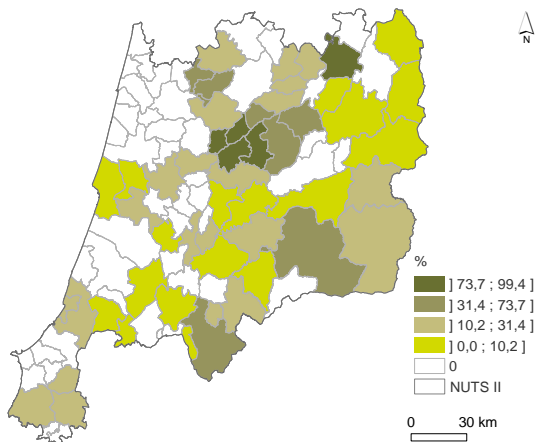

2019

Temperatura média anual do ar
Annual average air temperature

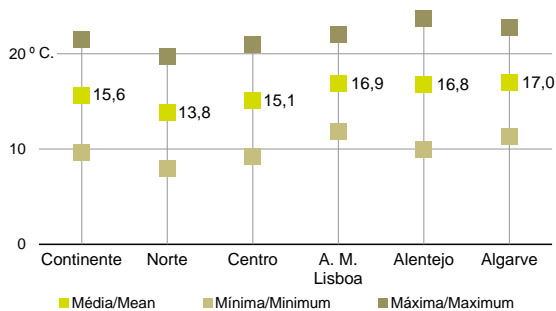

Fonte: Instituto Português do Mar e da Atmosfera, I.P..
Source: Portuguese Sea and Atmosphere Institute.

2019

Proporção de dias sem chuva por estação meteorológica

Proportion of rainless days by meteorological station

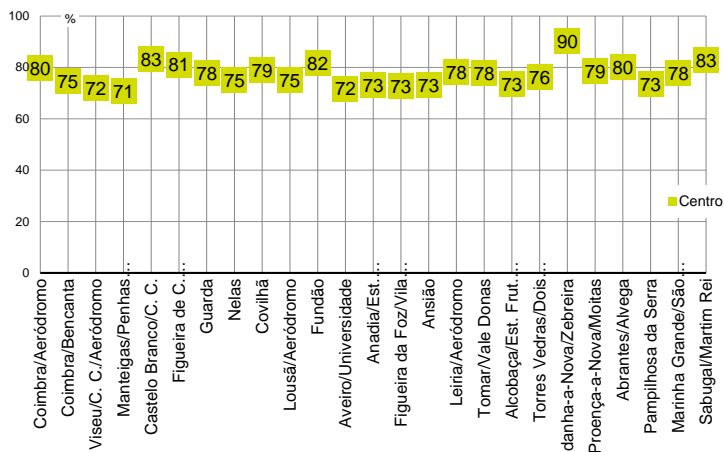

Fonte: Instituto Português do Mar e da Atmosfera, I.P.
Source: Portuguese Sea and Atmosphere Institute.

2019

Estrutura territorial

Territorial structure

2019	Centro	Portugal	Centro / Portugal (%)	2019
Cidades estatísticas				Statistical cities
N.º	43	159	27,0	No.
População residente (N.º)	727 779	4 457 358	16,3	Resident population (No.)
Vilas				Small towns
N.º	194	581	33,4	No.
Freguesias				Parishes
N.º	972	3 092	31,4	No.
Área média (ha)	2 901	2 983	97,3	Average area (ha)
	Centro	Portugal	Centro / Portugal (%)	

Fonte: INE, I.P., Censos 2011 e Sistema Integrado de Nomenclaturas Estatísticas; Ministério do Ambiente e Ação Climática - Direção-Geral do Território, a partir da Carta Administrativa Oficial de Portugal - CAOP 2013 e 2019.

Source: Statistics Portugal, Census 2011 and Integrated System of Statistical Nomenclatures; Ministry for Environment and Climate Action - Directorate-General of Territorial Development, after the Official Administrative Map of Portugal - CAOP 2013 and 2019.

Nota: A classificação territorial utilizada para a divulgação dos dados das cidades e das freguesias reflete as alterações ocorridas no território dos municípios na sequência da reorganização administrativa do território das freguesias, nomeadamente as decorrentes da Lei n.º 61/2012 de 5 de dezembro e das leis n.º 56/2012 de 8 de novembro e n.º 11-A/2013 de 28 de janeiro, ambas com efeitos a partir de 30 de setembro de 2013.

Note: The territorial classification used for the dissemination of cities and parishes data reflects the changes in the territory of the municipalities following the administrative reorganization of the parishes' territory, namely the ones set by Law 61/2012, December 5th, and laws 56/2012, November 8th, and 11-A/2013, January 28th, both with effect from September 30th 2013 onwards.

AMBIENTE ENVIRONMENT

>

Análises à qualidade das águas para consumo humano e Despesas dos municípios por 1 000 habitantes

Quality analyses of the waters for human consumption and Expenditure of municipalities per 1 000 inhabitants

2018

Análises à qualidade das águas para consumo humano
Quality analyses of the waters for human consumption

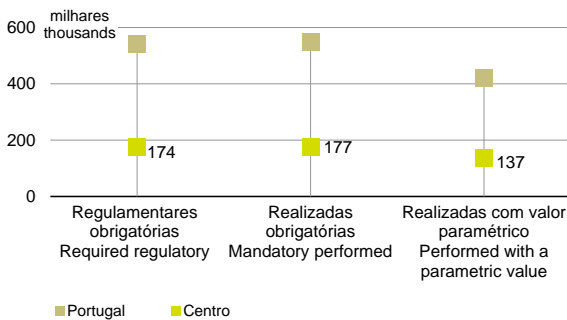

Fonte: Entidade Reguladora dos Serviços de Águas e Resíduos, I.P..
Source: Water and Waste Services Regulation Authority.

2019

Despesas dos municípios por 1 000 habitantes
Expenditure of municipalities per 1 000 inhabitants

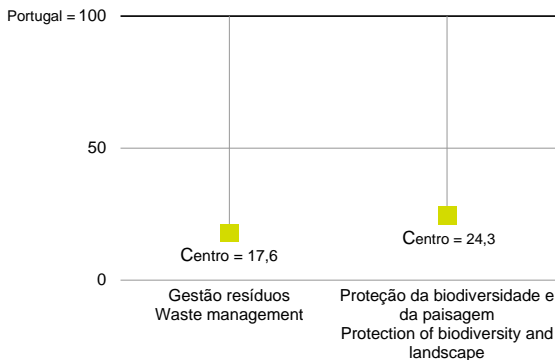

Fonte: INE, I.P., Inquérito aos Municípios - Proteção do Ambiente.
Source: Statistics Portugal, Survey on environmental protection by municipalities.

Proporção de resíduos urbanos recolhidos seletivamente

Proportion of urban waste selective collected

2019 Po

Proporção de resíduos urbanos recolhidos seletivamente, por município
Proportion of urban waste selective collected, by municipality

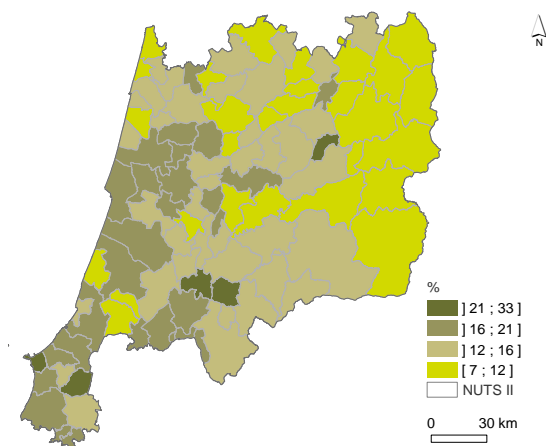

Fonte: INE, I.P., Estatísticas dos Resíduos Urbanos.
Source: Statistics Portugal, Municipal Waste Statistics.

Po - Valor provisório
Po - Provisory value

AS PESSOAS PEOPLE



POPULAÇÃO POPULATION

>

2019

Indicadores de população

Population indicators

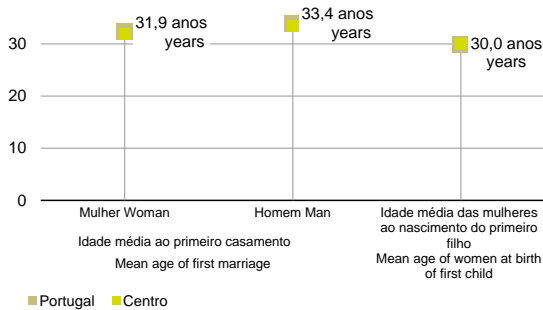

Fonte: INE, I.P., Indicadores Demográficos.

Source: Statistics Portugal, Demographic Indicators.

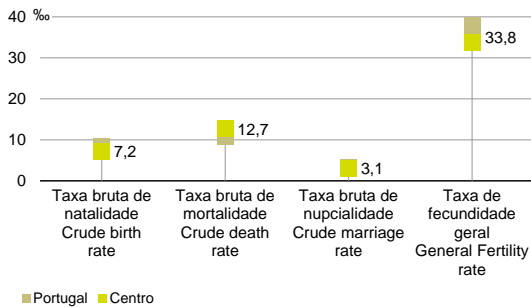

Fonte: INE, I.P., Estatísticas Demográficas, Estimativas Provisórias Anuais da População Residente.

Source: Statistics Portugal, Demographic Statistics, Annual Provisional Estimates of Resident Population.

31/12/2019

População residente
Resident population

Fonte: INE, I.P., Estimativas Provisórias Anuais da População Residente.
Source: Statistics Portugal, Annual Provisional Estimates of Resident Population.

	Total	H	M
Portugal	10 295 909	4 859 977	5 435 932
Norte	3 575 338	1 687 717	1 887 621
Centro	2 217 285	1 051 358	1 165 927
A. M. Lisboa	2 863 272	1 337 420	1 525 852
Alentejo	704 558	337 966	366 592
Algarve	438 406	208 963	229 443
R. A. Açores	242 796	117 884	124 912
R. A. Madeira	254 254	118 669	135 585
	Total	M	F

2019

Índice de longevidade, de envelhecimento e de dependência de idosos
Oldest-age ratio, ageing ratio and old-age dependency ratio

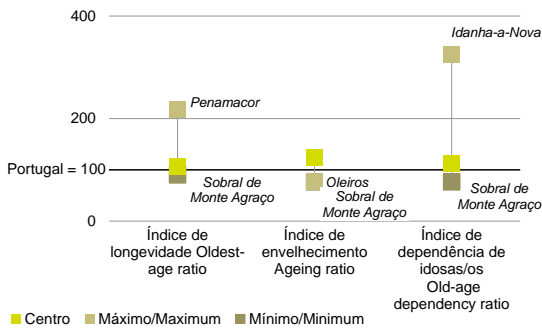

Fonte: INE, I.P., Indicadores Demográficos, Estimativas Provisórias Anuais da População Residente.
Source: Statistics Portugal, Demographic Indicators, Annual Provisional Estimates of Resident Population.

2019

População estrangeira a quem foi concedido título de residente por 100 habitantes, por município
Foreign population who has been granted resident title per 100 inhabitant, by municipality

Fonte: Ministério da Administração Interna - Serviço de Estrangeiros e Fronteiras.
Source: Ministry of Internal Administration - Immigration and Borders Service.

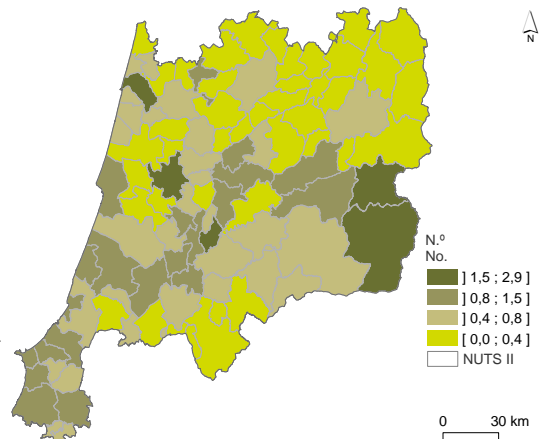

2019

Proporção de casamentos entre portugueses/as e estrangeiros/as, por município

Proportion of marriages between Portuguese and foreigners, by municipality

Fonte: INE, I.P., Estatísticas Demográficas.

Source: Statistics Portugal, Demographic Statistics.

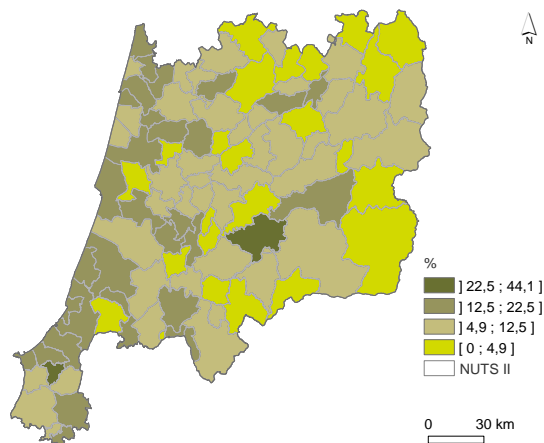

EDUCAÇÃO EDUCATION

>

2018/2019	Centro	Portugal	Centro / Portugal	2018/2019
	N.º		%	
Estabelecimentos de ensino				Educational institutions
Educação pré-escolar	1 477	5 792	25,5	Pre-primary education
Ensino básico	1 742	6 786	25,7	Basic education
Ensino secundário	231	959	24,1	Secondary education
Ensino superior (2019/2020)	52	284	18,3	Tertiary education (2019/2020)
Alunas/os matriculadas/os				Students enrolled
Educação pré-escolar	48 574	243 719	19,9	Pre-primary education
Ensino básico	189 463	970 229	19,5	Basic education
Ensino secundário	82 217	399 386	20,6	Secondary education
Ensino superior (2019/2020)	85 821	396 909	21,6	Tertiary education (2019/2020)
Pessoal docente				Teaching staff
Educação pré-escolar	3 380	16 277	20,8	Pre-primary education
Ensino básico e secundário	26 597	130 715	20,3	Basic and secondary education
Ensino superior (2019/2020)	7 211	35 283	20,4	Tertiary education (2019/2020)
	No.		%	
	Centro	Portugal	Centro / Portugal	

Fonte: Ministério da Educação e Ciência - Direção-Geral de Estatísticas da Educação e Ciência.

Source: Ministry of Education and Science - Directorate-General for Education and Science Statistics.

Taxa de retenção e desistência no ensino básico e Proporção de mulheres no ensino secundário

Retention and desistance rate at basic education and Proportion of women in the secondary education

2018/2019

Taxa de retenção e desistência no ensino básico, por município
Retention and desistance rate at basic education, by municipality

Fonte: Ministério da Educação e Ciência - Direção-Geral de Estatísticas da Educação e Ciência.
Source: Ministry of Education and Science - Directorate-General for Education and Science Statistics.

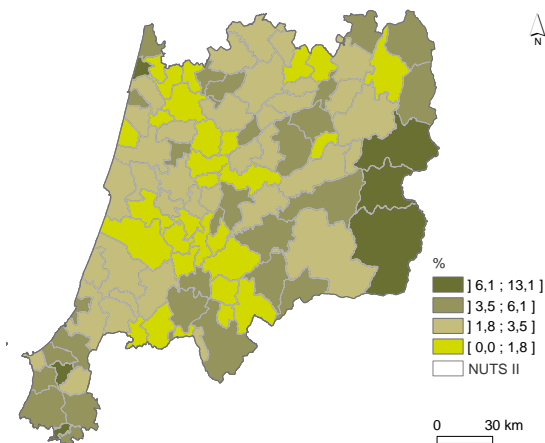

2018/2019

Proporção de mulheres no ensino secundário, por município
Proportion of women in the secondary education, by municipality

Fonte: Ministério da Educação e Ciência - Direção-Geral de Estatísticas da Educação e Ciência.
Source: Ministry of Education and Science - Directorate-General for Education and Science Statistics.

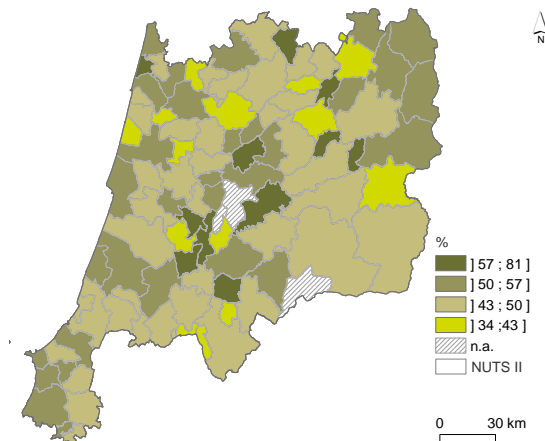

CULTURA E DESPORTO

CULTURE AND SPORT

>

2019	Centro	Portugal	Centro / Portugal	2019
	N.º		%	
Publicações periódicas				Periodical publications
Exemplares vendidos	11 296 750	151 561 520	7,5	Copies sold
Cinema				Cinema
Sessões	105 547	661 629	16,0	Performances
Espectadores/as	2 096 241	15 540 742	13,5	Spectators
Espectáculos ao vivo				Live shows
Sessões	8 229	37 049	22,2	Performances
Espectadores/as	3 625 800	16 926 411	21,4	Spectators
Museus				Museums
Visitantes	2 260 630	19 777 691	11,4	Visitors
	No.		%	
	Centro	Portugal	Centro / Portugal	

Fonte: INE, I.P., Estatísticas da Cultura.

Source: Statistics Portugal, Cultural Statistics.

2019

Indicadores da cultura e desporto

Culture and sports indicators

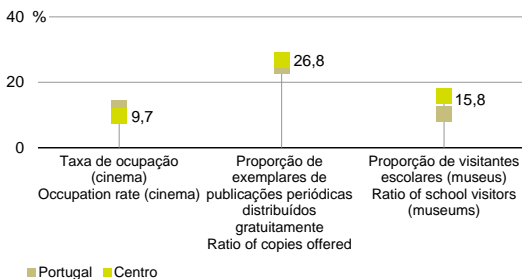

Fonte: INE, I.P., Estatísticas da Cultura.

Source: Statistics Portugal, Cultural Statistics.

Despesas das Câmaras Municipais em atividades culturais e de desporto por habitante

Local administration expenditures on cultural and sports activities per inhabitant

2019

Despesas das Câmaras Municipais em atividades culturais e de desporto por habitante

Local administration expenditures on cultural and sports activities per inhabitant

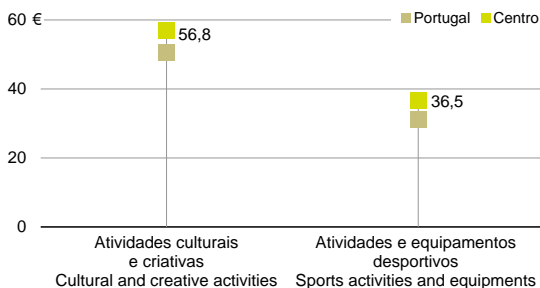

Fonte: INE, I.P., Estatísticas da Cultura.
Source: Statistics Portugal, Cultural Statistics.

SAÚDE HEALTH

>

	Centro	Portugal	Centro / Portugal	
	N.º		%	
2018				2018
Hospitais	59	230	25,7	Hospitals
Públicos e Parcerias público-privadas	34	111	30,6	Public and Public-private partnerships
Privados	25	119	21,0	Private
2019				2019
Farmácias	736	2 924	25,2	Pharmacies
Postos farmacêuticos móveis	63	195	32,3	Mobile medicine depots
	No.		%	
	Centro	Portugal	Centro / Portugal	

Fonte: INE, I.P., Inquérito aos Hospitais; Estatísticas das Farmácias.
Source: Statistics Portugal, Hospital Survey; Pharmacies Statistics.

2018 Po e/and 2019
Indicadores de saúde
Health indicators

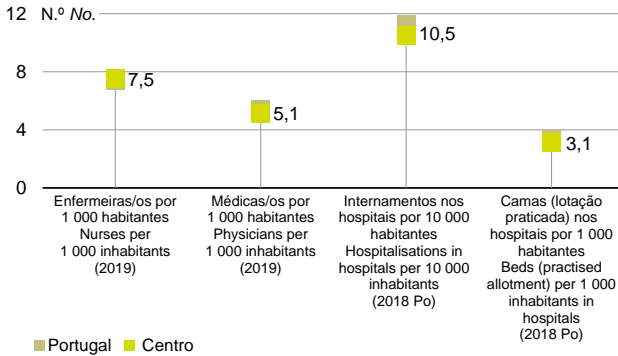

Fonte: INE, I.P., Estatísticas do Pessoal de Saúde, Estatísticas dos Estabelecimentos de Saúde.
Source: Statistics Portugal, Health personnel statistics, Statistics on health establishments.

Nota: O número de médicas/os por 1000 habitantes é apresentado por local de residência. O número de enfermeiras/os por 1000 habitantes é apresentado por local de atividade.

Note: Figures on physicians per 1000 inhabitants consider the place of residence. Figures on nurses per 1000 inhabitants consider the place of occupational activity.

Po - Valor provisório
Po - Provisory value

2018 Po
Taxas de mortalidade
Mortality rates

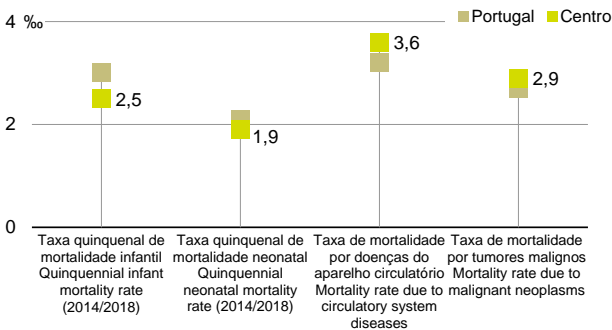

Fonte: INE, I.P., Óbitos por Causas de Morte.
Source: Statistics Portugal, Mortality by causes of death.

Po - Valor provisório
Po - Provisory value

Médicas/os por 1000 habitantes

Physicians per 1000 inhabitants

2019

Médicas/os por 1000 habitantes, por município
Physicians per 1000 inhabitants, by municipality

Fonte: INE, I.P., Estatísticas do Pessoal de Saúde.
Source: Statistics Portugal, Health personnel statistics.

Nota: O número de médicas/os por 1000 habitantes é apresentado por local de residência.
Note: Figures on Physicians per 1000 inhabitants consider the place of residence.

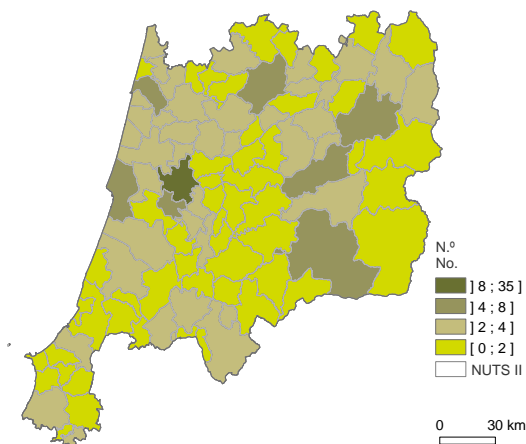

MERCADO DE TRABALHO

LABOUR MARKET

>

2019	Centro	Portugal	2019
milhares			thousands
População ativa	1 148,8	5 252,6	Active population
População empregada	1 092,5	4 913,1	Employed population
População desempregada	56,3	339,5	Unemployed population
%			%
Taxa de atividade - Total	52,1	51,2	Activity rate - Total
Taxa de atividade - Feminina	48,3	47,9	Activity rate - Female
Taxa de atividade - 15-24 anos	32,9	34,3	Activity rate - 15-24 years
Taxa de emprego - 15-64 anos	28,1	28,0	Employment rate - 15-64 years
Taxa de emprego - 45 e + anos	47,6	45,8	Employment rate - 45 and + years
Proporção de desempregadas/os de longa duração	44,4	49,9	Proportion of long-term unemployed population
	Centro	Portugal	

Fonte: INE, I.P., Inquérito ao Emprego.
Source: Statistics Portugal, Labour Force Survey.

2019

Taxa de desemprego

Unemployment rate

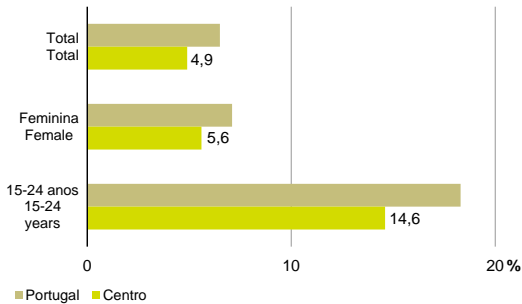

Fonte: INE, I.P., Inquérito ao Emprego.
Source: Statistics Portugal, Labour Force Survey.

2018

Disparidades no ganho médio mensal

Disparity in the mean monthly earning

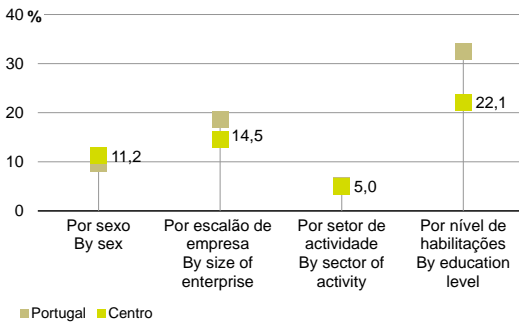

Fonte: Ministério do Trabalho, Solidariedade e Segurança Social, Quadros de Pessoal.
Source: Ministry of Labour, Solidarity and Social Security, Lists of personnel.

2018

Ganho médio mensal dos/as trabalhadores/as por conta de outrem nos estabelecimentos, por município

Mean monthly earning of employees in establishments, by municipality

Fonte: Ministério do Trabalho, Solidariedade e Segurança Social, Quadros de Pessoal.
Source: Ministry of Labour, Solidarity and Social Security, Lists of personnel.

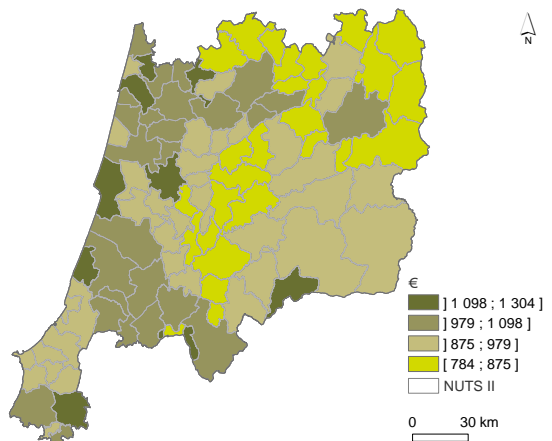

PROTEÇÃO SOCIAL

SOCIAL PROTECTION

>

Valor médio anual
dos benefícios sociais e
Número médio de dias
de benefícios sociais
Annual mean value of social
benefits and Mean number of days of
social benefits

2019

Valor médio anual dos benefícios sociais
Annual mean value of social benefits

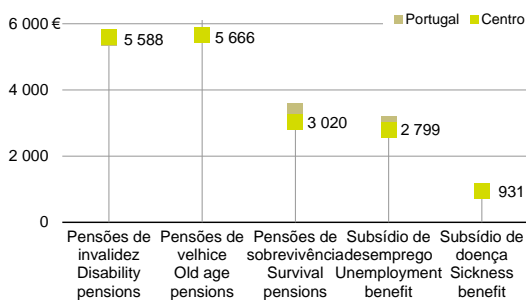

Fonte: Ministério do Trabalho, Solidariedade e Segurança Social - Instituto de Informática, I.P..
Source: Ministry of Labour, Solidarity and Social Security - Institute for Informatics.

2019

Número médio de dias de benefícios sociais
Mean number of days of social benefits

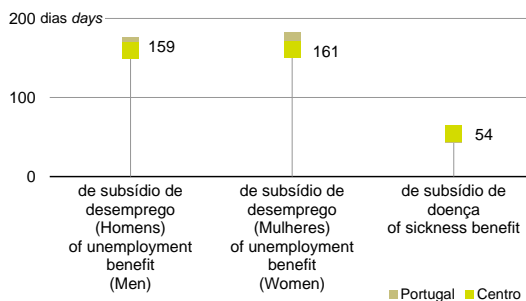

Fonte: Ministério do Trabalho, Solidariedade e Segurança Social - Instituto de Informática, I.P..
Source: Ministry of Labour, Solidarity and Social Security - Institute for Informatics.

2019

Beneficiárias/os de subsídios de desemprego da segurança social, segundo a idade *Recipients of unemployment benefits of social security, according to age*

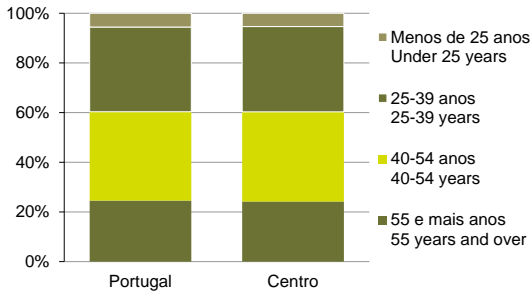

Fonte: Ministério do Trabalho, Solidariedade e Segurança Social - Instituto de Informática, I.P..
Source: Ministry of Labour, Solidarity and Social Security - Institute for Informatics.
Nota: Informação disponível à data de 1 de maio de 2020.
Note: Information available on May 1st, 2020.

2019

Beneficiárias/os do rendimento social de inserção da segurança social por 1000 habitantes em idade ativa, por município *Beneficiaries of social integration income of social security per 1000 inhabitants in active age, by municipality*

Fonte: Instituto de Informática, I.P..
Source: Institute for Informatics.

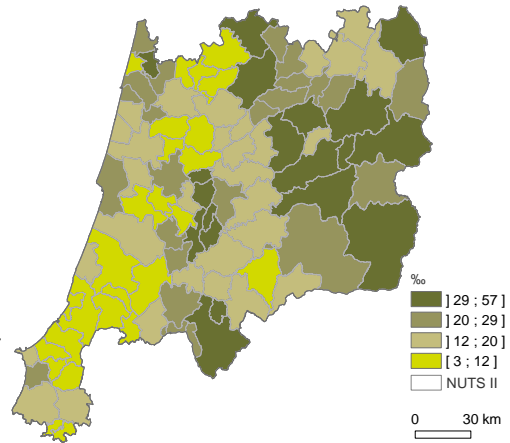

Beneficiárias/os de subsídios de desemprego segundo a idade e do rendimento social de inserção por 1000 habitantes em idade ativa
Recipients of unemployment benefits according to age and social integration income benefits per 1000 inhabitants in active age

RENDIMENTO E CONDIÇÕES DE VIDA INCOME AND LIVING CONDITIONS

>

2018	Centro euros	Portugal	2018
Rendimento declarado no IRS			Declared income on IRS
Rendimento bruto declarado por habitante	8 458	9 280	Declared gross income per inhabitant
IRS liquidado por habitante	879	1 139	Individual tax income paid per inhabitant
Rendimento bruto declarado deduzido do IRS liquidado por habitante	7 579	8 142	Declared gross income less individual tax income paid per inhabitant
Rendimento bruto declarado por agregado fiscal	17 130	18 265	Declared gross income per tax household
Rendimento bruto declarado mediano por agregado fiscal	11 790	11 906	Median declared gross income per tax household
IRS liquidado por agregado fiscal	1 781	2 241	Individual tax income paid per tax household
Rendimento bruto declarado deduzido do IRS liquidado por agregado fiscal	15 349	16 024	Declared gross income less individual tax income paid per tax household
	euros		
	Centro	Portugal	

Fonte: Ministério das Finanças - Autoridade Tributária e Aduaneira.
Source: Ministry of Finance - Tax and Customs Authority.

Rendimento e condições
de vida and
Income and
living conditions

Indicadores de Pobreza ou exclusão Social, Privação material e Desigualdade Económica

Indicators of poverty or social exclusion,
material deprivation and economic
inequality

2018/2019

Indicadores de pobreza ou exclusão social, privação material e desigualdade económica
Indicators of poverty or social exclusion, material deprivation and economic inequality

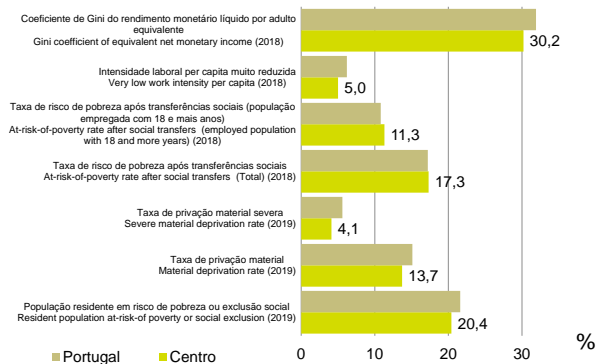

Fonte: INE, I.P., Inquérito às Condições de Vida e Rendimento.

Source: Statistics Portugal, Statistics on income and living conditions.

A ATIVIDADE ECONÓMICA ECONOMIC ACTIVITY



CONTAS REGIONAIS REGIONAL ACCOUNTS

>

	Centro	Portugal	Centro / Portugal	
	milhões de euros		%	
2019 Po				2019 Po
PIB	39 999	213 301	18,8	GDP
VAB	34 597	184 531	18,7	GVA
2018				2018
Remunerações	16 494	91 633	18,0	Compensation of employees
RDB das famílias	28 138	137 266	20,5	Households GDI
FBCF	6 816	35 953	19,0	GFCF
	million euros		%	
	Centro	Portugal	Centro / Portugal	

Fonte: INE, I.P., Contas regionais (Base 2016).
Source: Statistics Portugal, Regional accounts (2016 Base).

Po - Valor provisório
Po - Provisory value

2018 e/and 2019 Po

Indicadores de contas regionais Regional accounts indicators

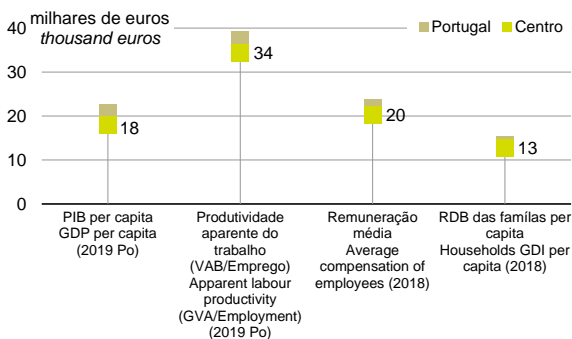

Fonte: INE, I.P., Contas regionais (Base 2016).
Source: Statistics Portugal, Regional accounts (2016 Base).

Po - Valor provisório
Po - Provisory value

Índice de disparidade do PIB per capita GDP per capita disparity index

2019 Po

Índice de disparidade do PIB per capita (Portugal=100)

GDP per capita disparity index (Portugal=100)

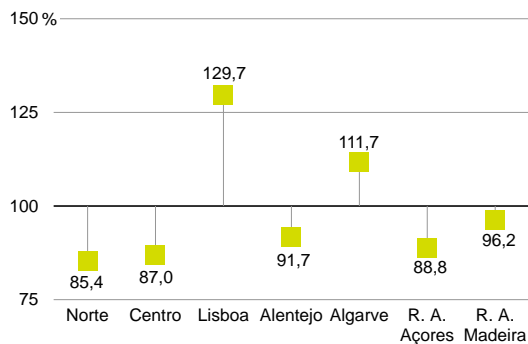

Fonte: INE, I.P., Contas regionais (Base 2016).

Source: Statistics Portugal, Regional accounts (Base 2016).

Po - Valor provisório

Po - Provisory value

PREÇOS

PRICES

>

2019

Varição média anual do índice de preços no consumidor

Annual average growth rate in the consumer price index

Portugal	0,34
Norte	0,58
Centro	0,32
A. M. Lisboa	0,12
Alentejo	0,61
Algarve	0,13
R. A. Açores	0,47
R. A. Madeira	-0,20

Fonte: INE, I.P., Índice de Preços no Consumidor (Base 2012).

Source: Statistics Portugal, Consumer Prices Index (2012 Base).

2019

Varição média anual do índice de preços no consumidor segundo algumas classes de despesa

Annual average growth rate in the consumer price index according to some divisions

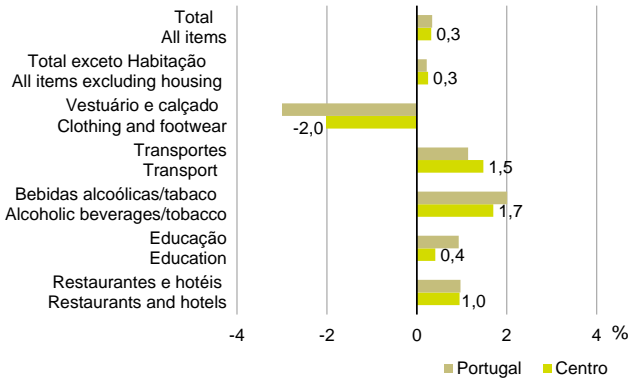

Fonte: INE, I.P., Índice de Preços no Consumidor (Base 2012).
Source: Statistics Portugal, Consumer Prices Index (2012 Base).

Varição média anual do índice de preços no consumidor segundo algumas classes de despesa
Annual average growth rate in the consumer price index according to some divisions

EMPRESAS E ESTABELECIMENTOS ENTERPRISES AND ESTABLISHMENTS

>

2018	Centro	Portugal	Centro / Portugal	2018
Empresas				Enterprises
Total (N.º)	264 492	1 278 164	20,7	Total (No.)
Pessoal ao serviço (Nº)	738 063	4 060 451	18,2	Persons employed (No.)
VAB (milhares de euros)	16 228 346	98 652 564	16,4	GVA (thousand euros)
Estabelecimentos				Establishments
Total (N.º)	276 313	1 336 122	20,7	Total (No.)
Pessoal ao serviço (Nº)	791 695	4 049 276	19,6	Persons employed (No.)
Volume Negócios (milhares de euros)	74 210 873	393 059 126	18,9	Turnover (thousand euros)
			%	
	Centro	Portugal	Centro / Portugal	

Fonte: INE, I.P., Sistema de Contas Integradas das Empresas.
Source: Statistics Portugal, Integrated Business Accounts System.

2018

Indicadores de empresas e estabelecimentos

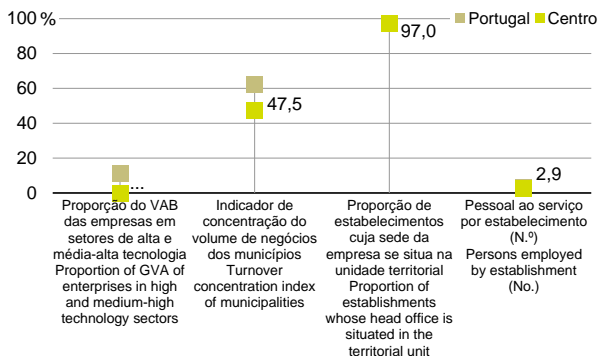
Indicators of enterprises and establishments

Fonte: INE, I.P., Sistema de Contas Integradas das Empresas.
Source: Statistics Portugal, Integrated Business Accounts System.

... Valor confidencial
... Confidential value

2018

Rádios económico-financeiros das empresas

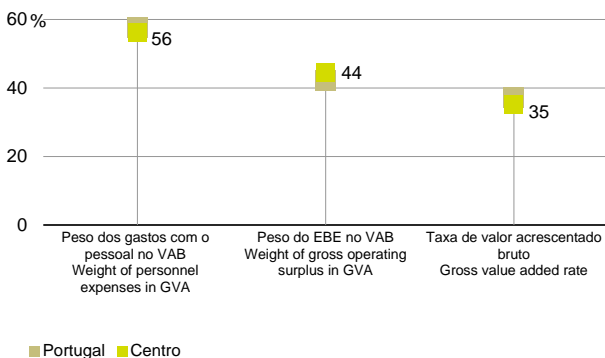
Economic-financial ratios of enterprises

Fonte: INE, I.P., Sistema de Contas Integradas das Empresas.
Source: Statistics Portugal, Integrated Business Accounts System.

Indicadores de empresas e estabelecimentos e Rádios económico-financeiros das empresas
Indicators of enterprises and establishments and Economic-financial ratios of enterprises

Densidade de estabelecimentos e Indicador de concentração do volume de negócios das 4 maiores empresas

Density of establishments and Concentration
indicator of turnover of the four major
enterprises

2018

Densidade de estabelecimentos, por município
Density of establishments, by municipality

Fonte: INE, I.P., Sistema de Contas Integradas das Empresas.
Source: Statistics Portugal, Integrated Business Accounts System.

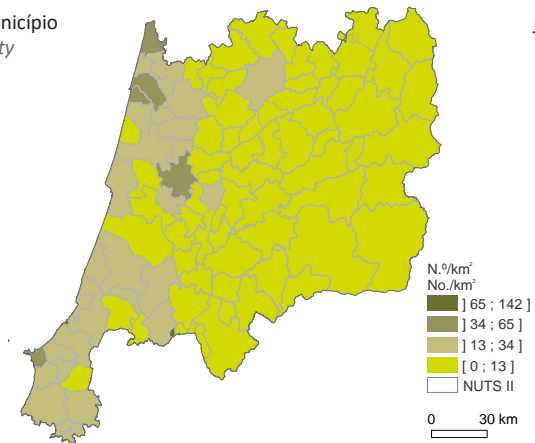

2018

Indicador de concentração do volume de
negócios das 4 maiores empresas, por município
*Concentration indicator of turnover of the four
major enterprises, by municipality*

Fonte: INE, I.P., Sistema de Contas Integradas das Empresas.
Source: Statistics Portugal, Integrated Business Accounts System.

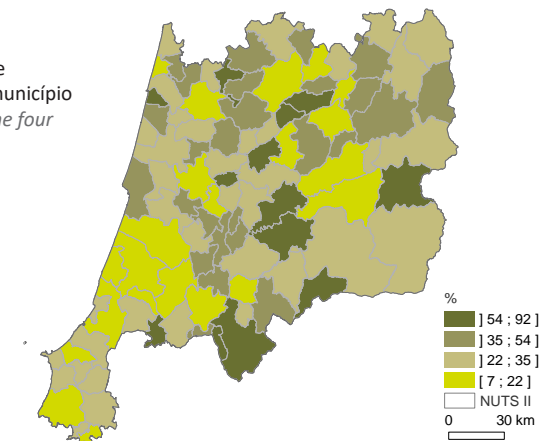

COMÉRCIO INTERNACIONAL INTERNATIONAL TRADE

>

2019	Centro (valores declarados)	Portugal (valores estimados)	Centro / Portugal	2019
	milhares de euros		%	
Total				Total
Exportações	11 332 820	59 902 810	18,9	Exports
Importações	9 876 744	79 977 128	12,3	Imports
Comércio Intra-UE				Intra-EU trade
Exportações	9 080 753	45 996 231	19,7	Exports
Importações	7 889 747	61 092 743	12,9	Imports
Comércio Extra-UE				Extra-EU trade
Exportações	2 252 067	13 906 579	16,2	Exports
Importações	1 986 997	18 884 385	10,5	Imports
	thousand euros		%	
	Centro (declared values)	Portugal (estimated values)	Centro / Portugal	

Fonte: INE, I.P., Estatísticas do Comércio Internacional de Bens.

Source: Statistics Portugal, Statistics on External Trade of Goods.

Nota: Os valores para Portugal incluem as estimativas de não respostas e das transações abaixo dos limiares de assimilação para os países da União Europeia. Ao nível regional, incluem-se apenas os valores declarados.

Note: Values for Portugal include adjustments for non-responses and for transactions below the assimilation thresholds. At the regional level only declared values were considered.

Indicadores do
comércio internacional
Indicators of international trade

2019

Indicadores do comércio internacional

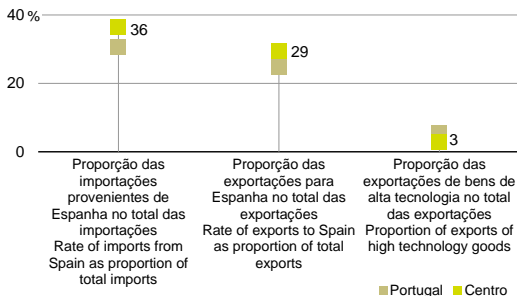
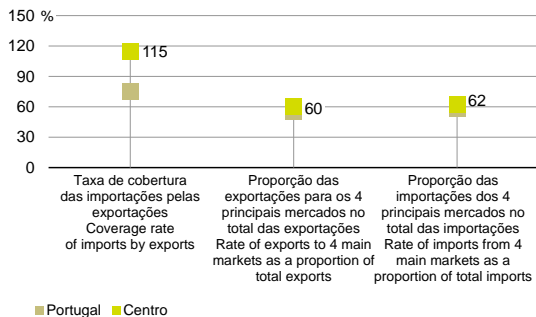
Indicators of international trade

Fonte: INE, I.P., Estatísticas do Comércio Internacional de Bens e Contas Regionais (Base 2016).

Source: *Statistics Portugal, Statistics on External Trade of Goods and Regional Accounts (2016 Base)*.

Nota: Os valores para Portugal incluem as estimativas de não respostas e das transações abaixo dos limiares de assimilação. Ao nível regional, incluem-se apenas os valores declarados.

Note: Values for Portugal include adjustments for non-responses and for transactions below the assimilation thresholds. At the regional level only declared values were considered.

AGRICULTURA E FLORESTA

AGRICULTURE AND FORESTRY

2019 Po

Produção vinícola declarada expressa em mosto

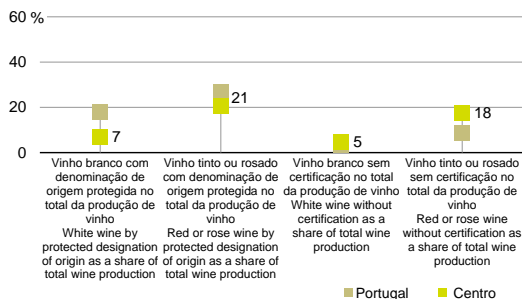
Wine production declared in grape must form

Fonte: Instituto da Vinha e do Vinho, I.P..

Source: *Institute of Vineyard and Wine*.

Nota: A produção é considerada segundo o local de vinificação. Os vinhos de casta sem denominação de origem protegida ou indicação geográfica protegida estão incluídos na rubrica "vinhos sem certificação".

Note: The production is considered according to the wine-growing location. Varietal wines without protected designation of origin or protected geographical indication are included in the item "wines without certification".

Po - Valor provisório

Po - Provisory value

2019

Efetivos animais por espécie

Livestock by species

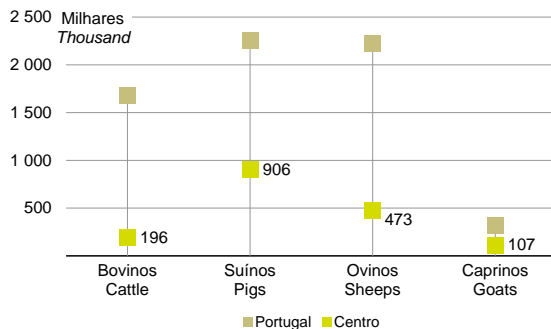

Fonte: INE, I.P., Inquérito aos Efetivos animais.
Source: Statistics Portugal, Animal livestock survey.

2019 Po

Taxa de superfície florestal ardida, por município

Burnt forested surface rate, by municipality

Fonte: Instituto de Conservação da Natureza e Florestas.
Source: Institute of Nature Conservation and Forests.

Po - Valor provisório
Po - Provisory value

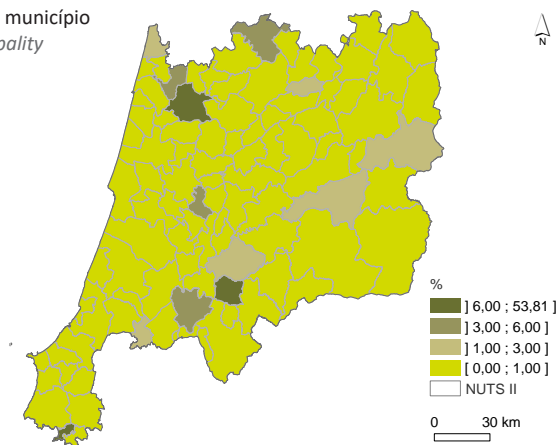

Efetivos animais por espécie e Taxa de superfície florestal ardida
Livestock by species and
Burnt forested surface rate

PESCA FISHERY

>

2019	Centro	Portugal	Centro / Portugal	2019
	N.º		%	
Pescadores/as matriculados/as em 31 de dezembro				Fishermen registered at 31 December
Águas interiores não marítimas	825	1 639	50,3	Non-sea inland waters
Águas marítimas	2 697	12 978	20,8	Seawaters
Pesca do arrasto	835	1 511	55,3	Trawl fishing
Pesca do cerco	414	1 951	21,2	Seine fishing
Pesca polivalente	1 448	9 516	15,2	Polyvalent fishing
Embarcações com motor	1 425	6 227	22,9	Motor vessels
Embarcações sem motor	472	1 541	30,6	Motorless vessels
	No.		%	
	Centro	Portugal	Centro / Portugal	

Fonte: INE, I.P. e Ministério da Agricultura e do Mar - Direção-Geral de Recursos Naturais, Segurança e Serviços Marítimos; Estatísticas da Pesca.

Source: Statistics Portugal and Ministry of Agriculture and Sea - Directorate - General for Natural Resources, Safety and Maritime Services; Fishery Statistics.

Nota: Não inclui embarcações de apoio à aquicultura.

Note: Supporting vessels to aquaculture are not included.

2019

Capacidade média das embarcações, por porto

Average vessels capacity, by seaport

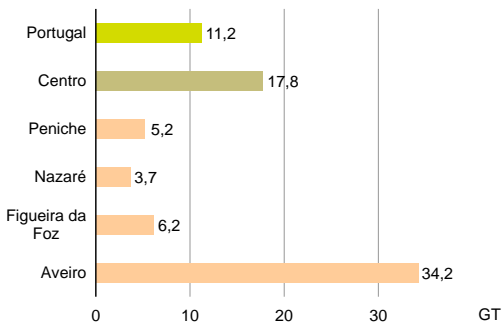

Fonte: INE, I.P. e Ministério da Agricultura e do Mar - Direção-Geral de Recursos Naturais, Segurança e Serviços Marítimos; Estatísticas da Pesca.

Source: Statistics Portugal and Ministry of Agriculture and Sea - Directorate-General for Natural Resources, Safety and Maritime Services; Fishery Statistics.

2019

Valor médio anual da pesca descarregada, por porto
Annual mean value of fish landed, by seaport

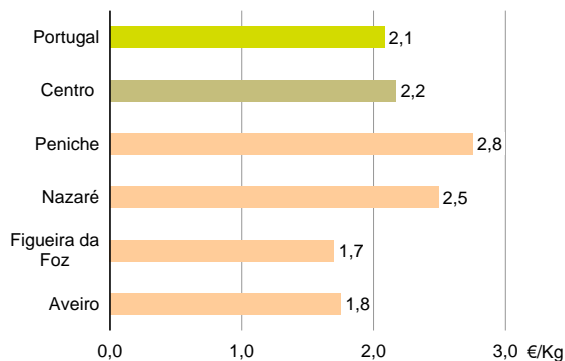

Fonte: INE, I.P. e Ministério da Agricultura e do Mar - Direção-Geral de Recursos Naturais, Segurança e Serviços Marítimos; Estatísticas da Pesca.

Source: Statistics Portugal and Ministry of Agriculture and Sea - Directorate-General for Natural Resources, Safety and Maritime Services; Fishery Statistics.

Nota: O valor médio da pesca descarregada não inclui congelados, salgados e aquacultura.

Note: The mean value of fish landed doesn't include frozen and salted fish, as well as aquaculture.

ENERGIA

ENERGY

>

Consumo de energia elétrica
por consumidor

Electricity consumption per consumer

2018 Po

Consumo de energia elétrica por consumidor
Electricity consumption per consumer

2018 Po	Centro	Portugal	2018 Po
	kWh		
Total	8 249,4	7 501,1	Total
Doméstico	2 103,9	2 348,4	Residential
Indústria	262 942,4	196 598,4	Industry
Agricultura	15 436,5	18 053,5	Agriculture
	kWh		
	Centro	Portugal	

Fonte: Ministério do Ambiente, Ordenamento do Território e Energia - Direção-Geral de Energia e Geologia (DGEG).

Source: Ministry for Environment, Spatial Planning and Energy - Directorate-General for Energy and Geology.

Po - Valor provisório
Po - Provisory value

2018 Po

Consumo doméstico de energia elétrica
por habitante, por município
*Residential electricity consumption per
inhabitant, by municipality*

Fonte: Ministério do Ambiente, Ordenamento do Território e Energia - Direção-Geral de Energia e Geologia (DGEG).

Source: *Ministry for Environment, Spatial Planning and Energy - Directorate-General for Energy and Geology.*

Po - Valor provisório
Po - Provisory value

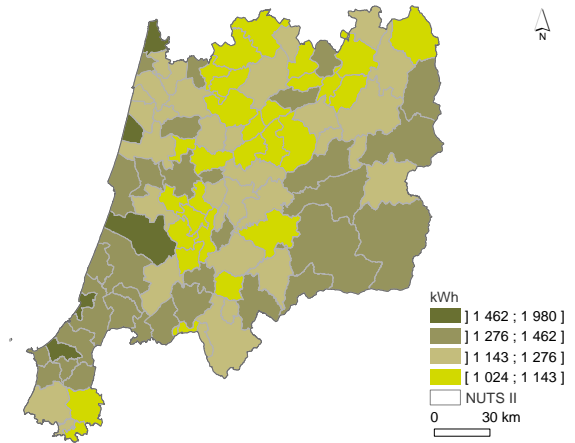

2018 Po

Consumo de combustível automóvel
por habitante, por município
*Car fuel consumption per inhabitant,
by municipality*

Fonte: Ministério do Ambiente, Ordenamento do Território e Energia - Direção-Geral de Energia e Geologia (DGEG).

Source: *Ministry for Environment, Spatial Planning and Energy - Directorate-General for Energy and Geology.*

Nota: O combustível automóvel inclui o gás auto, a gasolina aditivada, a gasolina sem chumbo 95, a gasolina sem chumbo 98 e o gasóleo rodoviário.

Note: *Motor car fuel comprises auto gas, petrol with additives, unleaded gasoline 95, unleaded gasoline 98 and diesel oil.*

Po - Valor provisório
Po - Provisory value

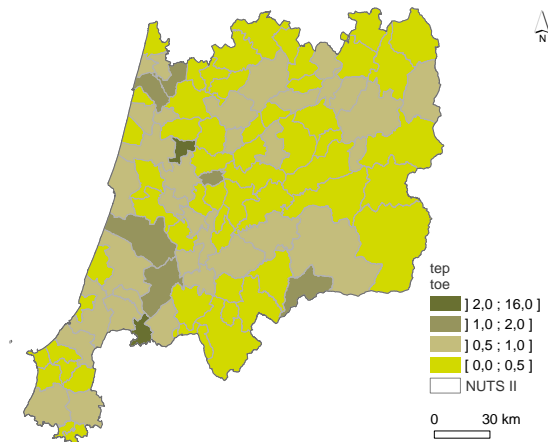

CONSTRUÇÃO E HABITAÇÃO

CONSTRUCTION AND HOUSING

>

2019		Centro	Portugal	Centro / Portugal	2019
		N.º		%	
Edifícios licenciados	Total	6 432	23 608	27,2	Building permits
	Total para habitação familiar	4 066	16 369	24,8	Total for family housing
	Construções novas	4 503	16 570	27,2	New constructions
	Construções novas para habitação familiar	3 181	12 630	25,2	New constructions for family housing
Edifícios concluídos	Total	3 849	14 184	27,1	Construction works completed
	Total para habitação familiar	2 794	10 859	25,7	Total for family housing
	Construções novas	2 902	10 722	27,1	New constructions
	Construções novas para habitação familiar	2 184	8 382	26,1	New constructions for family housing
		No.		%	
		Centro	Portugal	Centro / Portugal	

Fonte: INE, I.P., Inquérito aos Projetos de Obras de Edifícios e de Demolição de Edifícios e Estatísticas das Obras Concluídas.

Source: Statistics Portugal, Projects of building constructions and demolitions survey and Statistics on construction works completed.

2017-2019

Reconstruções concluídas por 100 construções novas concluídas, por município

Reconstructions completed per 100 new buildings, by municipality

Fonte: INE, I.P., Estatísticas das Obras Concluídas.

Source: Statistics Portugal, Statistics on construction works completed.

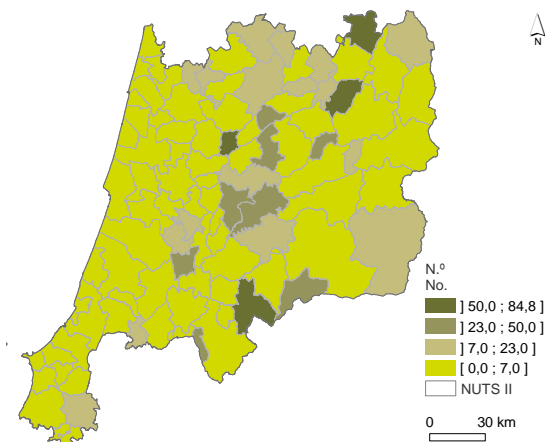

Valor mediano das vendas por m²
de alojamentos familiares e Indicadores
do licenciamento de construções
novas para habitação familiar
Median value per m² of dwellings sales and Permits
of new buildings for family housing indicators

2019

Valor mediano das vendas por m² de alojamentos familiares, por município
Median value per m² of dwellings sales, by municipality

Fonte: INE, I.P., Estatísticas de preços da habitação ao nível local.
Source: Statistics Portugal, House prices statistics at local level.

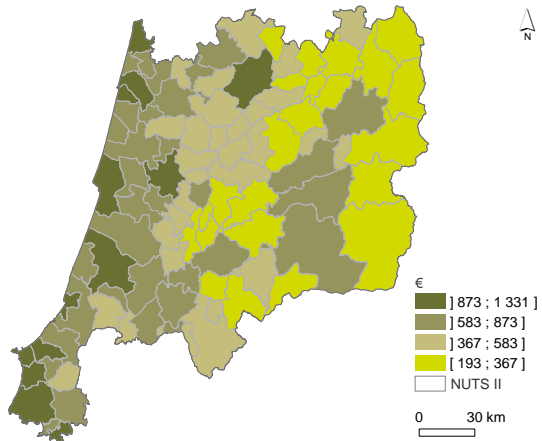

2019

Indicadores do licenciamento de construções novas para habitação familiar
Permits of new buildings for family housing indicators

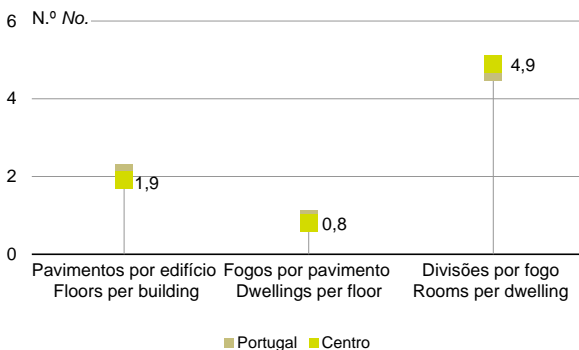

Fonte: INE, I.P., Inquérito aos Projetos de Obras de Edifícios e de Demolição de Edifícios.

Source: Statistics Portugal, Projects of building constructions and demolitions survey.

2019

Indicadores da conclusão de construções novas para habitação familiar

Completed new buildings for family housing indicators

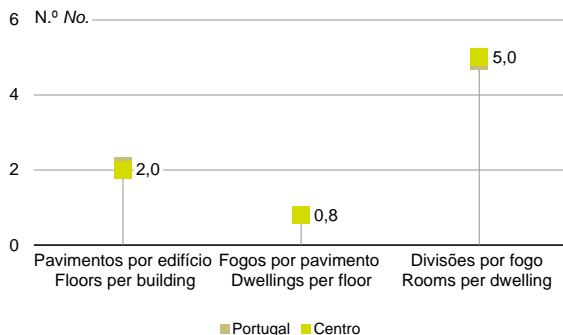

Fonte: INE, I.P., Estatísticas das Obras Concluídas.

Source: Statistics Portugal, Statistics on construction works completed.

TRANSPORTES

TRANSPORTS

>

Indicadores de transportes

Transport indicators

2019

Indicadores de transportes

Transport indicators

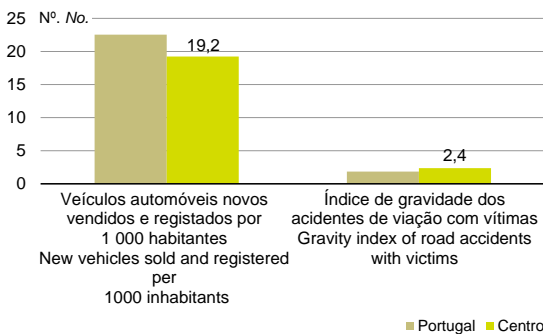

Fonte: Instituto dos Registos e do Notariado, I. P.; INE, I.P.; Autoridade Nacional de Segurança Rodoviária (ANSR).

Source: Institute of Registries and Notaries; Statistics Portugal; National Authority for Road Safety.

Nota: Os acidentes e as vítimas são afetados aos municípios segundo o local do acidente.

Note: Road accidents and victims by region according to the place of the accident.

Infraestrutura ferroviária e fluxos de transporte e Proporção de acidentes de viação com vítimas nas autoestradas

Railway infra-structure and transport flows and Proportion of road accidents with victims on highways

2019

Infraestrutura ferroviária e fluxos de transporte Railway infra-structure and transport flows

2019	Centro	Continente	Centro / Continente (%)	2019
Extensão das linhas e vias exploradas (km)	942	2 526	37,3	Line extensions and explored railways (km)
Passageiros/os em tráfego nacional (Milhares)				Passengers in domestic traffic (Thousands)
Por região de origem	29 549	175 102	16,9	By region of origin
Por região de destino	28 713		16,4	By region of destination
		Mainland	Centro / Mainland (%)	

Fonte: INE, I.P., Inquérito à infraestrutura ferroviária.
Source: Statistics Portugal, Rail infra-structure survey.

2019

Proporção de acidentes de viação com vítimas nas autoestradas, por município

Proportion of road accidents with victims on highways, by municipality

Fonte: Autoridade Nacional de Segurança Rodoviária (ANSR).
Source: National Authority for Road Safety.

Nota: Os acidentes e as vítimas são afetados aos municípios segundo o local do acidente.

Note: Road accidents and victims are attributed to municipalities according to the place of accident.

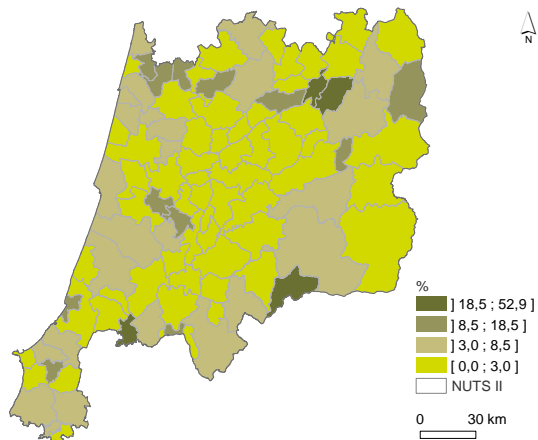

COMUNICAÇÕES

COMMUNICATIONS

>

2019

Serviço de internet e de televisão
Internet and television service

2019	Centro	Portugal	Centro/ Portugal	2019
	N.º		%	
Acessos ao serviço de internet em banda larga em local fixo	777 055	3 966 757	19,6	Fixed broadband Internet accesses service
Residencial	647 599	3 344 536	19,4	Residencial
Não Residencial	129 456	622 221	20,8	Non Residential
Serviço televisão				Television service
Assinantes	821 779	4 078 872	20,1	Subscribers
	No.		%	
	Centro	Portugal	Centro / Portugal	

Fonte: Autoridade Nacional de Comunicações (ANACOM).
Source: National Authority of Communications (ANACOM).

2019

Acessos telefónicos por 100 habitantes, por município
Telephone accesses per 100 inhabitants, by municipality

Fonte: Autoridade Nacional de Comunicações (ANACOM).
Source: National Authority of Communications (ANACOM).

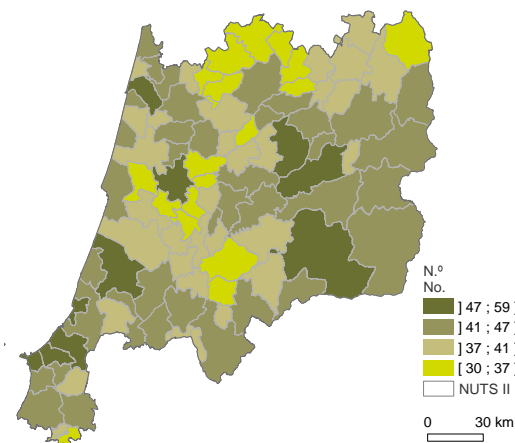

Indicadores de comunicações

Communication indicators

2019

Indicadores de comunicações

Communication indicators

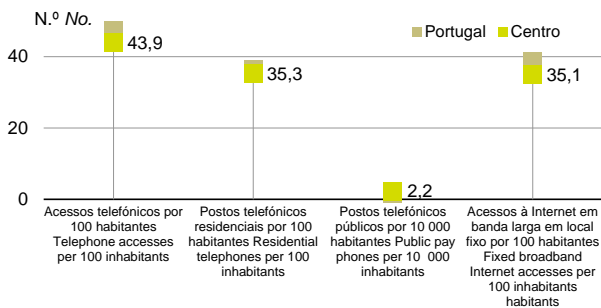

Fonte: INE, I.P., Inquérito às Telecomunicações; Autoridade Nacional de Comunicações (ANACOM); CTT - Correios de Portugal, S.A.
Source: Statistics Portugal, Telecommunications survey; National Authority of Communications (ANACOM); CTT - Portuguese Postal Service.

TURISMO

TOURISM

>

2019

Indicadores dos estabelecimentos de alojamento turístico

Tourism activity indicators

2019	Centro Portugal		2019
	%	%	
Proporção de hóspedes não residentes	39,7	60,5	Proportion of non-residents guests
Proporção de dormidas entre julho-setembro	36,9	36,3	Proportion of nights between July-September
N.º de noites			
Estada média no estabelecimento	1,7	2,6	Average stay in the establishment
Estada média de hóspedes estrangeiras/os no estabelecimento	1,9	3,0	Average stay of foreign guests in the establishment
%			
Taxa de ocupação-cama (líquida)	32,8	47,3	Bed occupancy net rate
	Centro	Portugal	

Fonte: INE, I.P., Estatísticas do Turismo.

Source: Statistics Portugal, Tourism Statistics.

Capacidade de alojamento por 1 000 habitantes e Estabelecimentos de alojamento turístico por tipo de alojamento

Lodging capacity per 1 000 inhabitants and Tourism accommodation establishments, by type of establishment

2019

Capacidade de alojamento por 1 000 habitantes, por município

Lodging capacity per 1 000 inhabitants, by municipality

Fonte: INE, I.P.,
Estatísticas do Turismo.
Source: Statistics Portugal,
Tourism Statistics.

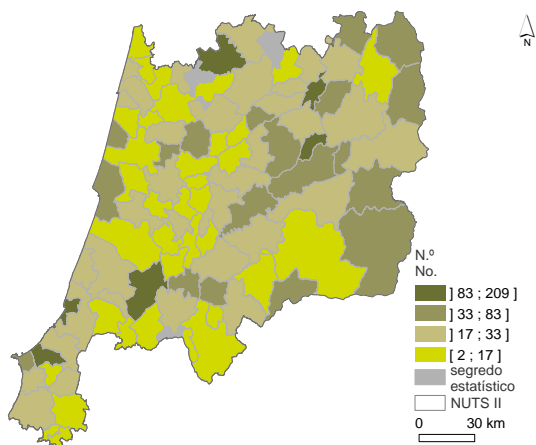

31.07.2019

Estabelecimentos de alojamento turístico

Tourism accommodation establishments

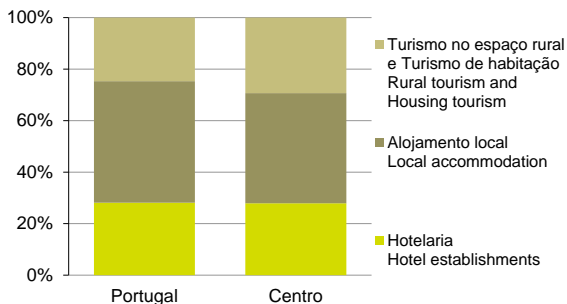

Fonte: INE, I.P.,
Estatísticas do Turismo.
Source: Statistics Portugal,
Tourism Statistics.

INSTITUIÇÕES DE CRÉDITO E SOCIEDADES FINANCEIRAS

CREDIT INSTITUTIONS AND FINANCIAL ENTERPRISES

2019

Caixas automáticos multibanco por
10 000 habitantes, por município
*Automatic teller machines per 10 000
inhabitants, by municipality*

Fonte: INE, I.P., Estatísticas
Monetárias e Financeiras.
*Source: Statistics
Portugal, Monetary and Financial
Statistics.*

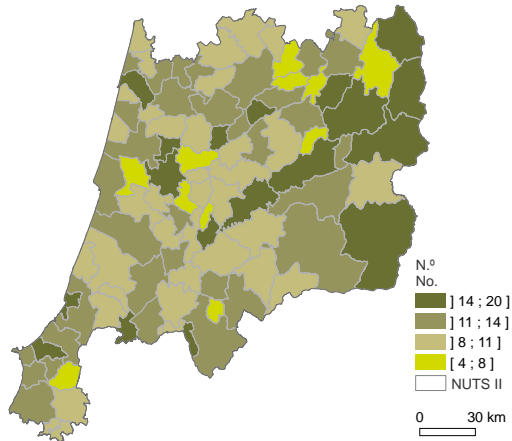

2019

Indicadores das instituições de crédito e sociedades financeiras
Credit institutions and financial enterprises indicators

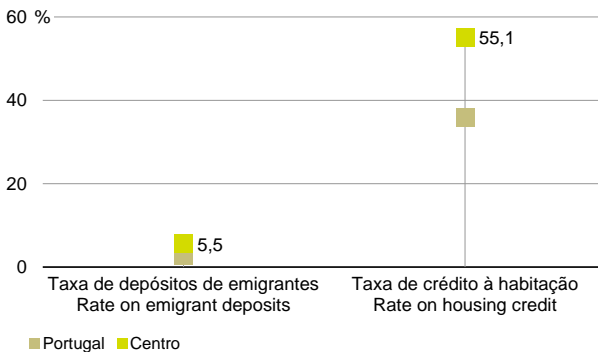

Fonte: INE, I.P., Estatísticas
Monetárias e Financeiras.
*Source: Statistics
Portugal, Monetary and Financial
Statistics.*

Caixas automáticos

Automated teller machine

2019

Caixas automáticos

Automated teller machine (ATM)

2019	Centro	Portugal	2019
N.º			No.
Caixas automáticos por 10 000 habitantes	11,8	11,3	ATM per 10 000 inhabitants
Operações por habitante	79	86	Operations per inhabitant
€			€
Levantamentos nacionais por habitante	2 552	2 751	National withdrawals per inhabitant
Compras através de terminais de pagamento automático por habitante	3 868	4 581	Purchases through automatic payment terminals per inhabitant
	Centro	Portugal	

Fonte: INE, I.P., Estatísticas Monetárias e Financeiras.

Source: Statistics Portugal, Monetary and Financial Statistics.

SERVIÇOS PRESTADOS ÀS EMPRESAS

BUSINESS SERVICES

>

2018

Volume de negócios de algumas atividades de serviços prestados às empresas

Turnover of some business services to enterprises

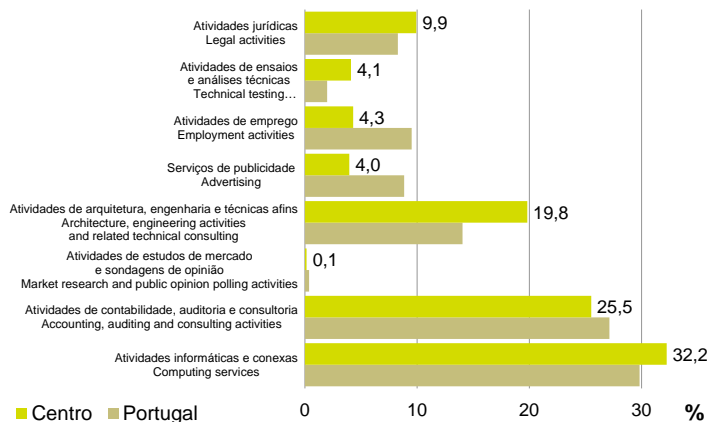

Fonte: INE, I.P., Inquérito aos Serviços Prestados às Empresas e Sistema de Contas Integradas das Empresas.
Source: Statistics Portugal, Survey of Business Services to Enterprises and Integrated Business Account System.

2018

Indicadores de algumas atividades de serviços prestados às empresas

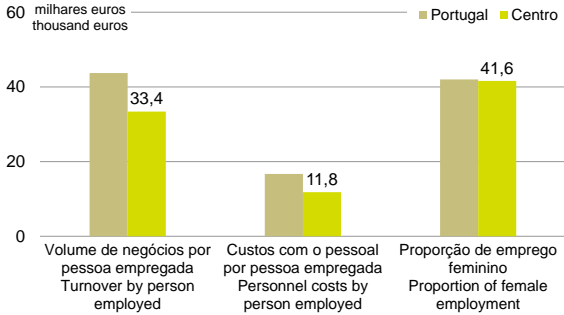
Indicators of some business services to enterprises

Fonte: INE, I.P., Inquérito aos Serviços Prestados às Empresas e Sistema de Contas Integradas das Empresas.

Source: Statistics Portugal, Survey of Business Services to Enterprises and Integrated Business Account System.

2018

Repartição regional do volume de negócios de algumas atividades de serviços prestados às empresas

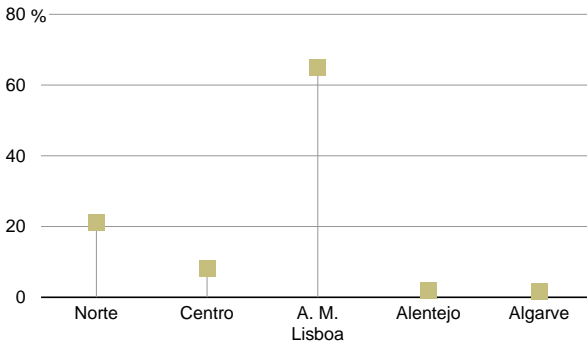
Regional turnover of some business services to enterprises

Fonte: INE, I.P., Inquérito aos Serviços Prestados às Empresas e Sistema de Contas Integradas das Empresas.

Source: Statistics Portugal, Survey of Business Services to Enterprises and Integrated Business Account System.

Indicadores de algumas atividades de serviços prestados às empresas e Repartição regional do volume de negócios de algumas atividades de serviços prestados às empresas
 Indicators of some business services to enterprises and Regional turnover of some business services to enterprises

CIÊNCIA E TECNOLOGIA

SCIENCE AND TECHNOLOGY

>

2018

Indicadores de investigação e desenvolvimento

Research and development indicators

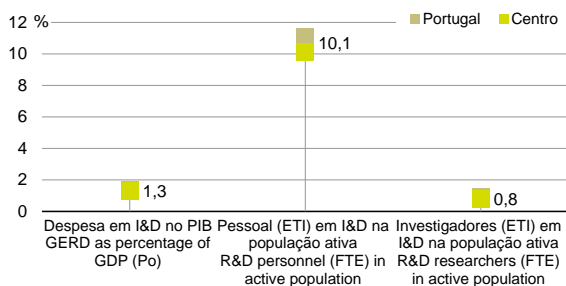

Fonte: Ministério da Educação e Ciência, Direção-Geral de Estatísticas de Educação e Ciência.

Source: Ministry of Education and Science – Directorate-General of Education and Science Statistics.

Po - Valor provisório

Po - Provisory value

2018

Repartição da despesa total em I&D, por setor de execução

Repartition of R&D expenditure, by sector of performance

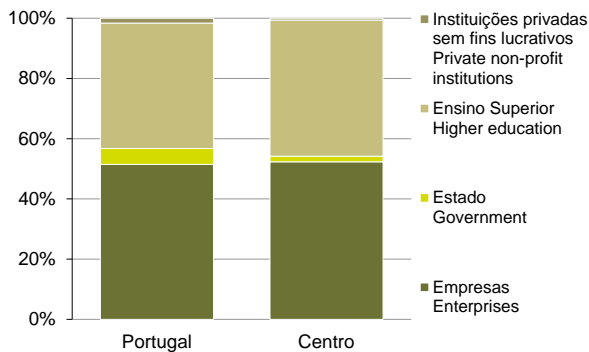

Fonte: Ministério da Educação e Ciência - Direção-Geral de Estatísticas de Educação e Ciência, Inquérito ao Potencial Científico e Tecnológico Nacional.

Source: Ministry of Education and Science - Directorate-General of Education and Science Statistics, R&D Survey.

2018

Despesa em I&D segundo a área científica ou tecnológica

Gross expenditure on R&D according to science and technology fields

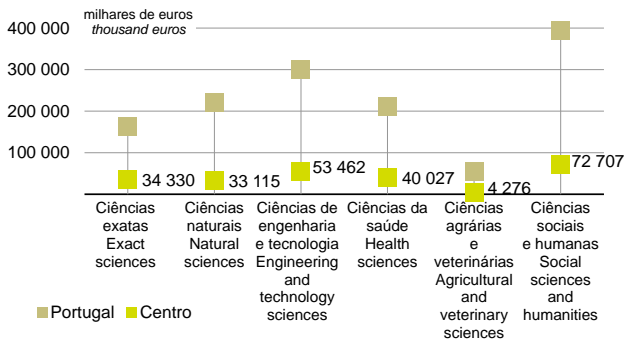

Fonte: Ministério da Educação e Ciência - Direção-Geral de Estatísticas de Educação e Ciência, Inquérito ao Potencial Científico e Tecnológico Nacional.

Source: Ministry of Education and Science - Directorate-General of Education and Science Statistics, R&D Survey.

Nota: A despesa em I&D é avaliada a preços correntes.

Note: R&D expenditure is presented at current price.

SOCIEDADE DE INFORMAÇÃO

INFORMATION SOCIETY

>

2019

Indicadores da sociedade da informação

Information society indicators

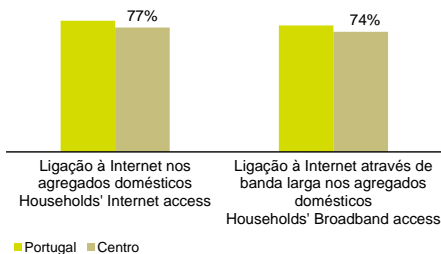

Fonte: INE, I.P., Inquérito à Utilização de Tecnologias da Informação e da Comunicação pelas Famílias.

Source: Statistics Portugal, Survey on Information and Communication Technologies Usage in Private Households.

Nota: Agregados domésticos com pelo menos um indivíduo com idade entre 16 e 74 anos.

Note: Households including at least one member aged 16 to 74 years old.

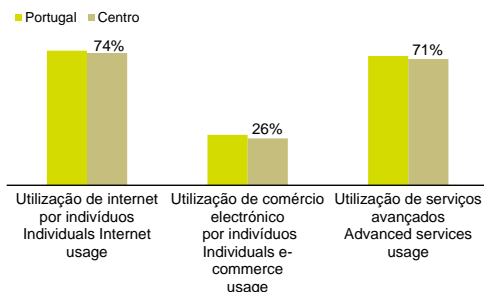

Fonte: INE, I.P., Inquérito à Utilização de Tecnologias da Informação e da Comunicação pelas Famílias.

Source: Statistics Portugal, Survey on Information and Communication Technologies Usage in Private Households.

Nota: Indivíduos com idade entre 16 e 74 anos.

Note: Individuals aged 16 to 74 years old.

Sociedade da informação nas Câmaras Municipais

Information society in Municipal Councils

2019

Sociedade da informação nas Câmaras Municipais

Information society in Municipal Councils

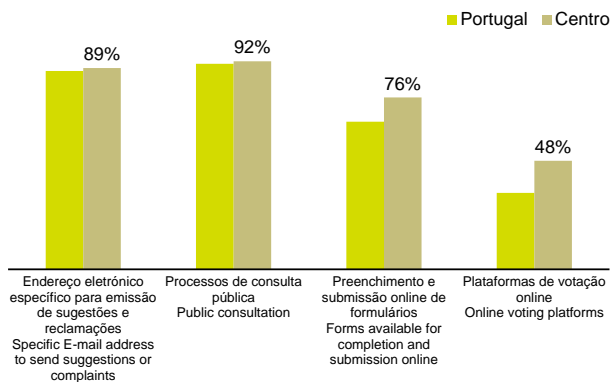

Fonte: Direção-Geral de Estatísticas da Educação e Ciência - Ministério da Educação e Ministério da Ciência, Tecnologia e Ensino Superior.

Source: Directorate-General for Education and Science Statistics - Ministry of Education and Ministry of Science, Technology and Higher Education.

O ESTADO STATE



ADMINISTRAÇÃO REGIONAL E LOCAL REGIONAL AND LOCAL GOVERNMENT

>

2019 Po	Centro	Portugal	Centro / Portugal	2019 Po
	milhares de euros		%	
Receitas correntes	1 581 916	7 604 883	20,8	Current receipts
Imposto único de circulação	58 564	287 235	20,4	Single circulation tax
Imposto municipal sobre as transmissões onerosas de imóveis	105 543	1 011 221	10,4	Local tax for onerous transfer of real estate
Imposto municipal sobre imóveis	299 441	1 489 230	20,1	Local tax on real estate
Fundos municipais	562 654	1 847 909	30,4	Local funds
Receitas de capital	242 027	1 040 073	23,3	Capital receipts
Venda de bens de investimento	12 775	311 595	4,1	Sales of investment assets
Fundos municipais	60 565	194 464	31,1	Local funds
Despesas correntes	1 308 036	6 101 515	21,4	Current expenditures
Despesas com pessoal	529 229	2 635 733	20,1	Compensation of employees
Transferências para freguesias	40 023	250 592	16,0	Transfers to parishes
Despesas de capital	455 533	1 981 475	23,0	Capital expenditures
Aquisição de bens de capital	389 022	1 639 506	23,7	Acquisition of capital goods
Transferências para freguesias	26 967	130 015	20,7	Transfers to parishes
	thousand euros		%	
	Centro	Portugal	Centro / Portugal	

Fonte: Ministério da Administração Interna - Direção-Geral das Autarquias Locais, base de dados SIIAL (Sistema Integrado de Informação da Administração Local).

Source: Ministry of Internal Administration - Directorate-General for Local Authorities, SIIAL database (Integrated Information System for Local Government).

Nota: A lógica inerente aos apuramentos do quadro é uma lógica de tesouraria e não uma lógica estritamente financeira, daí que as "Receitas" e "Despesas" possam ser entendidas como entradas/origens de fundos e saídas/aplicações de fundos.

Note: The underlying logic of data provided follows an accounting logic rather than a financial one and terms such as "Receipts" and "Expenditures" should be assumed as revenue/source of funds and expenditure/application of funds.

Po - Valor provisório

Po - Provisory value

2019 Po

Indicadores de administração regional e local

Regional and local government indicators

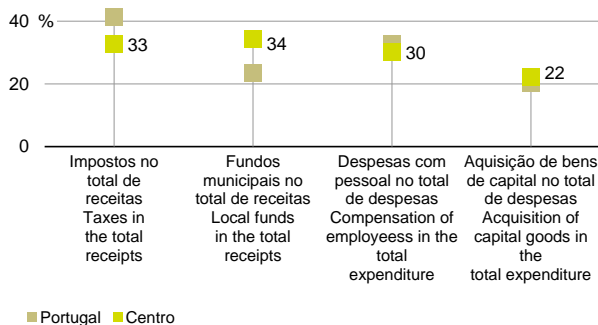

Fonte: Ministério da Administração Interna - Direção-Geral das Autarquias Locais, base de dados SIIAL (Sistema Integrado de Informação da Administração Local).

Source: Ministry of Internal Administration - Directorate-General for Local Authorities, SIIAL database (Integrated Information System for Local Government).

Po - Valor provisório
Po - Provisory value

2019 Po

Dívida por habitante, por município

Debt per inhabitant, by municipality

Fonte: Ministério da Administração Interna - Direção-Geral das Autarquias Locais, base de dados SIIAL (Sistema Integrado de Informação da Administração Local).

Source: Ministry of Internal Administration - Directorate-General for Local Authorities, SIIAL database (Integrated Information System for Local Government).

Po - Valor provisório
Po - Provisory value

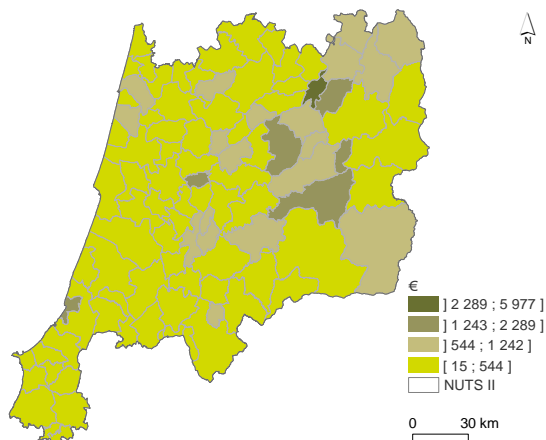

2019 Po

Impostos no total de receitas, por município

Taxes in the total receipts, by municipality

Fonte: Ministério da Administração Interna - Direção-Geral das Autarquias Locais, base de dados SIIAL (Sistema Integrado de Informação da Administração Local).

Source: Ministry of Internal Administration - Directorate-General for Local Authorities, SIIAL database (Integrated Information System for Local Government).

Po - Valor provisório
Po - Provisory value

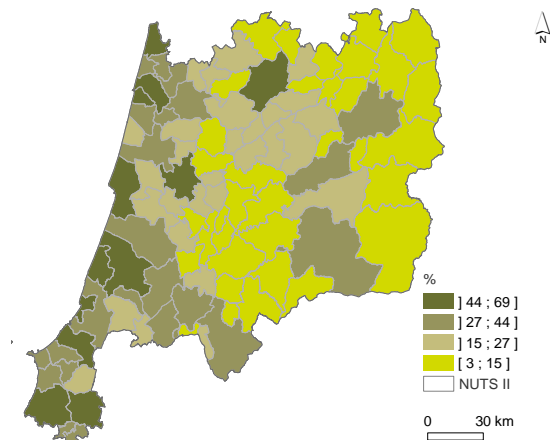

JUSTIÇA

JUSTICE



Indicadores de justiça e Taxa de criminalidade

Justice indicators and Crime rate

2019

Indicadores de justiça

Justice indicators

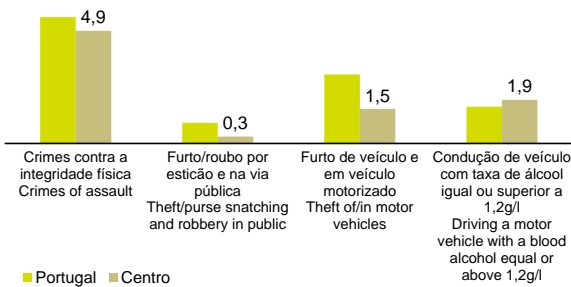

Fonte: Ministério da Justiça - Direção-Geral da Política de Justiça.
Source: Ministry of Justice - Directorate-General for Justice Policy.

2019

Taxa de criminalidade, por município

Crime rate, by municipality

Fonte: Ministério da Justiça - Direção-Geral da Política de Justiça.
Source: Ministry of Justice - Directorate-General for Justice Policy.

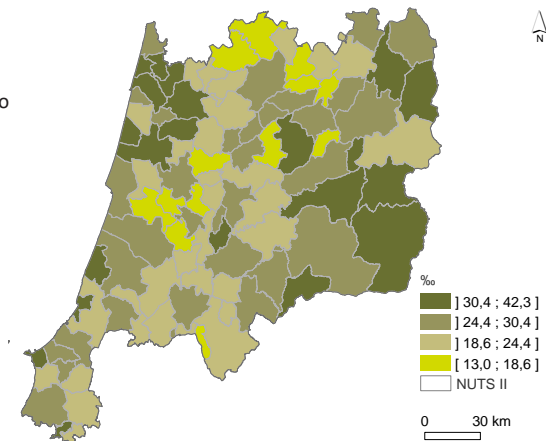

2019

Crimes registados por categoria de crimes

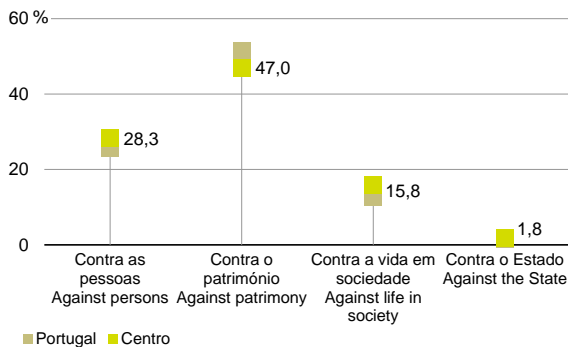
Offences recorded by type of offence

Fonte: Ministério da Justiça - Direção-Geral da Política de Justiça.
Source: Ministry of Justice - Directorate-General for Justice Policy.

PARTICIPAÇÃO POLÍTICA

POLITICAL PARTICIPATION

>

2016, 2017 e/and 2019

Taxa de abstenção

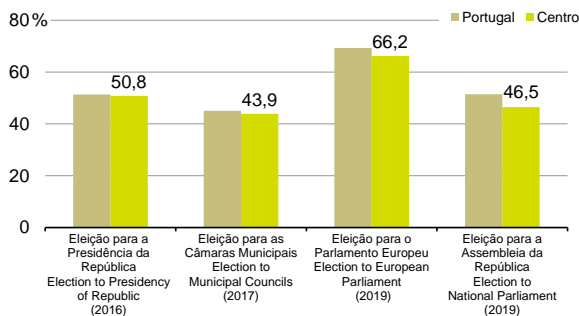
Abstention rate

Fonte: Secretaria-Geral do Ministério da Administração Interna - Administração Eleitoral.
Source: General Secretariat of the Ministry of Home Affairs - Electoral Administration.

Nota: Os resultados apresentados referem-se ao escrutínio provisório das eleições para a Presidência da República realizadas a 24 de janeiro de 2016, para as autárquicas realizadas a 1 de outubro de 2017, para o Parlamento Europeu realizadas a 26 de maio de 2019 e para a Assembleia da República realizadas a 6 de outubro de 2019. Nas eleições para o Parlamento Europeu, os valores para Portugal incluem a participação eleitoral de população portuguesa residente no estrangeiro.

Note: Results presented here are referred to provisional ballot of the elections for the Presidency of Republic that took place on January 24, 2016, for the local government that took place on October 1, 2017, for the European Parliament that took place on May 26, 2019 and for the National Parliament that took place on October 6, 2019. The values presented for Portugal include the electoral participation of the Portuguese resident population in foreign countries.

Taxa de abstenção na eleição para as Câmaras Municipais e Proporção de votos do partido/coligação mais votada/o na eleição para a Assembleia da República

Abstention rate in election to Municipal Councils and Proportion of votes of the most voted party/coligation in election to National Parliament

2017

Taxa de abstenção na eleição para as Câmaras Municipais, por município
Abstention rate in election to Municipal Councils, by municipality

Fonte: Secretaria-Geral da Administração Interna - Administração Eleitoral.
Source: General Secretariat of Internal Administration - Electoral Administration.
Nota: Os resultados apresentados referem-se ao escrutínio provisório das eleições autárquicas realizadas a 1 de outubro de 2017.
Note: Results presented here are referred to provisional ballot of the local government elections that took place on October 1, 2017.

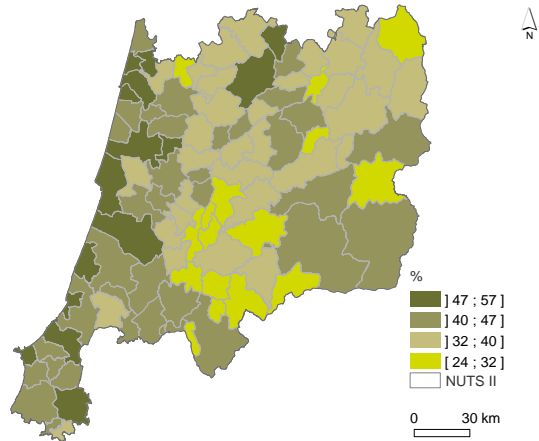

2019

Proporção de votos do partido/coligação mais votado na eleição para a Assembleia da República, por município
Proportion of votes of the most voted party/coalition in election to National Parliament, by municipality

Fonte: Secretaria-Geral da Administração Interna - Administração Eleitoral.
Source: General Secretariat of Internal Administration - Electoral Administration.
Nota: Os resultados apresentados referem-se ao escrutínio provisório das eleições para a Assembleia da República realizadas a 6 de outubro de 2019.
Note: Results presented here are referred to provisional ballot of the elections for the National Parliament that took place on October 6, 2019.

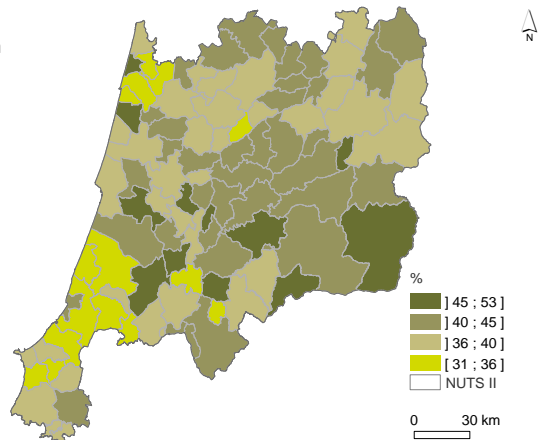



Estatísticas
oficiais

ISSN 1645-7889
ISBN 978-989-25-0552-7