



INSTITUTO NACIONAL DE ESTATÍSTICA

PORTUGAL

INQUÉRITO AOS ORÇAMENTOS FAMILIARES

**RESULTADOS
1994-1995**

Catalogação recomendada

INQUÉRITO AOS ORÇAMENTOS FAMILIARES.

Lisboa, 1992-

Inquérito aos orçamentos familiares / ed. Instituto Nacional de Estatística. - 1989/1990- . - Lisboa : I.N.E., 1992- . - 30 cm

Quinquenal

ISSN 0872-1386

ISBN 972-673-210-7

Director

Presidente do Conselho de Administração
C. Corrêa Gago

Editor

Instituto Nacional de Estatística
Av. António José de Almeida, 2
1000 LISBOA
Telefone: (01) 847 00 50
Fax: (01) 847 85 78

Composto

INE - Dep. Estatísticas Sócio-Económicas

Impressão

INE - Secção de Artes Gráficas

Tiragem: 700 exemplares

Depósito legal n.º: 55144/92

Preço: 2 700\$00 (IVA incluído)

O INE na Internet
<http://www.ine.pt>



INSTITUTO NACIONAL DE ESTATÍSTICA

Com o objectivo de melhorar a qualidade dos nossos produtos e serviços e, conseqüentemente, o nível de satisfação das suas necessidades de informação, solicita-se o favor de responder ao questionário que se segue e remetê-lo para o INE (Postal RSF - em anexo; não precisa de selo).

Anualmente o INE edita um catálogo que visa dar a conhecer a informação disponível em publicações, suporte electrónico e não publicada. Este catálogo é gratuito, podendo ser enviado a pedido.

Visite o INE na INTERNET no Endereço: <http://www.ine.pt>

Moradas para pedidos de informação.

Direcção Regional de Lisboa e Vale do Tejo
Av. António José de Almeida
1000 LISBOA
Telef. (01) 847 00 50 - Fax: (01) 847 85 78

Direcção Regional do Norte
Edifício Scala - Rua do Vilar, 235-9º
4050 PORTO
Telef. (02) 607 20 00 - Fax: (02) 607 20 05

Direcção Regional do Centro
Rua Aires de Campos, Casa das Andorinhas
3000 COIMBRA
Telef. (039) 40 30 45 - Fax: (039) 40 30 18

Direcção Regional do Alentejo
Rua Miguel Bombarda, 34/36
7000 ÉVORA
Telef. (066) 25 544 - Fax: (066) 29 326

Direcção Regional de Estatística da Madeira
Calçada de Santa Clara, 40
9000 FUNCHAL
Telef. (091) 74 25 82 - Fax: (091) 74 19 09

Serviço Regional de Estatística dos Açores
Rua Caminho do Meio, 56, S. Carlos
9700 ANGRA DO HEROÍSMO
Telef. (095) 31 14 78 - Fax: (095) 32 848

INQUÉRITO AOS ORÇAMENTOS FAMILIARES 1994-1995 (RESULTADOS)

1 Recebeu esta publicação por?

ASSINATURA AVULSO OFERTA

2 Quais os capítulos desta publicação cuja informação utiliza com mais frequência?

3. Esta publicação satisfaz as suas necessidades de Informação Estatística, nesta área?

MUITO RAZOAVELMENTE POUCO NADA

4. Classifique (marcando com um X) esta publicação, relativamente aos seguintes atributos:

- 4.1. Actualidade da informação?
4.2. Qualidade da informação?
4.3. Conteúdo (grau de utilidade)?
4.4. Qualidade Gráfica?
4.5. Outros?

BOM	MÉDIO	MAU
<input type="checkbox"/>	<input type="checkbox"/>	<input type="checkbox"/>
<input type="checkbox"/>	<input type="checkbox"/>	<input type="checkbox"/>
<input type="checkbox"/>	<input type="checkbox"/>	<input type="checkbox"/>
<input type="checkbox"/>	<input type="checkbox"/>	<input type="checkbox"/>

→ ESPECIFIQUE _____

5. Que informação adicional gostaria de ver incluída nesta publicação?

6. Utilizaria a informação desta publicação se estivesse também disponível em disquete?

SIM NÃO

Nome _____
Empresa _____
Morada _____

C. Postal _____ Localidade _____
Telf. () _____ Fax () _____ Data / /

(opcional)
desejo receber o "Catálogo de Publicações"

SIM NÃO



INSTITUTO NACIONAL DE ESTATÍSTICA
PORTUGAL

AUTORIZADO PELOS CTT
NO SERVIÇO NACIONAL

RSF

NÃO PRECISA DE SELO

INSTITUTO NACIONAL DE ESTATÍSTICA

Direcção Regional de Lisboa e Vale do Tejo
Secção Editorial, Promoção e Venda de Publicações

Av. António José de Almeida

1000 LISBOA

NOTA INTRODUTÓRIA

Com a presente publicação o Instituto Nacional de Estatística divulga os principais resultados do “Inquérito aos Orçamentos Familiares 1994/1995”, cuja operação estatística de “recolha de informação” decorreu no período de 10 de Outubro de 1994 a 8 de Outubro de 1995, junto de uma amostra de cerca de 10 500 alojamentos, no Continente, Açores e Madeira.

A estrutura da publicação mantém-se idêntica à realizada para o anterior inquérito. Para um conhecimento detalhado da metodologia em que se baseiam os resultados apurados, remete-se para a leitura da “Metodologia do Inquérito aos Orçamentos Familiares 1994/1995”.

O Instituto Nacional de Estatística expressa o seu agradecimento a todos aqueles que contribuíram para a realização deste inquérito, ficando a aguardar críticas e sugestões que permitam uma melhoria da informação estatística apresentada.

Julho, 1997

Sinais Convencionais

- ... Dado confidencial
- Resultado nulo
- x Dado não disponível
- “ Estimativa
- * Dado rectificado
- Dado inferior a metade da unidade utilizada

Nota: Por razões de arredondamento, os totais podem não corresponder à soma das parcelas indicadas

Para esclarecimentos e informações adicionais sobre o conteúdo desta publicação contactar:

Dr.ª Ana Paula Santos

☎ 847 00 50 ext. 1261

ÍNDICE SISTEMÁTICO

Nota introdutória	3
Sinais convencionais.....	4
Índice sistemático	5
Informação disponível e não publicada	7
1 - INTRODUÇÃO	11
2 - ANÁLISE DOS RESULTADOS DO INQUÉRITO	12
2.1. Características Demográficas.....	12
A. Dimensão do agregado em número de indivíduos.....	12
B. Categoria sócio-económica do representante do agregado.....	13
C. Tipo de agregado	15
2.2. Características sócio-económicas.....	16
A. Condições do alojamento.....	16
B. Conforto dos alojamentos	20
C. Bens de equipamento dos agregados	21
2.3. Despesas médias anuais dos agregados.....	23
2.4. Receitas líquidas médias anuais dos agregados	27
3 - LIMITAÇÕES NA UTILIZAÇÃO DOS RESULTADOS	30
3.1. Considerações gerais.....	30
3.2. Precisão dos estimadores; Erros de amostragem	30
4 - QUADROS DE APURAMENTOS	33
5 - QUADROS DE ERROS DE AMOSTRAGEM.....	211

INFORMAÇÃO DISPONÍVEL NÃO PUBLICADA

Desagregação a nível de Continente e NUTS II para os quadros:

- 1.AI - N.º de alojamentos por algumas características do alojamento segundo a categoria sócio-económica do representante do agregado
 - 2.AI - N.º de agregados por algumas características dos agregados segundo a categoria sócio-económica do representante do agregado
 - 3.AI - N.º de agregados por alguns bens de equipamento, meios de transporte e outros bens segundo a categoria sócio-económica do representante do agregado
 - 4.AI - Despesas Médias Anuais dos agregados segundo a categoria sócio-económica do representante do agregado (a 3 e a 5 dígitos)
 - 5.AI - Receitas Líquidas Médias Anuais dos agregados segundo a categoria sócio-económica do representante do agregado
 - 6.AI - Encargos Médios Anuais dos agregados segundo a categoria sócio-económica do representante do agregado
-
- 1.AII - Distribuição percentual dos alojamentos por algumas características do alojamento segundo a categoria sócio-económica do representante do agregado
 - 2.AII - Distribuição percentual dos agregados por algumas características dos agregados segundo a categoria sócio-económica do representante do agregado
 - 3.AII - Distribuição percentual dos agregados por alguns bens de equipamento, meios de transporte e outros bens segundo a categoria sócio-económica do representante do agregado
 - 4.AII - Estrutura das Despesas Médias Anuais dos agregados segundo a categoria sócio-económica do representante do agregado (a 3 e a 5 dígitos)
 - 5.AII - Estrutura das Receitas Líquidas Médias Anuais dos agregados segundo a categoria sócio-económica do representante do agregado
 - 6.AII - Estrutura dos Encargos Médios Anuais dos agregados segundo a categoria sócio-económica do representante do agregado

- 1.BI** - N.º de alojamentos por algumas características do alojamento segundo o tipo de agregado
- 2.BI** - N.º de agregados por algumas características dos agregados segundo o tipo de agregado
- 3.BI** - N.º de agregados por alguns bens de equipamento, meios de transporte e outros bens segundo o tipo de agregado
- 4.BI** - Despesas Médias Anuais dos agregados segundo o tipo de agregado (a 3 e a 5 dígitos)
- 5.BI** - Receitas Líquidas Médias Anuais dos agregados segundo o tipo de agregado
- 6.BI** - Encargos Médios Anuais dos agregados segundo o tipo de agregado

- 1.BII** - Distribuição percentual dos alojamentos por algumas características do alojamento segundo o tipo de agregado
- 2.BII** - Distribuição percentual dos agregados por algumas características dos agregados segundo o tipo de agregado
- 3.BII** - Distribuição percentual dos agregados por alguns bens de equipamento, meios de transporte e outros bens segundo o tipo de agregado
- 4.BII** - Estrutura das Despesas Médias Anuais dos agregados segundo o tipo de agregado (a 3 e a 5 dígitos)
- 5.BII** - Estrutura das Receitas Líquidas Médias Anuais dos agregados segundo o tipo de agregado
- 6.BII** - Estrutura dos Encargos Médios Anuais dos agregados segundo o tipo de agregado

- 1.CI** - N.º de alojamentos por algumas características do alojamento segundo a situação económica do agregado
- 2.CI** - N.º de agregados por algumas características dos agregados segundo a situação económica do agregado
- 3.CI** - N.º de agregados por alguns bens de equipamento, meios de transporte e outros bens segundo a situação económica do agregado
- 4.CI** - Despesas Médias Anuais dos agregados segundo a situação económica do agregado (a 3 e a 5 dígitos)
- 5.CI** - Receitas Líquidas Médias Anuais dos agregados segundo a situação económica do agregado
- 6.CI** - Encargos Médios Anuais dos agregados segundo a situação económica do agregado

- 1.CII** - Distribuição percentual dos alojamentos por algumas características do alojamento segundo a situação económica do agregado

- 2.CII - Distribuição percentual dos agregados por algumas características dos agregados segundo a situação económica do agregado
 - 3.CII - Distribuição percentual dos agregados por alguns bens de equipamento, meios de transporte e outros bens segundo a situação económica do agregado
 - 4.CII - Estrutura das Despesas Médias Anuais dos agregados segundo a situação económica do agregado (a 3 e a 5 dígitos)
 - 5.CII - Estrutura das Receitas Líquidas Médias Anuais dos agregados segundo a situação económica do agregado
 - 6.CII - Estrutura dos Encargos Médios Anuais dos agregados segundo a situação económica do agregado
-
- 1.DI - N.º de alojamentos por algumas características do alojamento segundo a principal fonte de receita do agregado
 - 2.DI - N.º de agregados por algumas características dos agregados segundo a principal fonte de receita do agregado
 - 3.DI - N.º de agregados por alguns bens de equipamento, meios de transporte e outros bens segundo a principal fonte de receita do agregado
 - 4.DI - Despesas Médias Anuais dos agregados segundo a principal fonte de receita do agregado (a 3 e a 5 dígitos)
 - 5.DI - Receitas Líquidas Médias Anuais dos agregados segundo a principal fonte de receita do agregado
 - 6.DI - Encargos Médios Anuais dos agregados segundo a principal fonte de receita do agregado
-
- 1.DII - Distribuição percentual dos alojamentos por algumas características do alojamento segundo a principal fonte de receita do agregado
 - 2.DII - Distribuição percentual dos agregados por algumas características dos agregados segundo a principal fonte de receita do agregado
 - 3.DII - Distribuição percentual dos agregados por alguns bens de equipamento, meios de transporte e outros bens segundo a principal fonte de receita do agregado
 - 4.DII - Estrutura das Despesas Médias Anuais dos agregados segundo a principal fonte de receita do agregado (a 3 e a 5 dígitos)
 - 5.DII - Estrutura das Receitas Líquidas Médias Anuais dos agregados segundo a principal fonte de receita do agregado
 - 6.DII - Estrutura dos Encargos Médios Anuais dos agregados segundo a principal fonte de receita do agregado

- 1.EI - N.º de alojamentos por algumas características do alojamento segundo decis de agregados ordenados pela despesa
- 2.EI - N.º de agregados por algumas características dos agregados segundo decis de agregados ordenados pela despesa
- 3.EI - N.º de agregados por alguns bens de equipamento, meios de transporte e outros bens segundo decis de agregados ordenados pela despesa
- 4.EI - Despesas Médias Anuais dos agregados segundo decis de agregados ordenados pela despesa (a 3 e a 5 dígitos)
- 5.EI - Receitas Líquidas Médias Anuais dos agregados segundo decis de agregados ordenados pela despesa
- 6.EI - Encargos Médios Anuais dos agregados segundo decis de agregados ordenados pela despesa

- 1.EII - Distribuição percentual dos alojamentos por algumas características do alojamento segundo decis de agregados ordenados pela despesa
- 2.EII - Distribuição percentual dos agregados por algumas características dos agregados segundo decis de agregados ordenados pela despesa
- 3.EII - Distribuição percentual dos agregados por alguns bens de equipamento, meios de transporte e outros bens segundo decis de agregados ordenados pela despesa
- 4.EII - Estrutura das Despesas Médias Anuais dos agregados segundo decis de agregados ordenados pela despesa (a 3 e a 5 dígitos)
- 5.EII - Estrutura das Receitas Líquidas Médias Anuais dos agregados segundo decis de agregados ordenados pela despesa
- 6.EII - Estrutura dos Encargos Médios Anuais dos agregados segundo decis de agregados ordenados pela despesa

Nota: Poderão ser solicitados outros apuramentos, os quais serão efectuados pelo INE, tendo em atenção que variáveis pouco frequentes ou para as quais se pretenda um grau de desagregação elevado, poderão apresentar valores de menor fiabilidade.

1 - INTRODUÇÃO

Ao proceder à execução do “Inquérito aos Orçamentos Familiares 1994/1995” o Instituto Nacional de Estatística teve como principal objectivo, recolher informação que permitisse, de entre as múltiplas finalidades de utilização, revelar a estrutura e o nível de consumo dos agregados, segundo determinadas variáveis de carácter demográfico e sócio-económico.

Como é do conhecimento geral, sendo feitos com regularidade, os Inquéritos aos Orçamentos Familiares permitem conhecer os padrões de consumo e as condições de vida dos agregados e seguir a sua evolução, constituindo, desta forma, uma base importante para os estudiosos e agentes económicos em geral.

A análise que se apresenta, relativa aos resultados do inquérito, não pretende ser exaustiva, mas apenas evidenciar alguns aspectos que, numa primeira análise, se afiguram particularmente relevantes. Assim, repartir-se-á por quatro pontos considerados fundamentais:

- ❖ aspectos demográficos
- ❖ aspectos sócio-económicos
- ❖ despesas médias dos agregados
- ❖ receitas líquidas médias dos agregados

Esta análise será desenvolvida recorrendo, entre outros aspectos, às comparações a nível nacional, com os resultados do anterior inquérito (“Inquérito aos Orçamentos Familiares 1989/1990”).

Os resultados do actual inquérito - “Inquérito aos Orçamentos Familiares 1994/1995” - são extrapolados, o que significa um corte metodológico relativamente à prática anterior ⁽¹⁾. Nesse sentido, com o objectivo de assegurar a máxima comparabilidade, aplicou-se idêntico método à base de dados do “Inquérito aos Orçamentos Familiares 1989/1990”, designadamente extrapolação dos resultados amostrais e redefinição de variáveis. São, por isso, compreensíveis as diferenças entre os resultados do “Inquérito aos Orçamentos Familiares 1989/1990” apresentados nesta publicação e os resultados amostrais difundidos em 92 pelo INE.

⁽¹⁾ Uma descrição mais detalhada é apresentada no ponto 7.3. da “Metodologia do Inquérito aos Orçamentos Familiares 1994/1995”

2 - ANÁLISE DOS RESULTADOS DO INQUÉRITO

2.1. CARACTERÍSTICAS DEMOGRÁFICAS

A. DIMENSÃO DO AGREGADO EM NÚMERO DE INDIVÍDUOS

QUADRO 1

Distribuição percentual dos agregados por dimensão destes expressa em número de indivíduos

Comparação 89/90 - 94/95

	I.O.F. 89/90	I.O.F. 94/95
	Percentagem	Percentagem
1 indivíduo	11.5	14.02
2 indivíduos	28.0	27.92
3 indivíduos	23.8	23.45
4 indivíduos	21.6	20.97
5 indivíduos	9.1	8.44
6 e mais indivíduos	6.0	5.2

Nº médio de ind. / agregado	3,11	3,02
-----------------------------	------	------

A análise do Quadro 1 revela que, no período em estudo, não houve uma alteração muito significativa da composição dos agregados, expressa em número de indivíduos. No entanto, o decréscimo das “grandes famílias”, já verificado anteriormente, persiste - os “agregados de 5 e mais indivíduos” representavam, em 89/90, 15,1% do total dos agregados, em Portugal, enquanto em 94/95 representam apenas 13,6%.

Uma análise desta característica por região, permite inferir quanto a uma distribuição pouco homogénea, sendo o contraste bastante acentuado entre o Continente e as Regiões Autónomas dos Açores e da Madeira. Com efeito, os “agregados de 5 e mais indivíduos” representam 13,1% do total dos agregados, no Continente, 25,4% nos Açores e 26,5% na Madeira - Quadro 2.II.

GRÁFICO 1

Distribuição percentual dos agregados por dimensão dos mesmos expressa em n.º de indivíduos segundo a região

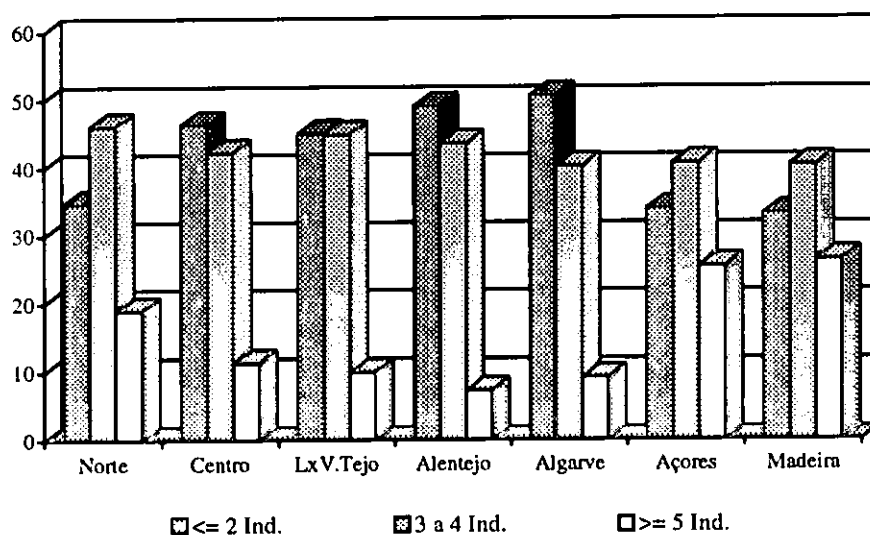

B. CATEGORIA SÓCIO-ECONÓMICA DO REPRESENTANTE DO AGREGADO

A categoria sócio-económica é uma “variável derivada” que se obtém a partir da conjugação dos atributos “condição perante o trabalho”, “profissão”, “situação na profissão”, “ramo de actividade” e a variável que traduz a dicotomia sector público/sector privado.

No Inquérito de 1989/1990 esta última variável não foi questionada; assim sendo, e por forma a permitir a comparabilidade dos resultados dos dois inquéritos, procedeu-se a uma redefinição da variável “categoria sócio-económica do representante do agregado”, assumindo-se o “sector público” numa forma restrita, i.e., considerando-se como sendo formado apenas pela “Administração Pública”, sendo o “sector privado” interpretado como o “Sector Empresarial”.

Na análise que seguidamente se apresenta, a “categoria sócio-económica” foi definida, apenas, para o “representante do agregado”, devendo ter-se em atenção que a escolha do “representante do agregado” é uma decisão que cabe, inteiramente, aos seus membros, não obedecendo a qualquer critério pré-definido e normalizado.

QUADRO 2

Distribuição percentual dos agregados por categoria sócio-económica do representante do agregado

Comparação 89/90 - 94/95

	I.O.F. 89/90	I.O.F. 94/95
	Percentagem	Percentagem
<i>- Sector Privado -</i>	32,8	31,7
Trabalhador p/ conta de outrem - pessoal operário	19,0	16,5
Outros trabalhadores p/ conta de outrem	13,8	15,2
<i>- Sector Público -</i>	6,8	4,5
Trabalhador p/ conta de outrem - pessoal operário	1,2	1,0
Outros trabalhadores p/ conta de outrem	5,6	3,5
<i>- Outras Activas -</i>	23,3	23,7
Trabalhador p/ conta própria (excepto agricultura)	12,3	12,0
Empresários e trabalhadores agrícolas	9,9	8,4
Desempregados	1,1	3,3
<i>- Inactivos -</i>	37,3	38,6
Reformados	33,1	34,1
Aluno/Estudante e S.M.O.	0,1	0,1
Domésticos	2,7	2,8
Incapacitado permanente pra o trabalho	0,7	1,6
Outros	0,7	1,5

Tendo por base os resultados apresentados no **Quadro 2**, pode dizer-se que a variável “categoria sócio-económica do representante do agregado” não apresentou alterações de estrutura. De salientar o decréscimo verificado nas categorias associadas ao “sector público” e na categoria relacionada com as actividades agrícolas.

Uma análise por região, e tendo por base a “população activa”, permite inferir quanto ao papel predominante dos “trabalhadores por conta de outrem - pessoal operário”, na região “Norte” - 19,06% apenas no “sector privado”; 20,6% nos dois sectores - provavelmente ligados a “actividades industriais”,

particularmente frequentes nesta região; na região de “Lisboa e Vale do Tejo” a predominância dos “outros trabalhadores por conta de outrem” - 14,21% no “sector privado”; 25,3% nos dois sectores - ligados, eventualmente, às “actividades de serviços”, predominantes nesta região. Os “trabalhadores por conta própria (excepto agricultura)” apresentam o seu valor mais elevado na região “Algarve”, o que poderá estar associado às “actividades de restauração” (hotéis, restaurantes, cafés e similares) muito frequentes nesta região - **Quadro 2.II**.

No que respeita aos “inactivos”, de salientar o elevado valor que a categoria “reformados” apresenta na região “Alentejo”, o que poderá estar relacionado com o elevado envelhecimento da população nesta região.

C. TIPO DE AGREGADO

QUADRO 3

Distribuição percentual dos agregados por tipo de agregado

Comparação 89/90 - 94/95

	I.O.F. 89/90	I.O.F. 94/95
	Percentagem	Percentagem
Indivíduo só com menos de 30 anos	0,2	0,24
Indivíduo só com idade \geq 30 e $<$ 65 anos	3,7	3,81
Indivíduo só com 65 ou mais anos	7,6	9,98
Casal sem crianças, ambos $<$ 65 anos	10,3	7,64
Casal sem crianças, pelo menos um $>$ 65 anos	12,2	14,58
Casal com uma criança \leq 16 anos	10,8	8,14
Casal com duas crianças \leq 16 anos	11,0	6,58
Casal com três ou mais crianças \leq 16 anos	3,3	1,81
Monoparental com crianças \leq 16 anos	2,6	1,34
Casal ou monoparental com dependentes $>$ 16 e \leq 21 anos	2,1	4,80
Outro tipo de agregado	36,2	41,08

(NOTA: Com o termo “criança” pretende-se designar os indivíduos com idade igual ou inferior a 16 anos)

No período que medeia entre os dois inquéritos assistiu-se a um decréscimo bastante considerável dos “agregados com crianças”; com efeito, este tipo de agregado representava 27,7% do total dos

agregados de Portugal em 89/90 e 17,9% em 94/95, verificando-se, desta forma um decréscimo de 9,8 pontos percentuais - **Quadro 3**.

Por outro lado, os “agregados de um só indivíduo” sofreram um acréscimo de 2,5 pontos percentuais - 11,5% em 89/90; 14,0% em 94/95 - e os “agregados com jovens dependentes” (indivíduos com idade compreendida entre os 16 anos e os 21 anos, solteiros e não activos) apresentam um acréscimo 2,7 pontos percentuais, a que não será estranho o facto de os jovens estudarem até uma idade mais tardia, mantendo-se no agregado.

Da análise por região, de salientar as elevadas percentagens apresentadas pelos “agregados de um só indivíduo de idade superior a 65 anos” e “casal com pelo menos de um indivíduo de idade superior a 65 anos” na região “Alentejo” - 11,8% e 18,2%, respectivamente - evidenciando, uma vez mais, o envelhecimento da população desta região - **Quadro 2.II**.

O tipo de agregado “casal com crianças” apresenta os valores mais elevados nas regiões “Norte” e “Açores” - 19,4% e 21,2%, respectivamente.

2.2. CARACTERÍSTICAS SÓCIO-ECONÓMICAS

Relativamente às características sócio-económicas dos agregados, foram analisadas as seguintes variáveis:

A. CONDIÇÕES DO ALOJAMENTO

No que respeita às “condições do alojamento” podem ser analisados os resultados quanto ao “tipo de edifício”, “regime de ocupação”, “número de divisões do alojamento” e “área habitável do alojamento”, entre outros.

QUADRO 4

Distribuição percentual dos alojamentos por tipo de edifício

Comparação 89/90 - 94/95

	I.O.F. 89/90	I.O.F. 94/95
	Percentagem	Percentagem
Moradia independente	65,5	71,13
De apartamentos	31,5	27,27
Outro	3,0	1,60

A análise dos resultados do **Quadro 4**, evidencia a predominância do tipo “moradia” -71,13% - a qual se intensificou nos últimos anos, já que o valor apresentado no anterior inquérito era 65,5%.

GRÁFICO 2

Distribuição percentual dos alojamentos por tipo de edifício segundo a região

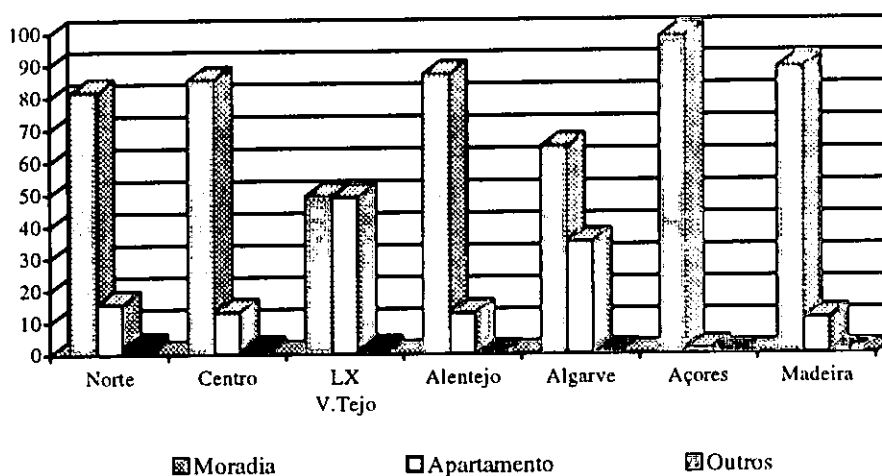

Analisando o **Gráfico 2**, pode dizer-se que o edifício tipo “moradia” apresenta uma distribuição homogénea por região, com exceção da região “Lisboa e Vale do Tejo”, a que não serão estranhos os grandes aglomerados populacionais, situados em torno da cidade de Lisboa.

QUADRO 5

Distribuição percentual dos agregados por regime de ocupação

Comparação 89/90 - 94/95

	LQF. 89/90	LQF. 94/95
	Percentagem	Percentagem
Proprietário	59,5	66,19
Arrendatário	32,4	26,02
Outros	8,1	7,79

Associado a este facto, de salientar a predominância dos agregados "proprietários", sendo a região "Lisboa e Vale do Tejo" aquela que apresenta um menor valor para esta característica -59,23% (Gráfico 3) predominância essa que persiste nos últimos anos, como pode ser constatado no Quadro 5.

GRÁFICO 3

Distribuição percentual dos agregados por regime de ocupação segundo a região

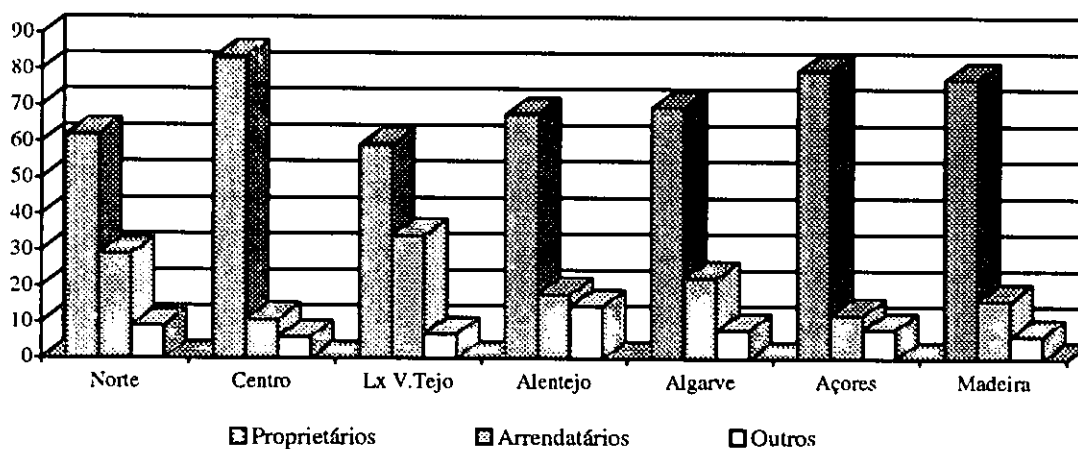

Atendendo à "categoria sócio-económica do representante do agregado", o tipo de edifício "moradia" só é preterido pela categoria "outros trabalhadores por conta de outrem" - 42,53% no "sector

privado”, 43,5% no “sector público” - **Quadro 1.AI** -; enquanto o tipo “moradia” associado ao regime de ocupação “proprietário” apresenta os valores mais elevados junto da categoria “empresários e trabalhadores agrícolas”- 97,37% e 78,14%, respectivamente.

No período em estudo, constata-se um significativo aumento dos “pequenos alojamentos” em “número de divisões”, associado a um aumento da “área habitável” dos mesmos. Assim, em 89/90 os alojamentos com “3 ou menos divisões” representavam 19,3% do total dos alojamentos em Portugal, enquanto em 94/95, esse valor é de 58,96%. Em termos de “área habitável”, os alojamentos com “80 ou mais m²” representavam, em 89/90, 35,4% do total e 44,35% em 94/95 - **Quadro 6**.

QUADRO 6

Distribuição percentual dos alojamentos por número de divisões assoalhadas e área do alojamento

Comparação 89/90 - 94/95

	I.O.F. 89/90	I.O.F. 94/95
	Percentagem	Percentagem
Nº de Divisões Assoalhadas		
1 divisão	0,7	7,54
2 divisões	4,8	20,15
3 divisões	13,8	31,27
4 divisões	31,5	22,20
5 e mais divisões	49,3	18,83
Área Habitável		
inferior a 20 m ²	2,4	1,5
de 20 a 39 m ²	12,9	9,27
de 40 a 59 m ²	24,0	21,28
de 60 a 79 m ²	25,4	23,6
igual ou superior a 80 m ²	35,4	44,35

No Continente, independentemente da região em que se situa o alojamento, são os alojamentos com “3 divisões assoalhadas” os ocupados em maior número - **Quadro 1.I** - e, relativamente à “área habitável”, cerca de 50% dos agregados em cada região do Continente habitam alojamentos de área “inferior a 80 m²” - **Quadro 1.II**.

Tendo por base a “categoria sócio-económica do representante do agregado”, uma vez mais são os alojamentos com “3 divisões assoalhadas” e com uma “área habitável inferior a 80 m²” os que

apresentam maiores valores - Quadro 1.AI - com excepção dos “trabalhadores por conta própria (excepto agricultura)” - 29,97% destes agregados ocupam alojamentos de “5 e mais divisões” e 63,83% ocupam alojamentos com uma “área habitável superior a 80 m²”.

Os “pequenos alojamentos” (com 2 ou menos divisões assoalhadas) são os mais escolhidos pelos “agregados de um só indivíduo” já que 44% destes agregados habitam alojamentos com essa característica - Quadro 1.BII.

B. CONFORTO DOS ALOJAMENTOS

O “Inquérito aos Orçamentos Familiares” permite conhecer outros elementos de conforto dos alojamentos, nomeadamente, as “condições básicas do alojamento” - água canalizada, electricidade e instalações sanitárias.

QUADRO 7

Distribuição percentual dos alojamentos por condições básicas do alojamento

Comparação 89/90 - 94/95

	I.O.F. 89/90	I.O.F. 94/95
	Percentagem	Percentagem
Água Canalizada	89,0	93,22
Electricidade	97,8	98,20
Instalações Sanitárias:		
no exterior incompleta	6,6	6,23
no exterior completa	2,1	3,17
no interior incompleta	12,3	8,42
no interior completa	69,1	75,06

A percentagem de alojamentos que possui as três “condições básicas do alojamento” aumentou nos últimos 5 anos, como se verifica pelos resultados do Quadro 7; este facto associado ao desenvolvimento anteriormente constatado, indicia uma melhoria generalizada das condições dos alojamentos, em Portugal.

Pode dizer-se que os valores apresentados para as “condições básicas do alojamento”, não variam muito com a região, ainda que as regiões autónomas dos Açores e da Madeira apresentem uma certa melhoria em relação ao Continente e a região do “Alentejo” seja a mais desfavorecida.

De uma forma geral, são os agregados cujo representante é “empresário ou trabalhador agrícola” ou “reformado” aqueles que habitam alojamentos menos bem equipados no que respeita às “condições básicas” do mesmo - **Quadro 1.AII.**

C. BENS DE EQUIPAMENTO DOS AGREGADOS

O nível de conforto dos agregados pode ser, também, avaliado tendo em atenção a “posse de bens de equipamento” por parte desses mesmos agregados.

QUADRO 8

Número e percentagem de agregados por alguns bens de equipamento

Comparação 89/90 - 94/95

	I.O.F. 89/90	I.O.F. 94/95
	Percentagem	Percentagem
Fogão	98,4	99,28
Frigorífico	89,2	94,54
Arca Congeladora	36,0	53,94
Aparelhos de Aquecimento	53,2	69,27
TV Cores	49,8	87,84
Material Fotográfico	28,4	38,86
Vídeo	16,0	40,73
Computador Pessoal	5,2	10,06
Aspirador	50,1	58,45
Máquina de lavar roupa	53,2	72,77
Máquina de lavar loiça	7,0	12,81
Máquina de Costura	49,2	48,13

Certos bens de equipamento, como o “fogão” e o “frigorífico”, estão de tal forma difundidos junto dos agregados que apresentam uma percentagem muito próxima da chamada “franja de saturação”, caracterizada por variações muito pequenas ou quase nulas; podendo dizer-se que tais bens fazem “parte integrante” do alojamento - dos agregados portugueses, dispunham de “fogão” 98,4% em 89/90, 99,3% em 94/95; dispunham de “frigorífico” 89,2% em 89/90, 94,5% em 94/95 - **Quadro 8**.

Relativamente a outros bens, houve uma acentuada difusão dos mesmos nos últimos 5 anos, nomeadamente, a “máquina de lavar roupa” - 53,2% em 89/90, 72,8% em 94/95 - a “televisão a cores” - 49,8% em 89/90, 87,8% em 94/95 - e o “vídeo” - 16,0% em 89/90, 40,7% em 94/95- **Quadro 8**.

O telefone, não sendo considerado um “bem de equipamento” dos agregados, apresenta uma evolução, no período de referência, que é de realçar - **Gráfico 4**:

GRÁFICO 4

Percentagem de agregados que possuem telefone

Comparação 89/90 - 94/95

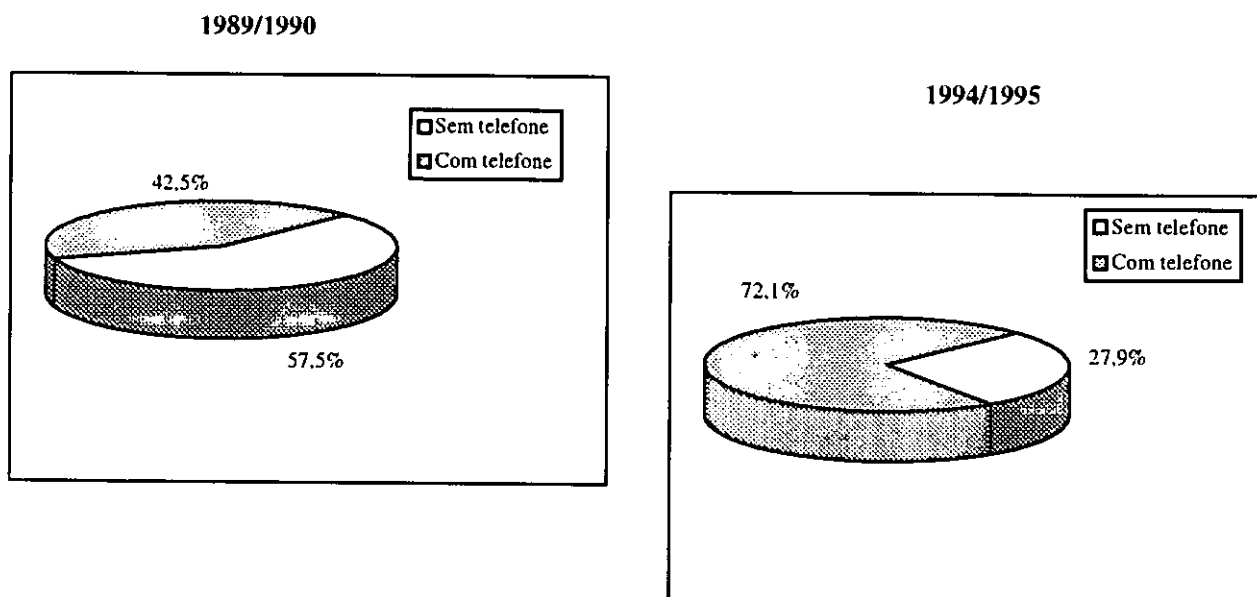

2.3. DESPESAS MÉDIAS ANUAIS DOS AGREGADOS

Com o objectivo de permitir a comparação com os resultados do inquérito anterior, disponibiliza-se a estrutura das despesas médias dos agregados para os dois inquéritos e os valores dessa mesma despesa a preços de 95 (inflacionados pelo índice de preços no consumidor):

QUADRO 9

Estrutura das despesas médias anuais dos agregados

Comparação 89/90 - 94/95

	I.O.F. 89/90		I.O.F. 89/90		I.O.F. 94/95	
	Preços 90	Percentagem	Preços 95 ^(*)	Percentagem	Preços 95	Percentagem
1. Prod. Alimentares, Bebidas e Tabaco	432 970	33,20	612 851	29,10	553 376	23,86
2. Vestuário e Calçado	121 210	9,29	194 292	9,23	145 519	6,27
3. Habitação, Aquecimento e Iluminação	161 670	12,40	301 133	14,30	477 551	20,59
4. Móveis e Equipamento Doméstico	93 690	7,18	140 648	6,68	160 872	6,94
5. Serviços Médicos e de Saúde	38 890	2,98	73 137	3,47	106 886	4,61
6. Transportes e Comunicações	205 770	15,78	357 580	16,98	439 321	18,94
7. Distrações, Espectác., Instrução e Cultura.	48 540	3,72	77 291	3,67	96 950	4,18
8. Outros Bens e Serviços	166 040	12,73	281 023	13,34	286 029	12,33
9. Outras Despesas	35 510	2,72	68 109	3,23	52 886	2,28

(*) NOTA: Os valores do I.O.F. 89/90 foram actualizados para 95 utilizando os valores do IPC por classes

De acordo com os resultados do **Quadro 9**, em 94/95 cerca de 60% do “orçamento familiar” é consagrado a apenas três classes de despesa - “alimentação, bebidas e tabaco”, “habitação, aquecimento e iluminação” e “transportes e comunicações” - tendo sido estas, também, as classes que evidenciaram maiores alterações, no período que medeia entre os dois inquéritos.

Efectivamente, a “alimentação, bebidas e tabaco” apresenta um significativo decréscimo. Analisando a estrutura da despesa, tendo por base os preços de 90, esta classe passa de 33,20% em 89/90 para 23,86% em 94/95, conforme indica o **Quadro 9**. Contudo, uma actualização dos valores de 89/90 para 95, através dos valores do IPC por classes, conduz a um decréscimo menos significativo - 29,10% em 89/90 para 23,86% em 94/95, conforme indica o **Quadro 9**. No entanto, a parcela mais elevada do “orçamento familiar” continua a ser destinada à classe “alimentação, bebidas e tabaco”.

Na “habitação, aquecimento e iluminação” verifica-se o maior acréscimo registado, de cerca de oito pontos percentuais, se se considerar a estrutura a preços de 90 - 12,4% em 89/90, 20,59% em 94/95 - e de cerca de seis pontos percentuais, se se considerar a estrutura a preços de 95 - 14,3% em 89/90, 20,59% em 94/95

A esta alteração de estrutura das despesas dos agregados, não será estranho o acréscimo de “agregados proprietários” - 59,5% em 89/90, 66,2% em 94/95 - e a consequente evolução operada a nível dos “arrendamentos fictícios” - 5,9% em 89/90, 11,7% em 94/95 -, bem como a alteração verificada a nível dos agregados que possuem/dispõem de veículo automóvel - 39,2% em 89/90, 52% em 94/95 - e a consequente alteração verificada na rubrica “compra de veículos automóveis” - 5,8% em 89/90, 7,0% em 94/95.

A análise por região - **Quadro 4.II** - permite concluir que, de uma forma geral, a estrutura das despesas dos agregados não é, fortemente, influenciada pela região em que o agregado habita. Assim, qualquer que seja a região em análise, a maior fatia do “orçamento familiar” destina-se à classe “alimentação, bebidas e tabaco”, seguindo-se as classes “transportes e comunicações” e “habitação, aquecimento e iluminação”.

Contudo, tendo por base a “despesa média nacional”, para os dois períodos em análise, verifica-se que, com excepção das regiões “Centro” e “Algarve”, todas as regiões registam um aumento da “despesa média anual”. As regiões de “Lisboa e Vale do Tejo” e “Norte” situam-se, em 94/95, acima da média nacional, apresentando a região “Norte” a situação mais favorável a nível de agregado e a região de “Lisboa e Vale do Tejo” a situação mais favorável a nível per capita. A região do “Alentejo” apresenta a situação mais desfavorável a nível de agregado e a região da “Madeira” apresenta a situação mais desfavorável a nível per capita.- **Quadro 10**.

QUADRO 10

Comparação das despesas médias anuais dos agregados e per capita

Portugal / Região

Regiões	Índice 89/90		Índice 94/95	
	agregado	per capita	agregado	per capita
Portugal	100,0	100,0	100,0	100,0
Norte	93,9	88,1	110,7	101,8
Centro	99,9	99,2	87,4	88,5
Lisboa e Vale do Tejo	113,9	118,8	103,7	110,3
Alentejo	76,0	81,8	73,0	78,8
Algarve	110,0	115,8	97,8	107,3
Açores	67,0	60,7	82,9	75,3
Madeira	53,7	47,4	79,2	69,7

Atendendo à “categoria sócio-económica do representante do agregado” - Quadro 4.AII - conclui-se que são os “empresários e trabalhadores agrícolas” e os “reformados” aqueles que despendem maior fatia do seu orçamento em “alimentação, bebidas e tabaco”, o que pode indiciar uma forte componente de “autoconsumo alimentar”, nestas categorias.

Os “trabalhadores por conta de própria (excepto agricultura)” e os “outros trabalhadores por conta de outrem”, quer no “sector privado” quer no “sector público”, despendem na Classe 8 - “outros bens e serviços” - uma fatia maior do que a média, facto que pode estar relacionado com o maior recurso à “alimentação fora de casa”, por parte dos membros destes agregados.

O “tipo de agregado” é outra variável que influencia, fortemente, a estrutura das despesas dos agregados - Quadro 4.BII - sendo, em termos absolutos, os “agregados de um só indivíduo com idade superior a 65 anos” aqueles que menos consomem, comparativamente à média nacional, e os “casais com duas crianças” os que mais consomem - despesa média para Portugal, 2 319 390\$; “agregados de um só indivíduo com idade superior a 65 anos” 781 008\$ e os “casais com duas crianças” 3 244 369\$. Em termos de estrutura, são os “agregados com um só indivíduo com idade inferior a 30 anos” que mais se afastam da “estrutura nacional”.

Uma análise das despesas dos agregados tendo por base os decis de agregados ordenados pela despesa, conduz ao **Quadro 11**:

QUADRO 11

Despesas médias anuais dos agregados ordenados por decis de despesa

Comparação 89/90 - 94/95

	Despesa Média do Decil IOF 89/90 - P95 ^(*)	Despesa Média do Decil IOF 94/95 - P95	Varição
Média Nacional	2 093 292	2 319 390	1,11
1° Decil	350 629	340 340	0,97
2° Decil	655 180	644 510	0,98
3° Decil	925 177	929 410	1,00
4° Decil	1 178 868	1 231 020	1,04
5° Decil	1 459 201	1 566 900	1,07
6° Decil	1 776 367	1 947 150	1,10
7° Decil	2 173 169	2 397 420	1,10
8° Decil	2 703 790	3 023 830	1,12
9° Decil	3 570 885	4 030 750	1,13
10° Decil	6 137 582	7 081 280	1,15

(*) NOTA: Os valores do I.O.F. 89/90 foram actualizados para 95 utilizando o IPC Total excluindo habitação

De acordo com os valores apresentados no **Quadro 11**, a despesa média real dos 3 primeiros decis de agregados ordenados pela despesa sofreu um pequeno decréscimo, enquanto que a despesa dos 6 últimos decis de agregados ordenados pela despesa apresenta uma variação positiva de 10 a 15%.

2.4. RECEITAS LÍQUIDAS MÉDIAS ANUAIS DOS AGREGADOS

Na análise das receitas dos agregados deve ter-se presente, por um lado, a resistência que os agregados oferecem a revelar aspectos considerados do foro pessoal, por outro lado, o desconhecimento que algumas categorias de agregados têm relativamente a algumas rubricas das suas receitas. De salientar, ainda, o facto de, maioritariamente, as receitas declaradas pelos agregados se reportarem ao ano civil anterior ao inquérito (1993/1994), período sobre o qual os agregados têm um melhor conhecimento, nomeadamente, pela declaração de IRS, como consequência dos factos enunciados, obtêm-se valores para as receitas com desfazamento temporal face às despesas para além de uma natural subavaliação nas respostas dadas pelos agregados.

Não obstante e pelo facto das receitas serem, por um lado, um meio de controle do valor global da despesa dos agregados e, por outro lado, permitirem a determinação da principal fonte de rendimento dos agregados, divulgam-se alguns resultados apurados para as receitas líquidas médias anuais dos agregados, para as três grandes fontes de rendimento.

QUADRO 12

Estrutura das receitas médias anuais dos agregados

Comparação 89/90 - 94/95

	I.O.F. 89/90		I.O.F. 94/95	
	Preços 95 ^(*)	Percentagem	Preços 95	Percent.
Receita Monetária Ordinária				
Do trabalho p/ conta de outrem	961 561	47,0	1 159 018	45,8
Do trabalho p/ conta própria	280 766	13,7	312 309	12,3
Rendimentos de propriedade	69 846	3,4	60 148	2,4
Transferências periódicas	308 724	15,1	457 174	18,1
Receita Monetárias Extraordinárias				
Indemnizações p/ despedimento	3 563	0,2	10 779	0,4
Transferências não periódicas	68 161	3,3	74 689	3,0
Receitas em Natureza				
Autoconsumo	72 671	3,6	50 430	2,0
Autoabastecimento	23 255	1,1	19 386	0,8
Autolocação	116 694	5,7	271 144	10,7
Salário em natureza	114 142	5,6	20 859	0,8
Transferências não monetárias	24 395	1,2	93 200	3,7
TOTAL	2 043 778	100,0	2 529 136	100,0

(*) NOTA: Os valores do I.O.F. 89/90 foram actualizados para 95 utilizando o IPC Total excluindo habitação

O Quadro 12 mostra que o “trabalho” persiste como a “principal fonte de rendimento” dos agregados portugueses - 60,7% em 89/90, 58,1% em 94/95 - ainda que tenha registado um ligeiro decréscimo, nos últimos 5 anos - 2,6 pontos percentuais.

De salientar o acréscimo registado na rubrica “transferências periódicas” - 15,1% em 89/90, 18,1% em 94/95 - a que não será estranho o acréscimo verificado nos agregados cujo representante é “reformado”; a rubrica “autolocação” registou, também, um significativo acréscimo - 5,7% em 89/90, 10,7% em 94/95 - concordante com a análise das despesas médias dos agregados sob a forma de “arrendamentos fictícios”.

QUADRO 13

Comparação das receitas líquidas médias anuais dos agregados e per capita

Portugal / Região

Regiões	Índice 89/90		Índice 94/95	
	agregado	per capita	agregado	per capita
Portugal	100,0	100,0	100,0	100,0
Norte	99,4	93,3	102,5	93,4
Centro	94,4	93,8	87,0	88,0
Lisboa e Vale do Tejo	109,4	114,0	110,1	117,0
Alentejo	78,0	87,0	78,5	85,1
Algarve	102,2	111,4	89,9	99,2
Açores	85,0	77,6	90,0	81,3
Madeira	79,4	67,6	93,5	80,3

Tomando a “receita líquida média nacional” como base, para os dois períodos em análise, constata-se que as regiões “Norte” e “Lisboa e Vale do Tejo” são as únicas regiões que, a nível de agregado, neste momento se situam acima da média nacional - 102,5 e 110,1, respectivamente - Quadro 12.

Embora a região “Alentejo” ocupe a posição mais desfavorável nos dois períodos, a nível de agregado, foram as regiões “Centro” e “Algarve” aquelas que registaram maiores decréscimos, neste período de cinco anos (situação semelhante à das despesas). A nível per capita, é a região de “Lisboa e Vale do Tejo” a que apresenta a situação mais favorável, sendo a única que se situa acima da média nacional.

As regiões autónomas dos “Açores” e da “Madeira” registaram neste período, os maiores acréscimos, a nível de agregado, situando-se, actualmente, muito próximo da “média nacional”.

Uma análise por região e tomando o “rendimento líquido médio” de Portugal como base - **Quadro 12** - verifica-se que apenas as regiões “Norte” e “Lisboa e Vale do Tejo” se situam acima da média nacional - 102,5 e 110,1, respectivamente; apresentando o “Alentejo” a situação mais desfavorável - 78,5 - com um rendimento médio cerca de 22 pontos percentuais abaixo da média nacional.

Em relação à “categoria sócio-económica do representante do agregado” - **Quadro 5.AII** -, de salientar o elevado peso que a rubrica “autoconsumo” regista na categoria “empresários e trabalhadores agrícolas” e a rubrica “autolocação” na categoria “trabalhadores por conta própria (excepto agricultura)”.

3 - LIMITES NA UTILIZAÇÃO DOS RESULTADOS

3.1. CONSIDERAÇÕES GERAIS

Ao realizar-se um inquérito por amostragem existe uma infinidade de amostras possíveis de utilização, utilizando o mesmo esquema de amostragem. Cada uma dessas amostras daria lugar a resultados - estimativas - não coincidentes, afastando-se mais ou menos dos valores reais que se obteriam caso se inquirisse a população na sua totalidade.

Assim, para uma correcta interpretação dos resultados do inquérito, apresentam-se, em simultâneo, uma medida do seu desvio em relação ao valor real - ERRO DE AMOSTRAGEM .

3.2. ESTIMADORES

A estimativa de um total relativo a uma determinada característica, para cada uma das regiões geográficas g , é o valor de \hat{X}_g obtido através da expressão:

$$\hat{X}_g = \frac{x_g}{y_g} \times \hat{Y}_g \quad (1)$$

em que

x_g representa o total de uma característica na região geográfica g , obtida a partir dos valores da amostra

y_g representa o total de indivíduos da região geográfica g existente na amostra

\hat{Y}_g representa a estimativa independente da população na região g , relativamente ao ponto médio do período de referência do inquérito.

A estimativa de um total para uma agregação de regiões obtém-se adicionando as respectivas estimativas.

A estimativa de um valor médio obtém-se efectuando o quociente entre as estimativas de dois totais, dependendo estas daquilo que se pretende calcular e relativamente a quê.

3.3. PRECISÃO DOS ESTIMADORES; ERROS DE AMOSTRAGEM

A precisão de um estimador T é avaliada em termos relativos pelo coeficiente de variação, expresso em percentagem e obtido através da expressão:

$$c.v.(T) = \frac{\sqrt{\hat{\text{var}}(T)}}{T} \times 100 \quad (\%)$$

Se T for um estimador de um total relativo a uma região g, é dado pela expressão (1) e a sua variância calculada através da expressão:

$$\hat{\text{var}}(T) = \hat{\text{var}}(\hat{X}_g) = \hat{Y}_g^2 \times \hat{\text{var}}\left(\frac{x_g}{y_g}\right), \quad \text{sendo}$$

$$\hat{\text{var}}\left(\frac{x_g}{y_g}\right) = \frac{1}{y_g^2} \left(\hat{\text{var}}(x_g) + \left(\frac{x_g}{y_g}\right)^2 \hat{\text{var}}(y_g) - 2 \frac{x_g}{y_g} \hat{\text{cov}}(x_g, y_g) \right), \quad (2)$$

e utilizando-se o método das diferenças sucessivas para o cálculo de $\hat{\text{var}}(x)$, $\hat{\text{var}}(y)$ e $\hat{\text{cov}}(x, y)$:

$$\hat{\text{var}}(x_g) = \frac{n_g}{2(n_g - 1)} \sum_{i=1}^{n_g-1} (x_i - x_{i+1})^2$$

$$\hat{\text{var}}(y_g) = \frac{n_g}{2(n_g - 1)} \sum_{i=1}^{n_g-1} (y_i - y_{i+1})^2$$

$$\hat{\text{cov}}(x_g, y_g) = \frac{n_g}{2(n_g - 1)} \sum_{i=1}^{n_g-1} (x_i - x_{i+1})(y_i - y_{i+1})$$

em que:

n_g é o número de secções da amostra de cada região, geográfica g

x_g e y_g são os totais correspondentes a cada região g

Se T representar um estimador de um valor médio relativo a uma região g, é dado por $T = \frac{x_g}{z_g}$

e $\hat{Var}(T) = \hat{Var}\left(\frac{x_g}{z_g}\right)$, sendo este valor calculado através de expressão análoga a (2) em que x_g e

z_g representam os totais, obtidos a partir dos valores da amostra, de duas características necessárias ao cálculo do valor médio.

Se T for um estimador de total para uma agregação de regiões (g=1, ..., G), é dado por:

$$T = \sum_{g=1}^G \hat{X}_g, \quad \text{sendo} \quad \hat{Var}(T) = \sum_{g=1}^G \hat{Var}(\hat{X}_g)$$

Se T for o estimador de um valor médio para uma agregação de regiões (g=1, ..., G) é dado por.

$$T = \frac{\sum_{g=1}^G \hat{X}_g}{\sum_{g=1}^G \hat{Z}_g} = \frac{\hat{X}}{\hat{Z}}$$

e $\hat{Var}(T)$ dada por uma expressão análoga a (2), substituindo x_g e y_g , respectivamente, por \hat{X} e \hat{Z} em que as expressões das variâncias pelo método das diferenças sucessivas tomam a forma:

$$\hat{var}(\hat{X}) = \sum_{g=1}^G \frac{n_g}{2(n_g - 1)} \sum_{i=1}^{n_g-1} (x_i - x_{i+1})^2$$

$$\hat{var}(\hat{Z}) = \sum_{g=1}^G \frac{n_g}{2(n_g - 1)} \sum_{i=1}^{n_g-1} (z_i - z_{i+1})^2$$

$$\hat{cov}(\hat{X}, \hat{Z}) = \sum_{g=1}^G \frac{n_g}{2(n_g - 1)} \sum_{i=1}^{n_g-1} (x_i - x_{i+1})(z_i - z_{i+1})$$

4 - QUADROS DE APURAMENTOS DE RESULTADOS

**1.1 - N° de alojamentos por algumas características do alojamento
segundo a região**

	Norte	Centro	Lisboa e Vale do Tejo	Alentejo	Algarve	Açores	Madeira
1	2	3	4	5	6	7	8
Total	1 057 348	591 598	1 156 967	194 076	125 168	67 744	72 131
Tipo de edifício							
Moradia independente isolada	564 673	277 710	340 174	62 862	41 360	39 477	55 664
Moradia independente geminada/banda	298 699	227 750	232 702	106 114	39 572	27 347	8 390
De apartamentos - edifício c/ menos de 10 apart.	137 449	44 792	309 335	21 738	24 800	921	3 381
De apartamentos - edifício c/ mais de 10 apart.	30 346	33 077	257 935	3 250	18 970	0	4 633
Barraca	2 975	3 101	11 215	112	389	0	63
Outro	23 206	5 168	5 607	0	78	0	0
Ano de construção do edifício							
Anterior a 1918	210 637	108 190	157 004	52 329	18 503	25 127	13 963
De 1918 a 1945	170 770	90 962	148 593	36 865	20 758	12 455	15 528
De 1946 a 1960	141 019	82 004	163 545	28 125	11 973	8 339	11 333
De 1961 a 1970	120 194	77 525	192 516	16 248	12 128	5 361	8 703
De 1971 a 1980	188 026	116 115	263 542	26 893	24 178	3 791	9 580
De 1981 a 1985	114 244	63 742	108 407	20 506	18 348	7 256	5 886
De 1986 a 1990	87 468	44 792	117 753	11 654	18 581	4 874	6 324
Posterior a 1990	24 991	8 269	5 607	1 457	700	542	814
N° de Divisões Assoalhadas							
1 divisão	70 807	19 984	136 444	6 051	6 142	1 679	5 197
2 divisões	166 010	86 827	330 829	26 893	24 567	8 123	14 589
3 divisões	315 955	174 344	377 556	69 137	44 625	16 679	22 666
4 divisões	269 543	142 990	197 189	49 976	32 963	16 733	15 591
5 e mais divisões	235 032	167 453	114 949	42 020	16 870	24 531	14 088
Área Habitável							
Inferior a 20 m ²	13 090	8 958	22 429	1 569	311	54	2 567
De 20 a 39 m ²	61 882	61 331	140 182	12 998	6 997	2 491	16 655
De 40 a 59 m ²	173 150	129 897	306 531	34 064	17 104	9 206	24 983
De 60 a 79 m ²	253 478	111 635	288 775	48 071	33 663	18 845	15 967
De 80 a 99 m ²	261 808	112 669	221 487	37 202	35 607	14 892	7 702
De 100 a 119 m ²	124 954	67 532	90 651	21 738	13 605	6 282	2 379
Igual ou superior a 120 m ²	168 985	99 576	86 913	38 434	17 881	15 975	1 878
Cozinha							
Sem cozinha ou kitchenette	7 140	4 135	10 280	2 801	1 555	108	63
Kitchenette	4 165	3 790	35 513	336	1 788	379	0
Com menos de 4 m ²	88 658	27 909	101 865	9 637	11 973	7 852	10 143
Com 4 m ² e mais	957 385	555 765	1 009 309	181 302	109 852	59 405	61 925
Água Canalizada no Interior							
Sem água canalizada	88 658	52 372	42 055	24 876	10 107	866	2 505
Fria - não ligada à rede pública	152 325	43 414	41 120	10 645	18 270	758	4 133
Fria - ligada à rede pública	129 714	133 342	256 065	24 203	33 274	12 672	9 079
Quente - não ligada à rede pública	245 743	101 988	85 978	18 153	9 407	8 339	4 133
Quente - ligada à rede pública	440 909	260 482	731 749	116 199	54 110	45 109	52 283
Electricidade							
Sem electricidade	14 280	13 093	16 822	7 844	4 742	217	1 127
Fornecida pela EDP	1 030 572	566 101	1 113 978	180 853	119 803	67 473	70 942
Fornecida por outro	12 495	12 404	26 167	5 379	622	54	63
Gás							
Sem gás	1 032 357	575 749	878 473	189 930	108 764	65 578	68 562
Propano - depósito individual	19 636	2 756	73 829	1 008	9 018	2 058	63
Propano - depósito colectivo	5 355	12 404	67 287	1 233	5 131	0	3 506
De cidade	0	689	137 378	1 905	2 255	108	0
Instalações Sanitárias							
Sem instalações sanitárias	67 832	64 432	42 989	35 521	16 793	2 112	2 943
no exterior - incompletas	107 103	31 699	38 316	9 412	4 820	4 657	7 263
no exterior - completas	31 536	33 422	16 822	8 068	6 375	487	6 762
no interior - incompletas	133 284	34 800	74 764	17 592	5 753	5 957	2 880
no interior - completas	717 592	427 246	984 076	123 482	91 427	54 531	52 283
Sistema de Esgoto							
Sem sistema de esgoto	91 633	66 499	38 316	31 599	16 171	3 682	2 129
Fossa séptica	632 505	343 864	230 833	45 606	34 441	50 091	40 136
Ligado à rede pública	302 269	177 100	870 062	115 975	72 846	13 159	26 235
Outro	30 941	4 135	17 756	896	1 710	812	3 632

1.II - Distribuição percentual dos alojamentos por algumas características do alojamento segundo a região

	Norte	Centro	Lisboa e Vale do Tejo	Alentejo	Algarve	Açores	Madeira
1	2	3	4	5	6	7	8
Total	100,00	100,00	100,00	100,00	100,00	100,00	100,00
Tipo de edifício							
Morada independente isolada	53,40	46,94	29,40	32,39	33,04	58,27	77,17
Morada independente geminada/banda	28,25	38,50	20,11	54,68	31,61	40,37	11,63
De apartamentos - edifício c/ menos de 10 apart.	13,00	7,57	26,74	11,20	19,81	1,36	4,69
De apartamentos - edifício c/ mais de 10 apart.	2,87	5,59	22,29	1,67	15,16	0,00	6,42
Barraca	0,28	0,52	0,97	0,06	0,31	0,00	0,09
Outro	2,19	0,87	0,48	0,00	0,06	0,00	0,00
Ano de construção do edifício							
Anterior a 1918	19,92	18,29	13,57	26,96	14,78	37,09	19,36
De 1918 a 1945	16,15	15,38	12,84	19,00	16,58	18,39	21,53
De 1946 a 1960	13,34	13,86	14,14	14,49	9,57	12,31	15,71
De 1961 a 1970	11,37	13,10	16,64	8,37	9,69	7,91	12,07
De 1971 a 1980	17,78	19,63	22,78	13,86	19,32	5,60	13,28
De 1981 a 1985	10,80	10,77	9,37	10,57	14,66	10,71	8,16
De 1986 a 1990	8,27	7,57	10,18	6,00	14,84	7,19	8,77
Posterior a 1990	2,36	1,40	0,48	0,75	0,56	0,80	1,13
Nº de Divisões Assoalhadas							
1 divisão	6,70	3,38	11,79	3,12	4,91	2,48	7,20
2 divisões	15,70	14,68	28,59	13,86	19,63	11,99	20,23
3 divisões	29,88	29,47	32,63	35,62	35,65	24,62	31,42
4 divisões	25,49	24,17	17,04	25,75	26,34	24,70	21,61
5 e mais divisões	22,23	28,31	9,94	21,65	13,48	36,21	19,53
Área Habitável							
Inferior a 20 m ²	1,24	1,51	1,94	0,81	0,25	0,08	3,56
De 20 a 39 m ²	5,85	10,37	12,12	6,70	5,59	3,68	23,09
De 40 a 59 m ²	16,38	21,96	26,49	17,55	13,66	13,59	34,64
De 60 a 79 m ²	23,97	18,87	24,96	24,77	26,89	27,82	22,14
De 80 a 99 m ²	24,76	19,04	19,14	19,17	28,45	21,98	10,68
De 100 a 119 m ²	11,82	11,42	7,84	11,20	10,87	9,27	3,30
Igual ou superior a 120 m ²	15,98	16,83	7,51	19,80	14,29	23,58	2,60
Cozinha							
Sem cozinha ou kitchenette	0,68	0,70	0,89	1,44	1,24	0,16	0,09
Kitchenette	0,39	0,64	3,07	0,17	1,43	0,56	0,00
Com menos de 4 m ²	8,38	4,72	8,80	4,97	9,57	11,59	14,06
Com 4 m ² e mais	90,55	93,94	87,24	93,42	87,76	87,69	85,85
Água Canalizada no Interior							
Sem água canalizada	8,38	8,85	3,63	12,82	8,07	1,28	3,47
Fria - não ligada à rede pública	14,41	7,34	3,55	5,48	14,60	1,12	5,73
Fria - ligada à rede pública	12,27	22,54	22,13	12,47	26,58	18,71	12,59
Quente - não ligada à rede pública	23,24	17,24	7,43	9,35	7,52	12,31	5,73
Quente - ligada à rede pública	41,70	44,03	63,25	59,87	43,23	66,59	72,48
Electricidade							
Sem electricidade	1,35	2,21	1,45	4,04	3,79	0,32	1,56
Fornecida pela EDP	97,47	95,69	96,28	93,19	95,71	99,60	98,35
Fornecida por outro	1,18	2,10	2,26	2,77	0,50	0,08	0,09
Gás							
Sem gás	97,64	97,32	75,93	97,86	86,89	96,80	95,05
Propano - depósito individual	1,86	0,47	6,38	0,52	7,20	3,04	0,09
Propano - depósito colectivo	0,51	2,10	5,82	0,64	4,10	0,00	4,86
De cidade	0,00	0,12	11,87	0,98	1,80	0,16	0,00
Instalações Sanitárias							
Sem instalações sanitárias	6,42	10,89	3,72	18,30	13,42	3,12	4,08
no exterior - incompletas	10,13	5,36	3,31	4,85	3,85	6,87	10,07
no exterior - completas	2,98	5,65	1,45	4,16	5,09	0,72	9,38
no interior - incompletas	12,61	5,88	6,46	9,06	4,60	8,79	3,99
no interior - completas	67,87	72,22	85,06	63,63	73,04	80,50	72,48
Sistema de Esgoto							
Sem sistema de esgoto	8,67	11,24	3,31	16,28	12,92	5,44	2,95
Fossa séptica	59,82	58,12	19,95	23,50	27,52	73,94	55,64
Ligado à rede pública	28,59	29,94	75,20	59,76	58,20	19,42	36,37
Outro	2,93	0,70	1,53	0,46	1,37	1,20	5,03

**2.1 - N° de agregados por algumas características dos agregados
segundo a região**

	Norte	Centro	Lisboa e Vale do Tejo	Alentejo	Algarve	Açores	Madeira
1	2	3	4	5	6	7	8
Total	1 064 488	594 355	1 164 443	194 412	127 111	68 611	72 444
Dimensão do Agregado							
1 indivíduo	119 004	93 719	176 629	31 375	22 623	7 690	9 830
2 indivíduos	251 098	181 924	348 585	64 094	41 749	15 596	14 213
3 indivíduos	239 792	125 417	301 858	47 286	28 221	13 105	14 902
4 indivíduos	252 288	125 762	221 487	37 426	22 857	14 784	14 339
5 indivíduos	115 434	44 447	80 371	10 421	8 863	8 610	9 204
6 e mais indivíduos	86 873	23 085	35 513	3 810	2 799	8 827	9 956
Categoria Sócio-Económica							
- Sector Privado -							
Trabalhador p/ conta de outrem - pessoal operário	202 901	86 483	159 807	25 548	13 450	7 256	7 889
Outros trabalhador p/ conta de outrem	101 748	35 834	165 415	11 205	13 683	5 090	8 641
- Sector Público -							
Trabalhador p/ conta de outrem - pessoal operário	16 066	15 505	24 298	6 163	2 410	4 603	1 941
Outros trabalhador p/ conta de outrem	63 072	41 346	128 967	16 808	11 273	8 015	5 635
- Outros Activos -							
Trabalhador p/ conta própria (excepto agric.)	144 590	72 701	121 491	22 859	19 358	6 282	7 451
Empresários e trabalhadores agrícolas	104 128	69 255	49 531	24 315	13 139	8 718	6 074
Desempregado	30 941	18 950	45 793	6 723	4 665	1 354	1 628
- Inactivos -							
Reformado	333 210	208 110	413 069	75 412	43 925	20 469	26 110
Aluno/Estudante e S.M.O.	595	1 378	1 869	0	0	54	0
Doméstico	29 751	20 673	31 775	1 905	2 332	2 112	3 694
Incapacitado permanente para o trabalho	23 206	14 816	5 607	1 233	855	2 870	2 442
Outros	14 280	9 303	16 822	2 241	2 021	1 787	939
Tipo de Agregado							
Ind. só com menos 30 anos	595	1 378	2 804	0	2 643	271	63
Ind. só, com idade >= 30 e < 65 anos	30 941	25 152	49 531	8 404	6 764	2 383	2 066
Ind. só com mais 65 anos	87 468	67 188	124 295	22 971	13 216	5 036	7 702
Casal sem crianças, ambos < 65 anos	57 717	49 271	103 735	19 497	13 139	4 711	3 005
Casal s/ crianças, pelo menos um > 65 anos	139 234	100 954	168 218	35 521	22 313	7 527	5 447
Casal com uma criança <= 16 anos	92 823	42 036	98 127	15 463	9 407	5 253	4 383
Casal com duas crianças <= 16 anos	89 848	37 901	59 811	12 438	5 287	6 173	4 759
Casal com três ou mais crianças <= 16 anos	24 396	11 715	13 084	3 025	1 477	3 087	2 692
Monoparental com crianças <= 16 anos	9 520	7 580	21 495	2 129	1 477	487	1 190
Casal ou monop. com criança >=16 e < 21 anos	40 461	26 186	72 895	7 508	6 686	2 004	2 066
Outro tipo de agregado	491 485	224 993	450 451	67 456	44 703	31 679	39 071
Situação Económica do Agregado							
Representante, Cônjuge e outros activos	82 708	32 043	68 222	7 620	3 965	1 462	2 692
Representante e Cônjuge únicos activos	242 173	132 309	274 756	32 271	26 044	12 347	11 145
Ou Representante ou Cônjuge e mais um activo	133 879	49 271	88 782	12 998	8 552	7 040	9 329
Ou Representante ou Cônjuge único activo	230 867	141 956	280 364	60 397	42 215	20 740	16 906
Dois ou mais activos que não Rep. ou Conj.	49 387	13 782	24 298	1 457	1 477	2 112	4 508
Apenas um activo que não Rep. ou Conj.	58 312	27 564	59 811	8 852	4 431	5 253	7 576
Nenhum activo	267 163	197 429	368 211	70 817	40 427	19 657	20 287
Principal Fonte de Receita							
Rec. do trabalho por conta de outrem	508 146	229 473	581 287	80 566	51 389	33 087	35 690
Rec. do trabalho por conta própria	142 804	68 566	103 735	27 453	18 892	8 123	5 573
Assistência Social	8 330	9 303	9 345	1 793	700	1 029	438
Pensões	251 693	195 362	351 389	66 896	32 186	15 812	19 536
Outros	153 515	91 651	118 687	17 704	23 945	10 560	11 208
N° de Titulares de Receita							
1 Titular	226 107	158 150	316 811	60 397	43 925	23 285	19 160
2 Titulares	389 142	258 760	528 018	86 281	54 343	27 076	25 797
3 Titulares	240 983	108 534	220 553	34 961	19 047	10 289	14 339
4 e mais Titulares	208 257	68 911	99 062	12 774	9 796	7 960	13 149
Regime de Ocupação do Alojamento							
Proprietário	659 281	495 468	689 694	131 326	88 395	54 694	56 040
Arrendatário	310 005	64 432	397 182	34 848	28 532	8 339	11 771
Outros	95 203	34 455	77 567	28 237	10 184	5 578	4 633

2.II - Distribuição percentual dos agregados por algumas características dos agregados segundo a região

	Norte	Centro	Lisboa e Vale de Tejo	Alentejo	Algarve	Açores	Madeira
1	2	3	4	5	6	7	8
Total	100,00	100,00	100,00	100,00	100,00	100,00	100,00
Dimensão do Agregado							
1 indivíduo	11,18	15,77	15,17	16,14	17,80	11,21	13,57
2 indivíduos	23,59	30,61	29,94	32,97	32,84	22,73	19,62
3 indivíduos	22,53	21,10	25,92	24,32	22,20	19,10	20,57
4 indivíduos	23,70	21,16	19,02	19,25	17,98	21,55	19,79
5 indivíduos	10,84	7,48	6,90	5,36	6,97	12,55	12,71
6 e mais indivíduos	8,16	3,88	3,05	1,96	2,20	12,87	13,74
Categoria Sócio-Económica							
- Sector Privado -							
Trabalhador p/ conta de outrem - pessoal operário	19,06	14,55	13,72	13,14	10,58	10,58	10,89
Outros trabalhador p/ conta de outrem	9,56	6,03	14,21	5,76	10,76	7,42	11,93
- Sector Público -							
Trabalhador p/ conta de outrem - pessoal operário	1,51	2,61	2,09	3,17	1,90	6,71	2,68
Outros trabalhador p/ conta de outrem	5,93	6,96	11,08	8,65	8,87	11,68	7,78
- Outros Activos -							
Trabalhador p/ conta própria (excepto agric.)	13,58	12,23	10,43	11,76	15,23	9,16	10,29
Empresários e trabalhadores agrícolas	9,78	11,65	4,25	12,51	10,34	12,71	8,38
Desempregado	2,91	3,19	3,93	3,46	3,67	1,97	2,25
- Inactivos -							
Reformado	31,30	35,01	35,47	38,79	34,56	29,83	36,04
Aluno/Estudante e S.M.O	0,06	0,23	0,16	0,00	0,00	0,08	0,00
Doméstico	2,79	3,48	2,73	0,98	1,83	3,08	5,10
Incapacitado permanente para o trabalho	2,18	2,49	0,48	0,63	0,67	4,18	3,37
Outros	1,34	1,57	1,44	1,15	1,59	2,60	1,30
Tipo de Agregado							
Ind. só com menos 30 anos	0,06	0,23	0,24	0,00	2,08	0,39	0,09
Ind. só, com idade >= 30 e < 65 anos	2,91	4,23	4,25	4,32	5,32	3,47	2,85
Ind. só com mais 65 anos	8,22	11,30	10,67	11,82	10,40	7,34	10,63
Casal sem crianças, ambos < 65 anos	5,42	8,29	8,91	10,03	10,34	6,87	4,15
Casal s/ crianças, pelo menos um > 65 anos	13,08	16,99	14,45	18,27	17,55	10,97	7,52
Casal com uma criança <= 16 anos	8,72	7,07	8,43	7,95	7,40	7,66	6,05
Casal com duas crianças <= 16 anos	8,44	6,38	5,14	6,40	4,16	9,00	6,57
Casal com três ou mais crianças <= 16 anos	2,29	1,97	1,12	1,56	1,16	4,50	3,72
Monoparental com crianças <= 16 anos	0,89	1,28	1,85	1,10	1,16	0,71	1,64
Casal ou monop. com criança >= 16 e < 21 anos	3,80	4,41	6,26	3,86	5,26	2,92	2,85
Outro tipo de agregado	46,17	37,86	38,68	34,70	35,17	46,17	53,93
Situação Económica do Agregado							
Representante, Cônjuge e outros activos	7,77	5,39	5,86	3,92	3,12	2,13	3,72
Representante e Cônjuge únicos activos	22,75	22,26	23,60	16,60	20,49	18,00	15,38
Ou Representante ou Cônjuge e mais um activo	12,58	8,29	7,62	6,69	6,73	10,26	12,88
Ou Representante ou Cônjuge único activo	21,69	23,88	24,08	31,07	33,21	30,23	23,34
Dois ou mais activos que não Rep. ou Conj.	4,64	2,32	2,09	0,75	1,16	3,08	6,22
Apenas um activo que não Rep. ou Conj.	5,48	4,64	5,14	4,55	3,49	7,66	10,46
Nenhum activo	25,10	33,22	31,62	36,43	31,80	28,65	28,00
Principál Fonte de Receita							
Rec. do trabalho por conta de outrem	47,74	38,61	49,92	41,44	40,43	48,22	49,27
Rec. do trabalho por conta própria	13,42	11,54	8,91	14,12	14,86	11,84	7,69
Assistência Social	0,78	1,57	0,80	0,92	0,55	1,50	0,61
Pensões	23,64	32,87	30,18	34,41	25,32	23,05	26,97
Outros	14,42	15,42	10,19	9,11	18,84	15,39	15,47
Nº de Titulares de Receita							
1 Titular	21,24	26,61	27,21	31,07	34,56	33,94	26,45
2 Titulares	36,56	43,54	45,35	44,38	42,75	39,46	35,61
3 Titulares	22,64	18,26	18,94	17,98	14,98	15,00	19,79
4 e mais Titulares	19,56	11,59	8,51	6,57	7,71	11,60	18,15
Regime de Ocupação do Alojamento							
Proprietário	61,93	83,36	59,23	67,55	69,54	79,72	77,36
Arrendatário	29,12	10,84	34,11	17,93	22,45	12,15	16,25
Outros	8,94	5,80	6,66	14,52	8,01	8,13	6,40

**3.1 - Nº de agregados por alguns bens de equipamento, meios de transporte e outros bens
segundo a região**

	Norte	Centro	Lisboa e Vale do Tejo	Alentejo	Algarve	Açores	Madeira
1	2	3	4	5	6	7	8
Total	1 064 488	594 355	1 164 443	194 412	127 111	68 611	72 444
Bens de Equipamento							
Fogão	1 056 158	586 086	1 159 771	193 291	126 256	68 394	72 319
Micro-ondas	88 063	34 111	206 535	14 791	15 238	14 025	9 956
Frigorífico	1 013 912	543 705	1 123 323	175 027	115 683	64 170	70 503
Arca Congeladora	498 031	402 094	607 454	124 827	65 383	39 369	35 377
Aparelhos de Ar Condicionado	28 561	7 580	31 775	5 491	2 410	650	438
Aparelhos de Aquecimento Eléctrico	558 127	237 053	742 029	102 977	54 421	5 848	7 514
Aparelhos de Aquecimento a Gás/outro	266 568	142 645	101 865	23 083	17 570	2 437	13 963
Aparelhos de Aquecimento de Água	693 197	358 336	985 011	110 148	98 502	51 878	55 100
Televisão a preto e branco	265 378	180 546	158 873	47 510	19 669	7 094	15 278
Televisão a cores	944 294	469 971	1 077 531	156 314	113 040	63 250	61 988
Antena Parabólica	73 187	24 463	125 229	7 844	9 640	5 090	4 947
Aparelhagem de Alta-Fidelidade	296 319	125 762	473 814	43 701	39 727	18 141	14 276
Leitor de "Compact-Disc"	185 646	59 952	288 775	21 738	19 436	11 859	11 521
Rádio	997 846	512 696	1 054 167	162 701	113 662	59 459	65 181
Gravador, Gira-Discos	456 974	170 899	521 476	70 033	44 936	30 054	27 926
Aspirador	600 374	303 207	824 269	70 145	63 672	28 213	30 806
Máquina de Lavar Roupa	712 237	378 320	977 534	133 679	91 038	51 444	47 023
Máquina de Secar Roupa	50 577	16 883	87 847	6 835	3 965	6 823	2 191
Máquina de Lavar Loiça	121 384	47 893	196 255	21 626	18 270	6 282	9 142
Desumidificador	16 661	3 790	33 644	1 681	2 488	2 924	689
Máquina de Costura	474 230	292 870	579 418	119 672	67 015	28 430	19 974
Vídeo	404 018	149 536	611 193	63 198	53 954	28 863	27 613
Câmara de Vídeo	68 427	29 976	111 211	10 085	12 050	4 711	4 821
Material Fotográfico	427 223	185 714	541 102	59 500	52 555	19 495	24 106
Computador Pessoal	88 658	41 346	168 218	12 102	11 351	4 440	4 508
Telemóvel	24 991	8 269	26 167	2 913	3 188	433	814
Telefone	748 533	397 270	909 313	127 404	86 374	42 564	55 914
Meios de Transporte							
Bicicleta	147 565	245 322	228 029	54 570	29 620	9 910	3 945
Motorizada	202 306	168 142	105 604	52 777	28 221	3 412	1 127
Moto	26 776	9 303	16 822	4 482	2 643	1 841	2 567
Automóvel	555 152	310 443	624 276	91 547	66 938	30 813	28 114
Barco	2 380	345	2 804	672	1 166	596	125
Outros Bens							
Caravana, Roulotte	5 950	3 790	19 625	560	155	0	63
Barco de Recreio	3 570	2 412	3 738	784	1 633	704	250
Garagem no edifício	242 173	126 107	127 098	21 290	8 241	11 968	10 519
Garagem fora do edifício	83 898	48 237	41 120	17 480	2 488	4 495	1 503
Residência Secundária	30 346	22 051	72 895	10 197	7 541	1 733	1 127

3.II - Distribuição percentual dos agregados por alguns bens de equipamento, meios de transporte e outros bens segundo a região

	Norte	Centro	Lisboa e Vale do Tejo	Alentejo	Algarve	Açores	Madeira
1	2	3	4	5	6	7	8
Total	100,00	100,00	100,00	100,00	100,00	100,00	100,00
Bens de Equipamento							
Fogão	99,22	98,61	99,60	99,42	99,33	99,68	99,83
Micro-ondas	8,27	5,74	17,74	7,61	11,99	20,44	13,74
Frigorífico	95,25	91,48	96,47	90,03	91,01	93,53	97,32
Arca Congeladora	46,79	67,65	52,17	64,21	51,44	57,38	48,83
Aparelhos de Ar Condicionado	2,68	1,28	2,73	2,82	1,90	0,95	0,61
Aparelhos de Aquecimento Eléctrico	52,43	39,88	63,72	52,97	42,81	8,52	10,37
Aparelhos de Aquecimento a Gás/outro	25,04	24,00	8,75	11,87	13,82	3,55	19,27
Aparelhos de Aquecimento de Água	65,12	60,29	84,59	56,66	77,49	75,61	76,06
Televisão a preto e branco	24,93	30,38	13,64	24,44	15,47	10,34	21,09
Televisão a cores	88,71	79,07	92,54	80,40	88,93	92,19	85,57
Antena Parabólica	6,88	4,12	10,75	4,03	7,58	7,42	6,83
Aparelhagem de Alta-Fidelidade	27,84	21,16	40,69	22,48	31,25	26,44	19,71
Leitor de "Compact-Disc"	17,44	10,09	24,80	11,18	15,29	17,28	15,90
Rádio	93,74	86,26	90,53	83,69	89,42	86,66	89,97
Gravador, Gira-Discos	42,93	28,75	44,78	36,02	35,35	43,80	38,55
Aspirador	56,40	51,01	70,79	36,08	50,09	41,12	42,52
Máquina de Lavar Roupa	66,91	63,65	83,95	68,76	71,62	74,98	64,91
Máquina de Secar Roupa	4,75	2,84	7,54	3,52	3,12	9,94	3,03
Máquina de Lavar Louça	11,40	8,06	16,85	11,12	14,37	9,16	12,62
Desumidificador	1,57	0,64	2,89	0,86	1,96	4,26	0,95
Máquina de Costura	44,55	49,28	49,76	61,56	52,72	41,44	27,57
Vídeo	37,95	25,16	52,49	32,51	42,45	42,07	38,12
Câmara de Vídeo	6,43	5,04	9,55	5,19	9,48	6,87	6,66
Material Fotográfico	40,13	31,25	46,47	30,61	41,35	28,41	33,28
Computador Pessoal	8,33	6,96	14,45	6,22	8,93	6,47	6,22
Telemóvel	2,35	1,39	2,25	1,50	2,51	0,63	1,12
Telefone	70,32	66,84	78,09	65,53	67,95	62,04	77,18
Meios de Transporte							
Bicicleta	13,86	41,28	19,58	28,07	23,30	14,44	5,45
Motorizada	19,01	28,29	9,07	27,15	22,20	4,97	1,56
Moto	2,52	1,57	1,44	2,31	2,08	2,68	3,54
Automóvel	52,15	52,23	53,61	47,09	52,66	44,91	38,81
Barco	0,22	0,06	0,24	0,35	0,92	0,87	0,17
Outros Bens							
Caravana, Roulotte	0,56	0,64	1,69	0,29	0,12	0,00	0,09
Barco de Recreio	0,34	0,41	0,32	0,40	1,28	1,03	0,35
Garagem no edifício	22,75	21,22	10,91	10,95	6,48	17,44	14,52
Garagem fora do edifício	7,88	8,12	3,53	8,99	1,96	6,55	2,07
Residência Secundária	2,85	3,71	6,26	5,24	5,93	2,53	1,56

**4.1 - Despesas Médias Anuais dos agregados
segundo a região**

	Norte	Centro	Lisboa e Vale do Tejo	Alentejo	Algarve	Açores	Madeira	
	Escudos							
1	2	3	4	5	6	7	8	9
Total	2 567 602,5	2 028 233,9	2 404 452,2	1 693 872,5	2 268 482,0	1 923 416,4	1 836 312,8	
1. Prod. Alimentares, Bebidas e Tabaco	627 693,1	484 181,5	555 200,9	434 146,3	502 690,8	561 595,1	400 824,8	
1.1. Produtos Alimentares	531 678,2	431 247,3	488 577,5	376 921,8	436 219,8	478 683,3	355 211,1	
1.1.1. Cereais e prod. à base de cereais	86 288,4	68 489,5	66 741,0	66 294,0	64 417,4	82 244,3	72 930,2	
1.1.2. Carne e Derivados	162 700,4	132 304,4	143 833,2	100 520,7	117 047,3	117 321,1	89 393,4	
1.1.3. Peixes, Crustáceos, Moluscos e Derivados	78 654,6	57 624,5	85 433,0	50 516,8	87 579,6	60 361,8	29 579,8	
1.1.4. Leite, Prod. Lácteos (excepto manteiga) e Ovos	60 358,2	49 546,2	60 359,5	49 598,9	49 977,4	70 666,0	45 356,7	
1.1.5. Óleos e Gorduras	29 950,9	28 037,2	26 199,9	26 006,6	27 726,7	22 609,4	16 519,2	
1.1.6. Frutos, Legumes e Outros. Leguminosas Secas	67 683,5	57 176,1	67 868,4	51 840,1	57 093,5	65 252,1	66 512,4	
1.1.7. Batata, Mandioca e outros Tubérculos	23 275,1	20 885,8	16 206,8	13 221,6	14 401,1	23 007,4	16 774,5	
1.1.8. Açúcar	7 381,1	6 399,8	5 091,0	5 790,2	5 002,7	12 142,0	5 298,4	
1.1.9. Café, Chá e Cacau	6 964,4	4 734,7	6 906,6	6 743,8	5 667,0	12 650,7	5 708,1	
1.1.0. Outros Produtos Alimentares	8 421,6	6 049,1	9 938,2	6 389,2	7 307,1	12 428,5	7 138,4	
1.2. Bebidas não Alcoólicas	7 915,9	6 128,2	8 509,3	7 752,4	11 426,9	9 344,4	4 532,8	
1.2.1. Águas Minerais	7 915,9	6 128,2	8 509,3	7 752,4	11 426,9	9 344,4	4 532,8	
1.3. Bebidas Alcoólicas	48 336,1	28 955,2	21 701,3	17 954,2	19 863,9	30 574,1	11 396,9	
1.3.1. Bebidas Alcoólicas	48 336,1	28 955,2	21 701,3	17 954,2	19 863,9	30 574,1	11 396,9	
1.4. Tabaco	39 762,9	17 850,7	36 412,8	31 517,9	35 180,1	42 993,3	29 683,8	
1.4.1. Cigarros	39 633,2	17 684,6	36 252,2	31 199,0	34 713,8	42 759,1	29 598,8	
1.4.2. Outros Tabacos	129,7	166,1	160,6	318,9	466,4	234,2	85,1	
2. Vestuário e Calçado	168 816,6	123 507,5	143 812,4	118 803,0	132 445,2	117 287,8	132 581,8	
2.1. Vestuário incluindo Reparações	129 417,2	93 393,9	111 667,4	88 549,1	99 122,6	88 676,2	91 573,6	
2.1.1. Artigos de Vestuário	128 741,4	93 043,6	110 639,9	88 402,4	98 520,8	88 460,7	91 547,7	
2.1.2. Arrejo e Conservação de Vestuário	675,7	350,3	1 027,5	146,7	601,8	215,5	25,9	
2.2. Calçado incluindo Reparações	39 399,4	30 113,6	32 145,0	30 253,8	33 322,6	28 611,6	41 008,2	
2.2.1. Calçado	39 170,0	29 946,8	31 888,9	30 130,5	33 220,8	28 571,8	40 973,7	
2.2.2. Reparação de Calçado	229,4	166,8	256,1	123,3	101,8	39,8	34,5	
3. Habitação, Aquecimento e Iluminação	485 956,9	370 986,8	529 728,0	352 633,5	539 249,6	548 845,9	549 097,2	
3.1. Habitação e Despesas com Água	386 467,8	294 725,1	451 928,6	276 167,8	463 339,6	468 440,5	461 442,9	
3.1.1. Habitação	375 267,9	283 072,4	427 532,2	263 180,9	449 588,3	452 208,8	446 296,9	
3.1.2. Água	11 199,9	11 652,8	24 396,4	12 986,9	13 751,3	16 231,6	15 146,0	
3.2. Aquecimento e Iluminação	99 489,1	76 261,7	77 799,4	76 465,7	75 909,9	80 405,5	87 654,3	
3.2.1. Electricidade	71 267,9	56 531,5	56 551,2	55 970,5	60 484,6	65 300,4	70 485,7	
3.2.2. Gás	15 428,3	12 421,2	20 688,3	19 377,2	14 905,5	14 965,9	17 120,0	
3.2.3. Combustíveis Líquidos	54,2	20,3	140,5	469,3	188,9	0,0	48,5	
3.2.4. Outros Combustíveis	12 738,7	7 288,7	419,5	648,7	330,9	139,1	0,0	
4. Móveis, Artigos de Decoração.								
Equipamento Doméstico. Manutenção	176 137,3	145 724,8	169 849,9	106 613,3	142 847,0	140 727,0	112 822,9	
4.1. Móveis, Art. Decoração. Revestimento de Chão. Reparação	61 350,5	51 237,3	68 093,2	26 786,9	47 689,6	49 544,3	33 586,9	
4.1.1. Móveis e Art. Decoração. Revestimento do Chão	58 238,2	49 035,5	66 205,0	24 398,4	44 393,5	46 738,0	31 201,4	
4.1.2. Reparação de Móveis e Acessórios	3 112,4	2 201,7	1 888,1	2 388,5	3 296,1	2 806,3	2 385,5	
4.2. Art. Domésticos. Têxteis e Outros Art. Domésticos. Reparação	17 696,7	19 183,5	16 764,8	9 855,2	14 429,9	8 602,1	13 193,4	
4.2.1. Art. Domésticos Têxteis e Outros Art. Domésticos	17 423,6	19 093,7	16 326,2	9 798,1	14 121,3	8 438,2	13 193,4	
4.2.2. Reparação de Artigos Domésticos à base de Têxteis	273,1	89,9	438,7	57,1	308,6	163,9	0,0	
4.3. Aparelhos Domést. Acessórios e Reparação	28 440,7	25 653,7	26 514,2	16 272,9	19 768,6	22 828,7	13 076,9	
4.3.1. Aparelhos Domésticos	21 833,6	20 338,2	22 155,2	13 023,3	14 745,2	18 868,2	10 616,6	
4.3.2. Acessórios e Reparação de Aparelhos Domésticos	6 607,2	5 315,5	4 359,0	3 249,6	5 023,4	3 960,6	2 460,3	

**4.I - Despesas Médias Anuais dos agregados
segundo a região**

		Norte	Centro	Lisboa e Vale de Tejo	Alentejo	Algarve	Açores	Madeira
Escudos								
1	2	3	4	5	6	7	8	9
4.4.	Loiças, Vidros e Utensílios Domésticos.							
	Reparações	11 925,5	10 565,2	9 211,5	5 715,1	7 883,7	8 036,7	9 588,1
4.4.1.	Loiças, Vidros e Utensílios Domésticos	11 533,1	10 075,8	7 790,6	5 089,3	7 452,8	7 970,4	9 468,8
4.4.2.	Reparação de Utensílios Domésticos	392,4	489,4	1 420,8	625,7	430,9	66,3	119,3
4.5.	Bens e Serviços para Manutenção	30 823,9	23 726,5	32 299,8	28 634,9	32 312,1	34 288,3	21 404,1
4.5.1.	Artigos Domésticos não Duráveis	26 707,3	21 347,3	28 424,6	27 341,8	29 679,3	32 003,6	20 528,2
4.5.2.	Serviços para Limpeza e Manutenção da Habitação	4 116,7	2 379,2	3 875,2	1 293,2	2 632,7	2 284,6	875,9
4.6.	Serviços Domésticos	25 900,0	15 358,6	16 966,5	19 348,3	20 763,2	17 426,9	21 973,5
4.6.1.	Serviços Domésticos	25 900,0	15 358,6	16 966,5	19 348,3	20 763,2	17 426,9	21 973,5
5.	Serviços Médicos e de Saúde	118 073,0	97 203,4	110 994,8	69 147,0	121 019,7	80 027,8	57 831,3
5.1.	Medicamentos, Outros Prod. Farmacêuticos	44 867,3	35 949,4	44 767,8	35 664,1	40 685,5	36 273,1	20 390,9
5.1.1.	Medicamentos e Outros Produtos Farmacêuticos	44 867,3	35 949,4	44 767,8	35 664,1	40 685,5	36 273,1	20 390,9
5.2.	Aparelhos e Material Terapêutico	5 708,0	7 304,8	7 519,1	5 500,6	6 415,8	3 797,9	2 183,2
5.2.1.	Aparelhos e Material Terapêutico	5 708,0	7 304,8	7 519,1	5 500,6	6 415,8	3 797,9	2 183,2
5.3.	Serviços Médicos, de Enfermagem, Paramédicos e Outros	61 458,4	49 396,6	54 013,1	25 954,3	70 237,8	36 681,3	27 492,3
5.3.1.	Serv. Médicos, de Enfermagem, Paramédicos e Outros	61 458,4	49 396,6	54 013,1	25 954,3	70 237,8	36 681,3	27 492,3
5.4.	Cuidados Hospitalares e Análogos	4 157,7	3 685,4	3 707,7	1 530,7	2 855,6	1 979,2	7 602,6
5.4.1.	Cuidados Hospitalares e Análogos	4 157,7	3 685,4	3 707,7	1 530,7	2 855,6	1 979,2	7 602,6
5.5.	Despesas Seguros de Acidentes e Doença	1 630,2	666,9	620,9	436,1	649,2	504,0	150,5
5.5.1.	Despesas com Seguros de Acidentes e Doença	1 630,2	666,9	620,9	436,1	649,2	504,0	150,5
5.6.	Outras Despesas com Saúde n.d.	251,4	200,4	366,2	61,2	175,8	792,3	11,7
5.6.1.	Outras Despesas com Saúde n.d.	251,4	200,4	366,2	61,2	175,8	792,3	11,7
6.	Transportes e Comunicações	497 347,2	428 888,8	439 713,9	314 486,2	382 235,2	243 842,4	285 943,3
6.1.	Compra de Automóveis, Caravanas, Motocicletas e Outros	205 120,6	178 147,6	158 444,2	115 889,4	131 337,3	88 254,4	57 638,4
6.1.1.	Compra de Veículos Automóveis	197 240,4	170 300,2	152 955,9	107 867,8	124 497,4	85 462,3	56 543,9
6.1.2.	Compra de Outros meios de Transporte Pessoal	7 880,2	7 847,4	5 488,4	8 021,6	6 839,9	2 792,1	1 094,6
6.2.	Despesas com Utilização de Veículos	224 055,4	191 014,7	189 439,6	149 023,8	193 275,1	92 802,7	134 862,1
6.2.1.	Pneus, Peças e Acessórios. Despesas com Reparação	91 206,2	75 354,6	65 842,9	55 069,9	75 738,7	49 416,9	55 756,1
6.2.2.	Gasolina, Gasóleo e Lubrificantes	91 869,4	78 670,1	81 043,4	63 226,8	83 194,8	27 513,4	53 738,7
6.2.3.	Outras Despesas	40 979,8	36 990,1	42 553,3	30 727,0	34 341,5	15 872,3	25 367,3
6.3.	Serviços de Transporte	27 256,6	20 097,2	39 086,5	8 003,8	10 153,5	20 956,8	49 499,6
6.3.1.	Transportes Urbanos e Suburbanos	23 867,1	14 347,6	32 823,2	6 813,6	6 310,3	12 270,5	36 841,9
6.3.2.	Transportes de Longo Curso	3 389,6	5 749,6	6 263,3	1 190,2	3 843,1	8 686,3	12 657,7
6.4.	Correios e Telecomunicações	40 914,5	39 629,3	52 743,6	41 569,2	47 469,4	41 828,6	43 943,2
6.4.1.	Serviços de Correios	342,7	243,7	183,8	172,0	219,9	217,7	27,3
6.4.2.	Serviços de Telecomunicações	40 387,7	39 116,5	52 305,1	41 325,9	47 222,8	41 601,4	43 915,8
6.4.3.	Equipamento de Comunicação	184,2	269,1	254,6	71,3	26,7	9,5	0,0
7.	Distrações, Espectáculos, Instrução e Cultura	105 198,8	83 173,3	108 324,0	55 891,5	85 151,2	68 340,2	63 925,9
7.1.	Aparelhos, Art. Recreativos, Acessórios para Reparação	44 173,4	36 467,8	37 055,4	25 974,7	38 374,8	34 590,0	19 498,4
7.1.1.	Aparelhos de Rádio, Televisão e Outros	13 021,7	11 441,4	10 385,9	8 820,2	10 555,5	13 680,5	6 906,0
7.1.2.	Material Fotog. Instrum. Musicais Outros Recreativos	4 207,2	5 788,0	5 004,1	3 302,1	8 950,8	2 448,4	3 642,5
7.1.3.	Outros Artigos Recreativos	24 500,0	12 652,8	18 469,4	12 309,3	17 170,8	15 404,0	7 921,3
7.1.4.	Peças, Acessórios. Reparação de Artigos Recreativos	2 444,5	6 585,6	3 196,1	1 543,0	1 697,8	3 057,1	1 028,7
7.2.	Serviços Distração. Espectáculos. Cultura	10 824,0	8 030,5	10 323,1	7 525,8	9 440,2	9 252,0	10 846,0
7.2.1.	Despesas c/ Teatro, Cinema e Outros Locais Distração	2 505,8	1 054,1	2 858,7	2 325,8	1 008,7	2 152,2	430,3
7.2.2.	Outras Despesas c/ Serv. Distração, Espect. e Cultura	8 318,2	6 976,4	7 464,4	5 200,1	8 431,5	7 099,7	10 415,7

**4.1 - Despesas Médias Anuais dos agregados
segundo a região**

		Norte	Centro	Lisboa e Vale do Tejo	Alentejo	Algarve	Açores	Madeira
		Escudos						
1	2	3	4	5	6	7	8	9
7.3.	Livros, Jornais, Periódicos e Outros	18 530,8	19 383,7	20 758,1	10 444,2	18 360,6	11 893,3	16 357,5
7.3.1.	Livros, Jornais, Periódicos e Outros	18 530,8	19 383,7	20 758,1	10 444,2	18 360,6	11 893,3	16 357,5
7.4.	Instrução	31 670,6	19 291,3	40 187,3	11 946,8	18 975,6	12 604,9	17 224,0
7.4.1.	Instrução	31 670,6	19 291,3	40 187,3	11 946,8	18 975,6	12 604,9	17 224,0
8.	Outros Bens e Serviços	337 131,9	206 757,2	306 840,8	199 706,7	315 285,3	145 090,8	164 795,8
8.1.	Higiene e Cuidados Pessoais	49 201,1	31 760,4	41 879,5	29 512,6	49 438,1	44 758,9	28 971,2
8.1.1.	Serv. Cabeleireiro, Institutos de Beleza e Análogos	21 242,4	13 672,4	16 043,2	11 043,1	21 689,8	13 526,8	9 226,7
8.1.2.	Artigos de Higiene e Cuidados Pessoais	27 958,7	18 088,0	25 836,3	18 469,5	27 748,3	31 232,1	19 744,6
8.2.	Outros Artigos	15 578,3	11 526,9	12 707,0	7 016,4	8 882,5	10 229,4	11 631,1
8.2.1.	Jóias, Relógios e Pedras Preciosas. Reparação	7 624,7	5 338,8	3 270,3	2 492,5	3 774,1	3 575,0	1 414,7
8.2.2.	Outros Artigos de Uso Pessoal	4 766,4	3 720,9	5 537,3	2 520,7	3 135,5	3 488,7	2 701,6
8.2.3.	Material de Papelaria e Desenho	3 187,2	2 467,1	3 899,3	2 003,3	1 972,9	3 165,6	7 514,8
8.3.	Desp. Restaurantes, Cafés, Hotéis e Similares	252 384,4	148 401,3	226 972,9	152 871,7	238 176,4	76 815,8	114 774,1
8.3.1.	Despesas em Restaurantes, Cafés e Similares	243 336,3	143 435,9	222 680,9	148 808,7	234 859,7	74 242,6	113 954,7
8.3.2.	Despesas em Hotéis e Outros Alojamentos Similares	9 048,2	4 965,4	4 292,0	4 063,0	3 316,7	2 573,2	819,4
8.4.	Viagens Turísticas, tudo incluído	7 179,9	2 944,9	10 363,4	2 361,0	6 107,9	7 621,6	5 006,8
8.4.1.	Viagens Turísticas, tudo incluído	7 179,9	2 944,9	10 363,4	2 361,0	6 107,9	7 621,6	5 006,8
8.5.	Serviços Financeiros	4 959,2	7 366,0	6 240,4	3 338,2	6 714,7	2 553,9	1 685,1
8.5.1.	Serviços Financeiros	4 959,2	7 366,0	6 240,4	3 338,2	6 714,7	2 553,9	1 685,1
8.6.	Outros Serviços	7 829,0	4 757,7	8 677,8	4 606,8	5 965,6	3 111,2	2 727,6
8.6.1.	Outros Serviços	7 829,0	4 757,7	8 677,8	4 606,8	5 965,6	3 111,2	2 727,6
9.	Outras Despesas	51 247,8	87 810,5	39 987,6	42 445,1	47 558,0	17 659,4	68 489,9
9.1.	Taxas Diversas	2 334,8	2 566,0	2 405,4	2 480,7	2 606,7	1 380,5	1 934,1
9.1.1.	Taxas Diversas	2 179,7	2 252,4	2 275,6	2 079,2	2 375,6	1 365,9	1 929,8
9.1.2.	Outras Taxas	155,1	313,5	129,8	401,6	231,1	14,6	4,3
9.2.	Outras Despesas	48 913,0	85 244,5	37 582,2	39 964,4	44 951,3	16 278,9	66 555,8
9.2.1.	Outras Despesas	58,2	0,1	0,0	0,2	0,0	0,0	0,0
9.2.2.	Dinheiro de Bolso para Crianças	2 020,0	3 892,6	1 625,5	1 259,3	301,2	0,0	1 500,7
9.2.3.	Despesas Diversas	46 834,7	81 351,8	35 956,7	38 704,9	44 650,2	16 278,9	65 055,1

**4.II - Estrutura das Despesas Médias Anuais dos agregados
segundo a região**

		Norte	Centro	Lisboa e Vale do Tejo	Alentejo	Algarve	Açores	Madeira
		Percentagem						
1	2	3	4	5	6	7	8	9
	Total	100,00	100,00	100,00	100,00	100,00	100,00	100,00
1.	Prod. Alimentares, Bebidas e Tabaco	24,45	23,87	23,09	25,63	22,16	29,20	21,83
1.1.	Produtos Alimentares	20,71	21,26	20,32	22,25	19,23	24,89	19,34
1.1.1.	Cereais e prod. à base de cereais	3,36	3,38	2,78	3,91	2,84	4,28	3,97
1.1.2.	Carne e Derivados	6,34	6,52	5,98	5,93	5,16	6,10	4,87
1.1.3.	Peixes, Crustáceos, Moluscos e Derivados	3,06	2,84	3,55	2,98	3,86	3,14	1,61
1.1.4.	Leite, Prod.Lácteos (excepto manteiga) e Ovos	2,35	2,44	2,51	2,93	2,20	3,67	2,47
1.1.5.	Óleos e Gorduras	1,17	1,38	1,09	1,54	1,22	1,18	0,90
1.1.6.	Frutos, Legumes e Outros. Leguminosas Secas	2,64	2,82	2,82	3,06	2,52	3,39	3,62
1.1.7.	Batata, Mandioca e outros Tubérculos	0,91	1,03	0,67	0,78	0,63	1,20	0,91
1.1.8.	Açúcar	0,29	0,32	0,21	0,34	0,22	0,63	0,29
1.1.9.	Café, Chá e Cacau	0,27	0,23	0,29	0,40	0,25	0,66	0,31
1.1.0.	Outros Produtos Alimentares	0,33	0,30	0,41	0,38	0,32	0,65	0,39
1.2.	Bebidas não Alcoólicas	0,31	0,30	0,35	0,46	0,50	0,49	0,25
1.2.1.	Águas Minerais	0,31	0,30	0,35	0,46	0,50	0,49	0,25
1.3.	Bebidas Alcoólicas	1,88	1,43	0,90	1,06	0,88	1,59	0,62
1.3.1.	Bebidas Alcoólicas	1,88	1,43	0,90	1,06	0,88	1,59	0,62
1.4.	Tabaco	1,55	0,88	1,51	1,86	1,55	2,24	1,62
1.4.1.	Cigarros	1,54	0,87	1,51	1,84	1,53	2,22	1,61
1.4.2.	Outros Tabacos	0,01	0,01	0,01	0,02	0,02	0,01	0,00
2.	Vestuário e Calçado	6,57	6,09	5,98	7,01	5,84	6,10	7,22
2.1.	Vestuário incluindo Reparações	5,04	4,60	4,64	5,23	4,37	4,61	4,99
2.1.1.	Artigos de Vestuário	5,01	4,59	4,60	5,22	4,34	4,60	4,99
2.1.2.	Arrejo e Conservação de Vestuário	0,03	0,02	0,04	0,01	0,03	0,01	0,00
2.2.	Calçado incluindo Reparações	1,53	1,48	1,34	1,79	1,47	1,49	2,23
2.2.1.	Calçado	1,53	1,48	1,33	1,78	1,46	1,49	2,23
2.2.2.	Reparação de Calçado	0,01	0,01	0,01	0,01	0,00	0,00	0,00
3.	Habituação, Aquecimento e Iluminação	18,93	18,29	22,03	20,82	23,77	28,53	29,90
3.1.	Habituação e Despesas com Água	15,05	14,53	18,80	16,30	20,43	24,35	25,13
3.1.1.	Habituação	14,62	13,96	17,78	15,54	19,82	23,51	24,30
3.1.2.	Água	0,44	0,57	1,01	0,77	0,61	0,84	0,82
3.2.	Aquecimento e Iluminação	3,87	3,76	3,24	4,51	3,35	4,18	4,77
3.2.1.	Electricidade	2,78	2,79	2,35	3,30	2,67	3,40	3,84
3.2.2.	Gás	0,60	0,61	0,86	1,14	0,66	0,78	0,93
3.2.3.	Combustíveis Líquidos	0,00	0,00	0,01	0,03	0,01	0,00	0,00
3.2.4.	Outros Combustíveis	0,50	0,36	0,02	0,04	0,01	0,01	0,00
4.	Móveis, Artigos de Decoração.							
	Equipamento Doméstico. Manutenção	6,86	7,18	7,06	6,29	6,30	7,32	6,14
4.1.	Móveis, Art.Decoração. Revestimento de Chão. Reparação	2,39	2,53	2,83	1,58	2,10	2,58	1,83
4.1.1.	Móveis e Art.Decoração. Revestimento do Chão	2,27	2,42	2,75	1,44	1,96	2,43	1,70
4.1.2.	Reparação de Móveis e Acessórios	0,12	0,11	0,08	0,14	0,15	0,15	0,13
4.2.	Art.Domésticos.Têxteis e Outros Art. Domésticos. Reparação	0,69	0,95	0,70	0,58	0,64	0,45	0,72
4.2.1.	Art.Domésticos Têxteis e Outros Art. Domésticos	0,68	0,94	0,68	0,58	0,62	0,44	0,72
4.2.2.	Reparação de Artigos Domésticos à base de Têxteis	0,01	0,00	0,02	0,00	0,01	0,01	0,00
4.3.	Aparelhos Domést.Acessórios e Reparação	1,11	1,26	1,10	0,96	0,87	1,19	0,71
4.3.1.	Aparelhos Domésticos	0,85	1,00	0,92	0,77	0,65	0,98	0,58
4.3.2.	Acessórios e Reparação de Aparelhos Domésticos	0,26	0,26	0,18	0,19	0,22	0,21	0,13

**4.II - Estrutura das Despesas Médias Anuais dos agregados
segundo a região**

		Norte	Centro	Lisboa e Vale do Tejo	Alentejo	Algarve	Açores	Madeira
		Porcentagem						
1	2	3	4	5	6	7	8	9
4.4.	Loiças, Vidros e Utensílios Domésticos.							
	Reparações	0,46	0,52	0,38	0,34	0,35	0,42	0,52
4.4.1.	Loiças, Vidros e Utensílios Domésticos	0,45	0,50	0,32	0,30	0,33	0,41	0,52
4.4.2.	Reparação de Utensílios Domésticos	0,02	0,02	0,06	0,04	0,02	0,00	0,01
4.5.	Bens e Serviços para Manutenção	1,20	1,17	1,34	1,69	1,42	1,78	1,17
4.5.1.	Artigos Domésticos não Duráveis	1,04	1,05	1,18	1,61	1,31	1,66	1,12
4.5.2.	Serviços para Limpeza e Manutenção da Habitação	0,16	0,12	0,16	0,08	0,12	0,12	0,05
4.6.	Serviços Domésticos	1,01	0,76	0,71	1,14	0,92	0,91	1,20
4.6.1.	Serviços Domésticos	1,01	0,76	0,71	1,14	0,92	0,91	1,20
5.	Serviços Médicos e de Saúde	4,60	4,79	4,62	4,08	5,33	4,16	3,15
5.1.	Medicamentos. Outros Prod. Farmacêuticos	1,75	1,77	1,86	2,11	1,79	1,89	1,11
5.1.1.	Medicamentos e Outros Produtos Farmacêuticos	1,75	1,77	1,86	2,11	1,79	1,89	1,11
5.2.	Aparelhos e Material Terapêutico	0,22	0,36	0,31	0,32	0,28	0,20	0,12
5.2.1.	Aparelhos e Material Terapêutico	0,22	0,36	0,31	0,32	0,28	0,20	0,12
5.3.	Serviços Médicos, de Enfermagem, Paramédicos e Outros	0,00	0,00	0,00	0,00	0,00	0,00	0,00
5.3.1.	Serv. Médicos, de Enfermagem, Paramédicos e Outros	2,39	2,44	2,25	1,53	3,10	1,91	1,50
5.4.	Cuidados Hospitalares e Análogos	0,16	0,18	0,15	0,09	0,13	0,10	0,41
5.4.1.	Cuidados Hospitalares e Análogos	0,16	0,18	0,15	0,09	0,13	0,10	0,41
5.5.	Despesas Seguros de Acidentes e Doença	0,06	0,03	0,03	0,03	0,03	0,03	0,01
5.5.1.	Despesas com Seguros de Acidentes e Doença	0,06	0,03	0,03	0,03	0,03	0,03	0,01
5.6.	Outras Despesas com Saúde n.d.	0,01	0,01	0,02	0,00	0,01	0,04	0,00
5.6.1.	Outras Despesas com Saúde n.d.	0,01	0,01	0,02	0,00	0,01	0,04	0,00
6.	Transportes e Comunicações	19,37	21,15	18,29	18,57	16,85	12,68	15,57
6.1.	Compra de Automóveis, Caravanas, Motos, Bicycletas e Outros	7,99	8,78	6,59	6,84	5,79	4,59	3,14
6.1.1.	Compra de Veículos Automóveis	7,68	8,40	6,36	6,37	5,49	4,44	3,08
6.1.2.	Compra de Outros meios de Transporte Pessoal	0,31	0,39	0,23	0,47	0,30	0,15	0,06
6.2.	Despesas com Utilização de Veículos	8,73	9,42	7,88	8,80	8,52	4,82	7,34
6.2.1.	Pneus, Peças e Acessórios. Despesas com Reparação	3,55	3,72	2,74	3,25	3,34	2,57	3,04
6.2.2.	Gasolina, Gasóleo e Lubrificantes	3,58	3,88	3,37	3,73	3,67	1,43	2,93
6.2.3.	Outras Despesas	1,60	1,82	1,77	1,81	1,51	0,83	1,38
6.3.	Serviços de Transporte	1,06	0,99	1,63	0,47	0,45	1,09	2,70
6.3.1.	Transportes Urbanos e Suburbanos	0,93	0,71	1,37	0,40	0,28	0,64	2,01
6.3.2.	Transportes de Longo Curso	0,13	0,28	0,26	0,07	0,17	0,45	0,69
6.4.	Correios e Telecomunicações	1,59	1,95	2,19	2,45	2,09	2,17	2,39
6.4.1.	Serviços de Correios	0,01	0,01	0,01	0,01	0,01	0,01	0,00
6.4.2.	Serviços de Telecomunicações	1,57	1,93	2,18	2,44	2,08	2,16	2,39
6.4.3.	Equipamento de Comunicação	0,01	0,01	0,01	0,00	0,00	0,00	0,00
7.	Distracções, Espectáculos, Instrução e Cultura	4,10	4,10	4,51	3,30	3,75	3,55	3,48
7.1.	Aparelhos, Art. Recreativos. Acessórios para Reparação	1,72	1,80	1,54	1,53	1,69	1,80	1,06
7.1.1.	Aparelhos de Rádio, Televisão e Outros	0,51	0,56	0,43	0,52	0,47	0,71	0,38
7.1.2.	Material Fotog. Instrum. Musicais Outros Recreativos	0,16	0,29	0,21	0,19	0,39	0,13	0,20
7.1.3.	Outros Artigos Recreativos	0,95	0,62	0,77	0,73	0,76	0,80	0,43
7.1.4.	Peças, Acessórios Reparação de Artigos Recreativos	0,10	0,32	0,13	0,09	0,07	0,16	0,06
7.2.	Serviços Distracção. Espectáculos. Cultura	0,42	0,40	0,43	0,44	0,42	0,48	0,59
7.2.1.	Despesas c/ Teatro, Cinema e Outros Locais Distracção	0,10	0,05	0,12	0,14	0,04	0,11	0,02
7.2.2.	Outras Despesas c/ Serv. Distracção, Espect. e Cultura	0,32	0,34	0,31	0,31	0,37	0,37	0,57

**4.II - Estrutura das Despesas Médias Anuais dos agregados
segundo a região**

1	2	Norte	Centro	Lisboa e Vale do Tejo	Alentejo	Algarve	Açores	Madeira
		Percentagem						
3	4	5	6	7	8	9		
7.3.	Livros, Jornais, Periódicos e Outros	0,72	0,96	0,86	0,62	0,81	0,62	0,89
7.3.1.	Livros, Jornais, Periódicos e Outros	0,72	0,96	0,86	0,62	0,81	0,62	0,89
7.4.	Instrução	1,23	0,95	1,67	0,71	0,84	0,66	0,94
7.4.1.	Instrução	1,23	0,95	1,67	0,71	0,84	0,66	0,94
8.	Outros Bens e Serviços	13,13	10,19	12,76	11,79	13,90	7,54	8,97
8.1.	Higiene e Cuidados Pessoais	1,92	1,57	1,74	1,74	2,18	2,33	1,58
8.1.1.	Serv.Cabeleireiro, Institutos de Beleza e Análogos	0,83	0,67	0,67	0,65	0,96	0,70	0,50
8.1.2.	Artigos de Higiene e Cuidados Pessoais	1,09	0,89	1,07	1,09	1,22	1,62	1,08
8.2.	Outros Artigos	0,61	0,57	0,53	0,41	0,39	0,53	0,63
8.2.1.	Jóias, Relógios e Pedras Preciosas - Reparação	0,30	0,26	0,14	0,15	0,17	0,19	0,08
8.2.2.	Outros Artigos de Uso Pessoal	0,19	0,18	0,23	0,15	0,14	0,18	0,15
8.2.3.	Material de Papelaria e Desenho	0,12	0,12	0,16	0,12	0,09	0,16	0,41
8.3.	Desp.Restaurantes, Cafés, Hotéis e Similares	9,83	7,32	9,44	9,02	10,50	3,99	6,25
8.3.1.	Despesas em Restaurantes, Cafés e Similares	9,48	7,07	9,26	8,79	10,35	3,86	6,21
8.3.2.	Despesas em Hotéis e Outros Alojamentos Similares	0,35	0,24	0,18	0,24	0,15	0,13	0,04
8.4.	Viagens Turísticas, tudo incluído	0,28	0,15	0,43	0,14	0,27	0,40	0,27
8.4.1.	Viagens Turísticas, tudo incluído	0,28	0,15	0,43	0,14	0,27	0,40	0,27
8.5.	Serviços Financeiros	0,19	0,36	0,26	0,20	0,30	0,13	0,09
8.5.1.	Serviços Financeiros	0,19	0,36	0,26	0,20	0,30	0,13	0,09
8.6.	Outros Serviços	0,30	0,23	0,36	0,27	0,26	0,16	0,15
8.6.1.	Outros Serviços	0,30	0,23	0,36	0,27	0,26	0,16	0,15
9.	Outras Despesas	2,00	4,33	1,66	2,51	2,10	0,92	3,73
9.1.	Taxas Diversas	0,09	0,13	0,10	0,15	0,11	0,07	0,11
9.1.1.	Taxas Diversas	0,08	0,11	0,09	0,12	0,10	0,07	0,11
9.1.2.	Outras Taxas	0,01	0,02	0,01	0,02	0,01	0,00	0,00
9.2.	Outras Despesas	1,91	4,20	1,56	2,36	1,98	0,85	3,62
9.2.1.	Outras Despesas	0,00	0,00	0,00	0,00	0,00	0,00	0,00
9.2.2.	Dinheiro de Bolso para Crianças	0,08	0,19	0,07	0,07	0,01	0,00	0,08
9.2.3.	Despesas Diversas	1,82	4,01	1,50	2,28	1,97	0,85	3,54

**5.1 - Receitas Líquidas Médias Anuais dos agregados
segundo a região**

	Norte	Centro	Lisboa e Vale do Tejo	Alentejo	Algarve	Açores	Madeira
	Escudos						
1	2	3	4	5	6	7	8
Total	2 591 975	2 199 566	2 783 767	1 985 615	2 272 586	2 276 875	2 364 458
Receita Monetária Ordinária							
Do trabalho por conta de outrem							
na agricultura, silvicultura, caça e pesca	24 110	24 985	32 740	111 630	40 119	48 871	36 562
na ind., construção, elect., gás e água	559 110	313 637	321 235	221 317	167 835	187 697	222 003
nos serviços	568 530	546 744	1 031 101	525 166	720 500	822 363	925 628
Do trabalho por conta própria							
na agricultura, silvicultura, caça e pesca	83 724	66 248	43 575	95 023	71 347	96 851	36 439
na ind., construção, elect., gás e água	143 547	77 240	44 427	51 362	67 576	50 320	33 187
nos serviços	143 090	131 591	208 026	123 175	181 264	89 021	129 800
Rendimentos de propriedade							
rendas de terrenos e activos incorporados	5 482	5 693	8 637	2 857	3 450	5 396	4 667
rendas de edifícios	42 924	27 049	20 656	12 186	26 470	13 894	11 900
juros	20 774	25 938	11 839	7 152	12 448	18 830	3 564
lucros e dividendos	5 305	15 452	7 785	8 035	10 872	7 722	1 124
Transferências periódicas							
pensões	362 440	392 337	458 960	404 061	347 760	335 394	383 865
abonos de família	21 509	18 081	16 566	14 233	15 396	27 449	27 898
prestações de seguro de vida vitalícios	96	890	56	676	151	560	343
transferências periódicas do estrangeiro	24 367	17 514	10 178	7 384	14 355	10 818	4 551
outras transferências periódicas n. d.	11 916	14 262	29 338	12 349	11 048	9 014	6 212
Receita Monetária Extraordinária							
indenizações por despedimento	9 531	3 081	18 568	2 996	8 940	1 448	0
Transferências não periódicas							
subsídios casamento, nascimento e aleitação	1 856	988	470	169	382	782	1 200
subsídio em caso de morte e funeral	830	1 774	1 078	2 807	297	136	858
subsídios devidos a desemprego	24 851	21 042	26 894	19 991	17 579	17 441	8 518
subsídios relacionados com doença ou invalidez	12 316	8 173	3 561	3 710	2 660	7 745	4 390
subsídios relacionados com educação	1 779	2 595	3 049	2 242	1 345	1 817	2 441
outros subsídios eventuais	3 846	7 084	1 530	3 413	2 226	5 414	960
prestações de seguro de vida	3	0	8	96	31	0	1 063
prestações de seguro acidentes de trabalho	533	931	1 854	1 201	37	253	58
prestações de seguro com outros acidentes	194	569	482	48	46	0	102
outras transf. irregulares do estrangeiro	9 243	8 723	6 926	2 077	1 651	642	1 871
outras transferências irregulares n. d.	15 236	38 874	39 076	6 851	10 198	3 724	3 620
Receitas em Espécie ou Natureza							
Autoconsumo	64 297	90 965	23 090	31 760	34 153	63 781	19 557
Autoabastecimento	28 792	20 363	10 808	9 624	38 192	15 997	7 465
Autolocação	260 403	213 670	305 955	204 628	319 866	344 935	364 100
Salário em natureza	22 655	15 365	22 369	10 525	38 509	2 920	29 025
Transferências não monetárias	118 686	87 709	72 929	86 871	105 886	85 639	91 487

**5.II - Estrutura das Receitas Líquidas Médias Anuais dos agregados
segundo a região**

	Norte	Centro	Lisboa e Vale do Tejo	Alentejo	Algarve	Açores	Madeira
	Porcentagem						
1	2	3	4	5	6	7	8
Total	100,00	100,00	100,00	100,00	100,00	100,00	100,00
Receita Monetária Ordinária							
Do trabalho por conta de outrem							
na agricultura, silvicultura, caça e pesca	0,93	1,14	1,18	5,62	1,77	2,15	1,55
na ind., construção, elect., gás e água	21,57	14,26	11,54	11,15	7,39	8,24	9,39
nos serviços	21,93	24,86	37,04	26,45	31,70	36,12	39,15
Do trabalho por conta própria							
na agricultura, silvicultura, caça e pesca	3,23	3,01	1,57	4,79	3,14	4,25	1,54
na ind., construção, elect., gás e água	5,54	3,51	1,60	2,59	2,97	2,21	1,40
nos serviços	5,52	5,98	7,47	6,20	7,98	3,91	5,49
Rendimentos de propriedade							
rendas de terrenos e activos incorpóreos	0,21	0,26	0,31	0,14	0,15	0,24	0,20
rendas de edifícios	1,66	1,23	0,74	0,61	1,16	0,61	0,50
juros	0,80	1,18	0,43	0,36	0,55	0,83	0,15
lucros e dividendos	0,20	0,70	0,28	0,40	0,48	0,34	0,05
Transferências periódicas							
pensões	13,98	17,84	16,49	20,35	15,30	14,73	16,23
abonos de família	0,83	0,82	0,60	0,72	0,68	1,21	1,18
prestações de seguro de vida vitalícios	0,00	0,04	0,00	0,03	0,01	0,02	0,01
transferências periódicas do estrangeiro	0,94	0,80	0,37	0,37	0,63	0,48	0,19
outras transferências periódicas n.d.	0,46	0,65	1,05	0,62	0,49	0,40	0,26
Receita Monetária Extraordinária							
Indemnizações por despedimento							
	0,37	0,14	0,67	0,15	0,39	0,06	0,00
Transferências não periódicas							
subsídios casamento, nascimento e aleitação	0,07	0,04	0,02	0,01	0,02	0,03	0,05
subsídio em caso de morte e funeral	0,03	0,08	0,04	0,14	0,01	0,01	0,04
subsídios devidos a desemprego	0,96	0,96	0,97	1,01	0,77	0,77	0,36
subsídios relacionados com doença ou invalidez	0,48	0,37	0,13	0,19	0,12	0,34	0,19
subsídios relacionados com educação	0,07	0,12	0,11	0,11	0,06	0,08	0,10
outros subsídios eventuais	0,15	0,32	0,05	0,17	0,10	0,24	0,04
prestações de seguro de vida	0,00	0,00	0,00	0,00	0,00	0,00	0,04
prestações de seguro acidentes de trabalho	0,02	0,04	0,07	0,06	0,00	0,01	0,00
prestações de seguro com outros acidentes	0,01	0,03	0,02	0,00	0,00	0,00	0,00
outras transf. irregulares do estrangeiro	0,36	0,40	0,25	0,10	0,07	0,03	0,08
outras transferências irregulares n.d.	0,59	1,77	1,40	0,35	0,45	0,16	0,15
Receitas em Espécie ou Natureza							
Autoconsumo	2,48	4,14	0,83	1,60	1,50	2,80	0,83
Autoabastecimento	1,11	0,93	0,39	0,48	1,68	0,70	0,32
Autolocação	10,05	9,71	10,99	10,31	14,07	15,15	15,40
Salário em natureza	0,87	0,70	0,80	0,53	1,69	0,13	1,23
Transferências não monetárias	4,58	3,99	2,62	4,38	4,66	3,76	3,87

**6.1 - Encargos Médios Anuais dos agregados
segundo a região**

	Norte	Centro	Lisboa e Vale do Tejo	Alentejo	Algarve	Açores	Madeira
	Escudos						
1	2	3	4	5	6	7	8
Total	338 315	328 831	459 529	268 479	305 662	353 985	333 418
IRS	122 401	125 050	219 625	107 182	116 697	141 686	136 234
Imposto de capitais	1 594	1 887	1 617	223	749	2 225	40
Imposto sobre sucessões e doações	377	87	1 112	0	1	309	469
Sísa	411	906	228	197	214	142	55
Outros impostos	3 398	1 407	1 397	1 030	2 058	2 193	4 393
Contribuição predial rústica	352	675	639	583	1 109	197	142
Contribuição predial urbana	4 488	3 239	5 416	2 315	5 558	1 875	880
Contribuições para:							
segurança social	130 885	95 092	134 443	81 736	101 068	74 929	104 435
caixa geral de aposentações	22 511	34 583	30 849	35 204	31 147	56 857	45 120
outros esquemas	7 883	5 154	4 747	4 702	3 557	9 799	2 008
Outras contribuições	2 533	2 275	933	1 202	1 112	4 106	1 106
Juros p/ hipotecas, penhores e empréstimos	5 211	3 423	4 235	6 264	3 036	12 934	1 604
Prestação para casa própria							
juros	13 095	14 122	26 850	15 778	12 252	20 323	20 448
remanescente ou amortização	10 409	24 666	24 788	7 915	21 593	22 729	1 783
Multas e penalidades	477	436	224	554	827	334	235
Outros encargos n.d.	12 289	15 829	2 425	3 595	4 685	3 346	14 466

**6.II - Estrutura dos Encargos Médios Anuais dos agregados
segundo a região**

	Norte	Centro	Lisboa e Vale do Tejo	Alentejo	Algarve	Açores	Madeira
	Percentagem						
1	2	3	4	5	6	7	8
Total	100,00	100,00	100,00	100,00	100,00	100,00	100,00
IRS	36,18	38,03	47,79	39,92	38,18	40,03	40,86
Imposto de capitais	0,47	0,57	0,35	0,08	0,25	0,63	0,01
Imposto sobre sucessões e doações	0,11	0,03	0,24	0,00	0,00	0,09	0,14
Sisa	0,12	0,28	0,05	0,07	0,07	0,04	0,02
Outros impostos	1,00	0,43	0,30	0,38	0,67	0,62	1,32
Contribuição predial rústica	0,10	0,21	0,14	0,22	0,36	0,06	0,04
Contribuição predial urbana	1,33	0,99	1,18	0,86	1,82	0,53	0,26
Contribuições para:							
segurança social	38,69	28,92	29,26	30,44	33,07	21,17	31,32
caixa geral de aposentações	6,65	10,52	6,71	13,11	10,19	16,06	13,53
outros esquemas	2,33	1,57	1,03	1,75	1,16	2,77	0,60
Outras contribuições	0,75	0,69	0,20	0,45	0,36	1,16	0,33
Juros p/ hipotecas, penhores e empréstimos	1,54	1,04	0,92	2,33	0,99	3,65	0,48
Prestação para casa própria							
juros	3,87	4,29	5,84	5,88	4,01	5,74	6,13
remanescente ou amortização	3,08	7,50	5,39	2,95	7,06	6,42	0,53
Multas e penalidades	0,14	0,13	0,05	0,21	0,27	0,09	0,07
Outros encargos n.d.	3,63	4,81	0,53	1,34	1,53	0,95	4,34

**1.AI - Nº de alojamentos por algumas características do alojamento
segundo a categoria sócio-económica do representante do agregado**

Portugal	Total	Trabalhador por conta de outrem	Outros trabalhadores por conta de outrem	Trabalhador por conta de outrem	Outros trabalhadores por conta de outrem
		- pessoal operário -		- pessoal operário -	
		Sector Privado		Sector Público	
1	2	3	4	5	6
Total	3 265 032	495 238	336 688	70 986	174 129
Tipo de edifício					
Moradia independente isolada	1 381 919	212 328	73 793	30 010	60 643
Moradia independente geminada/banda	940 574	165 086	69 397	18 989	58 599
De apartamentos - edifício c/ menos de 10 apart.	542 416	68 289	104 364	12 902	73 807
De apartamentos - edifício c/ mais de 10 apart.	348 210	32 628	85 130	8 489	76 486
Barraca	17 854	6 865	0	0	1 279
Outro	34 059	10 043	4 004	595	3 315
Ano de construção do edifício					
Anterior a 1918	585 751	62 503	35 027	8 556	24 515
De 1918 a 1945	495 931	60 115	35 906	9 644	12 555
De 1946 a 1960	446 339	59 735	34 424	7 453	25 121
De 1961 a 1970	432 675	67 502	37 615	10 805	37 519
De 1971 a 1980	632 124	111 658	77 795	16 820	73 191
De 1981 a 1985	338 389	61 322	40 336	12 189	48 863
De 1986 a 1990	291 444	60 609	69 646	4 664	48 220
Posterior a 1990	42 379	11 794	5 939	855	4 145
Nº de Divisões Assoalhadas					
1 divisão	246 303	41 697	21 973	2 347	16 819
2 divisões	657 838	110 719	67 729	12 960	52 491
3 divisões	1 020 962	154 206	122 999	26 762	91 603
4 divisões	724 985	120 938	79 467	14 191	59 753
5 e mais divisões	614 944	67 679	44 521	14 726	53 463
Área Habitável					
Inferior a 20 m ²	48 979	6 410	7 290	140	1 060
De 20 a 39 m ²	302 536	50 937	21 421	6 679	19 774
De 40 a 59 m ²	694 935	102 741	52 740	10 701	41 784
De 60 a 79 m ²	770 433	130 116	78 316	19 468	66 802
De 80 a 99 m ²	691 366	110 134	85 496	19 914	61 985
De 100 a 119 m ²	327 142	49 895	42 777	7 837	35 377
Igual ou superior a 120 m ²	429 642	45 004	48 648	6 246	47 348
Cozinha					
Sem cozinha ou kitchenette	26 082	1 164	1 530	785	166
Kitchenette	45 971	5 678	7 603	935	6 192
Com menos de 4 m ²	258 037	51 094	24 156	8 575	12 252
Com 4 m ² e mais	2 934 942	437 303	303 399	60 691	255 519
Água Canalizada no Interior					
Sem água canalizada	221 438	26 682	5 411	1 741	2 397
Fria - não ligada à rede pública	270 664	49 776	10 517	2 555	6 141
Fria - ligada à rede pública	598 350	78 201	48 023	14 288	47 397
Quente - não ligada à rede pública	473 740	100 874	35 632	7 616	20 462
Quente - ligada à rede pública	1 700 840	239 706	237 105	44 786	197 732
Electricidade					
Sem electricidade	58 125	4 042	767	828	190
Fornecida pela EDP	3 149 724	478 140	333 168	69 735	273 000
Fornecida por outro	57 184	13 056	2 753	422	940
Gás					
Sem gás	2 919 413	470 528	265 376	65 126	212 841
Propano - depósito individual	108 368	10 984	14 015	3 067	8 839
Propano - depósito colectivo	94 916	4 582	27 489	733	26 716
De cidade	142 335	9 144	29 808	2 059	25 733
Instalações Sanitárias					
Sem instalações sanitárias	232 621	20 814	4 420	2 171	1 965
no exterior - incompletas	203 271	33 692	9 334	3 622	4 890
no exterior - completas	103 472	18 414	2 284	929	4 042
no interior - incompletas	275 030	50 919	13 102	5 989	7 275
no interior - completas	2 450 638	371 400	307 548	58 274	255 957
Sistema de Esgoto					
Sem sistema de esgoto	250 029	26 987	3 118	3 366	2 046
Fossa séptica	1 377 474	251 997	92 361	30 586	61 770
Ligado à rede pública	1 577 647	203 916	239 281	37 033	210 250
Outro	59 883	12 338	1 928	0	63

**1.AI - N° de alojamentos por algumas características do alojamento
segundo a categoria sócio-económica do representante do agregado**

(continuação)

Portugal	Trabalhador por conta própria (excepto agricultura)	Empresária e Trabalhadores Agrícolas	Desempregados	Reformados
1	7	8	9	10
Total	393 022	274 094	107 196	1 119 172
Tipo de edifício				
Moradia independente isolada	172 622	198 826	46 290	482 697
Moradia independente geminada/banda	103 629	68 052	31 098	379 515
De apartamentos - edifício c/ menos de 10 apart.	66 099	4 289	17 336	173 233
De apartamentos - edifício c/ mais de 10 apart.	44 493	2 125	8 986	72 901
Barraca	3 037	112	673	3 247
Outro	3 142	689	2 814	7 579
Ano de construção do edifício				
Anterior a 1918	34 745	72 687	10 909	291 565
De 1918 a 1945	40 185	44 676	15 450	242 856
De 1946 a 1960	42 185	37 242	12 593	199 265
De 1961 a 1970	42 221	34 552	16 043	152 113
De 1971 a 1980	107 311	44 935	24 787	149 570
De 1981 a 1985	64 008	26 255	16 192	56 035
De 1986 a 1990	52 770	10 349	9 093	25 809
Posterior a 1990	9 599	3 398	2 130	1 960
N° de Divisões Asoalhadas				
1 divisão	14 159	11 444	10 076	114 047
2 divisões	59 261	42 226	21 814	248 442
3 divisões	106 648	82 089	40 216	338 007
4 divisões	95 151	63 375	18 337	230 155
5 e mais divisões	117 802	74 960	16 753	188 521
Área Habitável				
Inferior a 20 m ²	720	2 792	2 044	23 613
De 20 a 39 m ²	16 825	17 290	11 213	138 942
De 40 a 59 m ²	52 466	53 164	26 696	299 786
De 60 a 79 m ²	72 134	70 888	22 306	269 836
De 80 a 99 m ²	95 867	61 855	19 684	197 672
De 100 a 119 m ²	58 274	23 751	11 447	82 410
Igual ou superior a 120 m ²	96 736	44 354	13 805	106 912
Cozinha				
Sem cozinha ou kitchenette	1 877	2 016	1 607	14 184
Kitchenette	3 906	422	2 291	17 824
Com menos de 4 m ²	14 375	10 777	10 263	110 769
Com 4 m ² e mais	372 865	260 879	93 034	976 395
Água Canalizada no Interior				
Sem água canalizada	5 724	39 434	5 234	111 747
Fria - não ligada à rede pública	25 131	45 090	7 985	104 635
Fria - ligada à rede pública	50 866	42 594	20 087	252 806
Quente - não ligada à rede pública	71 067	64 896	19 506	127 348
Quente - ligada à rede pública	240 235	82 080	54 384	522 636
Electricidade				
Sem electricidade	2 142	10 205	940	31 519
Fornecida pela EDP	388 088	254 095	104 274	1 067 097
Fornecida por outro	2 792	9 794	1 981	20 556
Gás				
Sem gás	354 143	267 832	98 793	1 009 089
Propano - depósito individual	13 669	5 900	5 086	42 757
Propano - depósito colectivo	11 357	250	1 293	18 940
De cidade	13 854	112	2 025	48 387
Instalações Sanitárias				
Sem instalações sanitárias	7 232	37 765	5 226	128 835
no exterior - incompletas	6 977	20 749	5 610	103 621
no exterior - completas	4 655	11 833	1 621	51 875
no interior - incompletas	14 415	25 768	7 723	125 808
no interior - completas	359 745	177 978	87 016	709 034
Sistema de Esgoto				
Sem sistema de esgoto	7 624	42 155	4 007	133 625
Fossa séptica	179 726	183 321	42 321	450 131
Ligado à rede pública	201 600	40 226	59 130	512 019
Outro	4 072	8 392	1 738	23 398

1.AI - Nº de alojamentos por algumas características do alojamento segundo a categoria sócio-económica do representante do agregado

(continuação)

Portugal	Aluno/Estudante e S.M.O.	Domésticos	Incapacitados Permanentes para o Trabalho	Outros
1	11	12	13	14
Total	3 896	92 188	51 029	47 394
Tipo de edifício				
Moradia independente isolada	0	47 500	34 789	22 420
Moradia independente geminada/banda	0	20 642	12 555	13 012
De apartamentos - edifício c/ menos de 10 apart.	743	14 475	2 667	4 212
De apartamentos - edifício c/ mais de 10 apart.	3 153	8 554	78	5 187
Barraca	0	78	595	1 968
Outro	0	940	345	595
Ano de construção do edifício				
Anterior a 1918	0	16 853	17 708	10 684
De 1918 a 1945	54	19 818	8 282	6 391
De 1946 a 1960	0	13 787	7 666	6 871
De 1961 a 1970	0	16 379	7 847	10 078
De 1971 a 1980	689	13 410	4 089	7 868
De 1981 a 1985	1 869	5 488	2 829	3 003
De 1986 a 1990	1 284	5 201	1 417	2 384
Posterior a 1990	0	1 253	1 190	117
Nº de Divisões Assoalhadas				
1 divisão	989	6 607	2 726	3 419
2 divisões	935	18 108	14 712	8 441
3 divisões	689	29 548	15 028	13 168
4 divisões	940	21 178	9 839	11 661
5 e mais divisões	345	16 747	8 723	10 705
Área Habitável				
Inferior a 20 m ²	935	1 733	1 897	345
De 20 a 39 m ²	54	6 712	4 914	7 772
De 40 a 59 m ²	0	26 713	16 787	11 355
De 60 a 79 m ²	1 279	20 899	8 760	9 628
De 80 a 99 m ²	345	21 067	8 945	8 403
De 100 a 119 m ²	1 284	5 361	4 737	3 991
Igual ou superior a 120 m ²	0	9 702	4 988	5 900
Cozinha				
Sem cozinha ou kitchenette	0	78	1 629	1 047
Kitchenette	989	132	0	0
Com menos de 4 m ²	0	7 910	2 580	5 286
Com 4 m ² e mais	2 908	84 068	46 820	41 061
Água Canalizada no Interior				
Sem água canalizada	0	8 653	10 433	3 982
Fria - não ligada à rede pública	0	6 632	7 713	4 490
Fria - ligada à rede pública	689	23 651	8 498	11 252
Quente - não ligada à rede pública	0	12 435	8 920	4 984
Quente - ligada à rede pública	3 207	40 818	15 465	22 686
Electricidade				
Sem electricidade	0	1 952	2 975	2 564
Fornecida pela EDP	3 896	87 678	47 002	43 551
Fornecida por outro	0	2 558	1 052	1 279
Gás				
Sem gás	1 683	84 287	50 094	39 622
Propano - depósito individual	935	1 014	0	2 102
Propano - depósito colectivo	345	1 279	0	1 932
De cidade	935	5 607	935	3 738
Instalações Sanitárias				
Sem instalações sanitárias	0	5 902	9 708	8 584
no exterior - incompletas	0	6 545	5 766	2 466
no exterior - completas	0	4 692	2 608	519
no interior - incompletas	54	14 046	6 200	3 731
no interior - completas	3 842	61 003	26 747	32 095
Sistema de Esgoto				
Sem sistema de esgoto	0	7 672	10 505	8 923
Fossa séptica	54	40 816	25 777	18 614
Ligado à rede pública	3 842	41 172	10 801	18 375
Outro	0	2 527	3 946	1 481

**1.AII - Distribuição percentual dos alojamentos por algumas características do alojamento
segundo a categoria sócio-económica do representante do agregado**

Portugal	Total	Trabalhador por conta de outrem	Outros trabalhadores por conta de outrem	Trabalhador por conta de outrem	Outros trabalhadores por conta de outrem
		- pessoal operário -		- pessoal operário -	
		Sector Privado			Sector Público
1	2	3	4	5	6
Total	100,00	100,00	100,00	100,00	100,00
Tipo de edifício					
Moradia independente isolada	42,32	42,87	21,92	42,28	22,12
Moradia independente geminada/banda	28,81	33,33	20,61	26,75	21,38
De apartamentos - edifício c/ menos de 10 apart.	16,61	13,79	31,00	18,18	26,92
De apartamentos - edifício c/ mais de 10 apart.	10,66	6,59	25,28	11,96	27,90
Barraca	0,55	1,39	0,00	0,00	0,47
Outro	1,04	2,03	1,19	0,84	1,21
Ano de construção do edifício					
Anterior a 1918	17,94	12,62	10,40	12,05	8,94
De 1918 a 1945	15,19	12,14	10,66	13,59	4,58
De 1946 a 1960	13,67	12,06	10,22	10,50	9,16
De 1961 a 1970	13,25	13,63	11,17	15,22	13,69
De 1971 a 1980	19,36	22,55	23,11	23,69	26,70
De 1981 a 1985	10,36	12,38	11,98	17,17	17,82
De 1986 a 1990	8,93	12,24	20,69	6,57	17,59
Posterior a 1990	1,30	2,38	1,76	1,20	1,51
Nº de Divisões Assoalhadas					
1 divisão	7,54	8,42	6,53	3,31	6,14
2 divisões	20,15	22,36	20,12	18,26	19,15
3 divisões	31,27	31,14	36,53	37,70	33,42
4 divisões	22,20	24,42	23,60	19,99	21,80
5 e mais divisões	18,83	13,67	13,22	20,75	19,50
Área Habitável					
Inferior a 20 m ²	1,50	1,29	2,17	0,20	0,39
De 20 a 39 m ²	9,27	10,29	6,36	9,41	7,21
De 40 a 59 m ²	21,28	20,75	15,66	15,08	15,24
De 60 a 79 m ²	23,60	26,27	23,26	27,43	24,37
De 80 a 99 m ²	21,17	22,24	25,39	28,05	22,61
De 100 a 119 m ²	10,02	10,07	12,71	11,04	12,91
Igual ou superior a 120 m ²	13,16	9,09	14,45	8,80	17,27
Cozinha					
Sem cozinha ou kitchenette	0,80	0,23	0,45	1,11	0,06
Kitchenette	1,41	1,15	2,26	1,32	2,26
Com menos de 4 m ²	7,90	10,32	7,17	12,08	4,47
Com 4 m ² e mais	89,89	88,30	90,11	85,50	93,21
Água Canalizada no Interior					
Sem água canalizada	6,78	5,39	1,61	2,45	0,87
Fria - não ligada à rede pública	8,29	10,05	3,12	3,60	2,24
Fria - ligada à rede pública	18,33	15,79	14,26	20,13	17,29
Quente - não ligada à rede pública	14,51	20,37	10,58	10,73	7,46
Quente - ligada à rede pública	52,09	48,40	70,42	63,09	72,13
Electricidade					
Sem electricidade	1,78	0,82	0,23	1,17	0,07
Fornecida pela EDP	96,47	96,55	98,95	98,24	99,59
Fornecida por outro	1,75	2,64	0,82	0,59	0,34
Gás					
Sem gás	89,41	95,01	78,82	91,75	77,64
Propano - depósito individual	3,32	2,22	4,16	4,32	3,22
Propano - depósito colectivo	2,91	0,93	8,16	1,03	9,75
De cidade	4,36	1,85	8,85	2,90	9,39
Instalações Sanitárias					
Sem instalações sanitárias	7,12	4,20	1,31	3,06	0,72
no exterior - incompletas	6,23	6,80	2,77	5,10	1,78
no exterior - completas	3,17	3,72	0,68	1,31	1,47
no interior - incompletas	8,42	10,28	3,89	8,44	2,65
no interior - completas	75,06	74,99	91,35	82,09	93,37
Sistema de Esgoto					
Sem sistema de esgoto	7,66	5,45	0,93	4,74	0,75
Fossa séptica	42,19	50,88	27,43	43,09	22,53
Ligado à rede pública	48,32	41,18	71,07	52,17	76,70
Outro	1,83	2,49	0,57	0,00	0,02

**1.AII - Distribuição percentual dos alojamentos por algumas características do alojamento
segundo a categoria sócio-económica do representante do agregado**

(continuação)

Portugal	Trabalhador por conta própria (excepto agricultura)	Empresários e Trabalhadores Agricultores	Desempregados	Reformados
1	7	8	9	10
Total	100,00	100,00	100,00	100,00
Tipo de edifício				
Moradia independente isolada	43,92	72,54	43,18	43,13
Moradia independente geminada/banda	26,37	24,83	29,01	33,91
De apartamentos - edifício c/ menos de 10 apart.	16,82	1,56	16,17	15,48
De apartamentos - edifício c/ mais de 10 apart.	11,32	0,78	8,38	6,51
Barraca	0,77	0,04	0,63	0,29
Outro	0,80	0,25	2,62	0,68
Ano de construção do edifício				
Anterior a 1918	8,84	26,52	10,18	26,05
De 1918 a 1945	10,22	16,30	14,41	21,70
De 1946 a 1960	10,73	13,59	11,75	17,80
De 1961 a 1970	10,74	12,61	14,97	13,59
De 1971 a 1980	27,30	16,39	23,12	13,36
De 1981 a 1985	16,29	9,58	15,10	5,01
De 1986 a 1990	13,43	3,78	8,48	2,31
Posterior a 1990	2,44	1,24	1,99	0,18
Nº de Divisões Assoalhadas				
1 divisão	3,60	4,18	9,40	10,19
2 divisões	15,08	15,41	20,35	22,20
3 divisões	27,14	29,95	37,52	30,20
4 divisões	24,21	23,12	17,11	20,56
5 e mais divisões	29,97	27,35	15,63	16,84
Área Habitável				
Inferior a 20 m ²	0,18	1,02	1,91	2,11
De 20 a 39 m ²	4,28	6,31	10,46	12,41
De 40 a 59 m ²	13,35	19,40	24,90	26,79
De 60 a 79 m ²	18,35	25,86	20,81	24,11
De 80 a 99 m ²	24,39	22,57	18,36	17,66
De 100 a 119 m ²	14,83	8,67	10,68	7,36
Igual ou superior a 120 m ²	24,61	16,18	12,88	9,55
Cozinha				
Sem cozinha ou kitchenette	0,48	0,74	1,50	1,27
Kitchenette	0,99	0,15	2,14	1,59
Com menos de 4 m ²	3,66	3,93	9,57	9,90
Com 4 m ² e mais	94,87	95,18	86,79	87,24
Água Canalizada no Interior				
Sem água canalizada	1,46	14,39	4,88	9,98
Fria - não ligada à rede pública	6,39	16,45	7,45	9,35
Fria - ligada à rede pública	12,94	15,54	18,74	22,59
Quente - não ligada à rede pública	18,08	23,68	18,20	11,38
Quente - ligada à rede pública	61,12	29,95	50,73	46,70
Electricidade				
Sem electricidade	0,55	3,72	0,88	2,82
Fornecida pela EDP	98,74	92,70	97,27	95,35
Fornecida por outro	0,71	3,57	1,85	1,84
Gás				
Sem gás	90,11	97,72	92,16	90,16
Propano - depósito individual	3,48	2,15	4,74	3,82
Propano - depósito colectivo	2,89	0,09	1,21	1,69
De cidade	3,52	0,04	1,89	4,32
Instalações Sanitárias				
Sem instalações sanitárias	1,84	13,78	4,87	11,51
no exterior - incompletas	1,78	7,57	5,23	9,26
no exterior - completas	1,18	4,32	1,51	4,64
no interior - incompletas	3,67	9,40	7,20	11,24
no interior - completas	91,53	64,93	81,17	63,35
Sistema de Esgoto				
Sem sistema de esgoto	1,94	15,38	3,74	11,94
Fossa séptica	45,73	66,88	39,48	40,22
Ligado à rede pública	51,29	14,68	55,16	45,75
Outro	1,04	3,06	1,62	2,09

**1.AII - Distribuição percentual dos alojamentos por algumas características do alojamento
segundo a categoria sócio-económica do representante do agregado**

(continuação)

Portugal	Aluno/Estudante e S.M.O.	Domésticos	Incapacitados Permanentes para o Trabalho	Outros
I	11	12	13	14
Total	100,00	100,00	100,00	100,00
Tipo de edifício				
Moradia independente isolada	0,00	51,53	68,18	47,31
Moradia independente geminada/banda	0,00	22,39	24,60	27,46
De apartamentos - edifício c/ menos de 10 apart.	19,08	15,70	5,23	8,89
De apartamentos - edifício c/ mais de 10 apart.	80,92	9,28	0,15	10,94
Barraca	0,00	0,08	1,17	4,15
Outro	0,00	1,02	0,68	1,26
Ano de construção do edifício				
Anterior a 1918	0,00	18,28	34,70	22,54
De 1918 a 1945	1,39	21,50	16,23	13,48
De 1946 a 1960	0,00	14,95	15,02	14,50
De 1961 a 1970	0,00	17,77	15,38	21,26
De 1971 a 1980	17,69	14,55	8,01	16,60
De 1981 a 1985	47,97	5,95	5,54	6,34
De 1986 a 1990	32,96	5,64	2,78	5,03
Posterior a 1990	0,00	1,36	2,33	0,25
Nº de Divisões Assoalhadas				
1 divisão	25,37	7,17	5,34	7,21
2 divisões	23,98	19,64	28,83	17,81
3 divisões	17,69	32,05	29,45	27,78
4 divisões	24,11	22,97	19,28	24,61
5 e mais divisões	8,84	18,17	17,10	22,59
Área Habitável				
Inferior a 20 m ²	23,98	1,88	3,72	0,73
De 20 a 39 m ²	1,39	7,28	9,63	16,40
De 40 a 59 m ²	0,00	28,98	32,90	23,96
De 60 a 79 m ²	32,83	22,67	17,17	20,32
De 80 a 99 m ²	8,84	22,85	17,53	17,73
De 100 a 119 m ²	32,96	5,82	9,28	8,42
Igual ou superior a 120 m ²	0,00	10,52	9,77	12,45
Cozinha				
Sem cozinha ou kitchenette	0,00	0,08	3,19	2,21
Kitchenette	25,37	0,14	0,00	0,00
Com menos de 4 m ²	0,00	8,58	5,06	11,15
Com 4 m ² e mais	74,63	91,19	91,75	86,64
Água Canalizada no Interior				
Sem água canalizada	0,00	9,39	20,45	8,40
Fria - não ligada à rede pública	0,00	7,19	15,11	9,47
Fria - ligada à rede pública	17,69	25,65	16,65	23,74
Quente - não ligada à rede pública	0,00	13,49	17,48	10,52
Quente - ligada à rede pública	82,31	44,28	30,31	47,87
Electricidade				
Sem electricidade	0,00	2,12	5,83	5,41
Fornecida pela EDP	100,00	95,11	92,11	91,89
Fornecida por outro	0,00	2,77	2,06	2,70
Gás				
Sem gás	43,19	91,43	98,17	83,60
Propano - depósito individual	23,98	1,10	0,00	4,44
Propano - depósito colectivo	8,84	1,39	0,00	4,08
De cidade	23,98	6,08	1,83	7,89
Instalações Sanitárias				
Sem instalações sanitárias	0,00	6,40	19,02	18,11
no exterior - incompletas	0,00	7,10	11,30	5,20
no exterior - completas	0,00	5,09	5,11	1,10
no interior - incompletas	1,39	15,24	12,15	7,87
no interior - completas	98,61	66,17	52,42	67,72
Sistema de Esgoto				
Sem sistema de esgoto	0,00	8,32	20,59	18,83
Fossa séptica	1,39	44,28	50,52	39,28
Ligado à rede pública	98,61	44,66	21,17	38,77
Outro	0,00	2,74	7,73	3,13

**2.AI - Nº de agregados por algumas características dos agregados
segundo a categoria sócio-económica do representante do agregado**

Portugal	Total	Trabalhador por conta de outrem	Outros trabalhadores por conta de outrem	Trabalhador por conta de outrem	Outros trabalhadores por conta de outrem
		- pessoal operário -		- pessoal operário -	
		Sector Privado		Sector Público	
1	2	3	4	5	6
Total	3 285 865	503 335	341 616	70 986	275 116
Dimensão do Agregado					
1 indivíduo	460 870	10 801	23 279	567	27 030
2 indivíduos	917 259	78 449	68 397	6 199	44 054
3 indivíduos	770 582	150 715	119 321	22 084	82 225
4 indivíduos	688 942	155 122	91 952	27 238	84 695
5 indivíduos	277 350	73 248	26 130	9 095	26 826
6 e mais indivíduos	170 862	35 000	12 536	5 801	10 286
Tipo de Agregado					
Ind. só com menos 30 anos	7 754	1 090	1 775	0	1 852
Ind. só, com idade >= 30 e < 65 anos	125 241	8 320	18 317	330	22 559
Ind. só com mais 65 anos	327 875	1 391	3 188	237	2 618
Casal sem crianças, ambos < 65 anos	251 075	60 766	34 144	4 331	22 444
Casal s/ crianças, pelo menos um > 65 anos	479 215	10 723	4 428	1 271	5 219
Casal com uma criança <= 16 anos	267 492	80 604	57 090	10 675	39 286
Casal com duas crianças <= 16 anos	216 216	62 884	37 781	5 062	25 736
Casal com três ou mais crianças <= 16 anos	59 476	27 686	4 886	1 014	6 037
Monoparental com crianças <= 16 anos	43 878	3 692	15 487	112	6 477
Casal ou monop com criança >= 16 e < 21 anos	157 805	30 610	25 954	4 910	19 739
Outro tipo de agregado	1 349 838	215 569	138 565	43 043	123 148
Situação Económica do Agregado					
Representante, Cônjuge e outros activos	198 712	68 103	22 609	6 376	13 698
Representante e Cônjuge únicos activos	731 045	197 663	161 896	27 869	124 423
Ou Representante ou Cônjuge e mais um activo	309 851	75 159	35 882	13 027	35 462
Ou Representante ou Cônjuge único activo	793 444	162 410	121 229	23 713	101 534
Dois ou mais activos que não Rep. ou Conj.	97 021	0	0	0	0
Apenas um activo que não Rep. ou Conj.	171 800	0	0	0	0
Nenhum activo	983 992	0	0	0	0
Principal Fonte de Receita					
Rec. do trabalho por conta de outrem	1 519 637	470 478	298 389	68 583	252 215
Rec. do trabalho por conta própria	375 145	3 702	6 731	54	3 308
Assistência Social	30 938	2 339	457	0	345
Pensões	932 873	3 365	8 258	345	6 251
Outros	427 270	23 451	27 780	2 004	12 997
Nº de Titulares de Recelta					
1 Titular	847 835	73 913	68 549	11 072	63 287
2 Titulares	1 369 417	198 593	145 038	24 472	128 870
3 Titulares	648 705	137 211	86 011	19 985	50 433
4 e mais Titulares	419 908	93 618	42 017	15 457	32 526
Regime de Ocupação do Alojamento					
Proprietário	2 174 897	291 326	190 458	45 045	188 017
Arrendatário	855 109	162 306	113 816	18 709	68 999
Outros	255 858	49 703	37 341	7 232	18 101

**2.AI - N° de agregados por algumas características dos agregados
segundo a categoria sócio-económica do representante do agregado**

(continuação)

Portugal	Trabalhador por conta própria (excepto agricultura)	Empresários e Trabalhadores Agricultas	Desempregados	Reformados
1	7	8	9	10
Total	394 731	275 161	110 054	1 120 306
Dimensão do Agregado				
1 indivíduo	16 757	18 420	7 169	298 775
2 indivíduos	58 680	73 660	19 739	516 375
3 indivíduos	105 478	62 470	35 693	154 057
4 indivíduos	135 603	66 472	31 596	74 009
5 indivíduos	50 041	30 627	9 959	41 427
6 e mais indivíduos	28 172	23 512	5 898	35 664
Tipo de Agregado				
Ind. só com menos 30 anos	1 300	54	345	0
Ind. só, com idade >= 30 e < 65 anos	10 094	12 291	6 825	30 911
Ind. só com mais 65 anos	5 363	6 075	0	267 863
Casal sem crianças, ambos < 65 anos	32 779	30 410	11 050	45 224
Casal s/ crianças, pelo menos um > 65 anos	15 448	34 300	2 861	389 510
Casal com uma criança <= 16 anos	36 929	15 049	9 791	11 218
Casal com duas crianças <= 16 anos	49 761	16 182	12 355	3 615
Casal com três ou mais crianças <= 16 anos	5 688	8 063	3 629	707
Monoparental com crianças <= 16 anos	2 239	1 271	2 156	3 310
Casal ou monop. com criança >= 16 e < 21 anos	31 913	13 753	5 453	20 845
Outro tipo de agregado	203 217	137 713	55 590	347 103
Situação Económica do Agregado				
Representante, Cônjuge e outros activos	47 304	40 622	0	0
Representante e Cônjuge únicos activos	143 612	75 582	0	0
Ou Representante ou Cônjuge e mais um activo	59 448	44 497	12 298	27 426
Ou Representante ou Cônjuge único activo	144 367	114 459	29 515	74 788
Dois ou mais activos que não Rep. ou Conj.	0	0	6 397	67 208
Apenas um activo que não Rep. ou Conj.	0	0	14 881	130 777
Nenhum activo	0	0	46 962	820 108
Principál Fonte de Recelta				
Rec. do trabalho por conta de outrem	64 143	100 790	52 782	160 752
Rec. do trabalho por conta própria	241 141	80 166	5 071	26 478
Assistência Social	707	2 072	16 309	3 768
Pensões	16 871	40 698	4 454	781 254
Outros	71 869	51 435	31 438	148 055
N° de Titulares de Recelta				
1 Titular	83 789	59 302	23 129	385 535
2 Titulares	139 193	115 057	43 091	515 652
3 Titulares	92 016	61 210	30 246	143 342
4 e mais Titulares	79 733	39 592	13 587	75 777
Regime de Ocupação do Alojamento				
Proprietário	290 080	215 010	65 032	756 548
Arrendatário	86 788	22 452	36 074	296 485
Outros	17 863	37 699	8 948	67 274

2.AI - N° de agregados por algumas características dos agregados
segundo a categoria sócio-económica do representante do agregado

(continuação)

Portugal	Aluno/Estudante e S.M.O.	Domésticos	Incapacitados Permanentes para o Trabalho	Outros
I	11	12	13	14
Total	3 896	92 242	51 029	47 394
Dimensão do Agregado				
1 indivíduo	1 338	35 906	9 023	11 805
2 indivíduos	345	20 721	16 221	14 419
3 indivíduos	2 214	18 476	9 140	8 709
4 indivíduos	0	8 910	7 803	5 541
5 indivíduos	0	3 921	3 521	2 554
6 e mais indivíduos	0	4 308	5 320	4 366
Tipo de Agregado				
Ind. só com menos 30 anos	1 338	0	0	0
Ind. só, com idade >= 30 e < 65 anos	0	9 697	2 998	2 899
Ind. só com mais 65 anos	0	26 209	6 025	8 905
Casal sem crianças, ambos < 65 anos	0	175	4 269	5 482
Casal s/ crianças, pelo menos um > 65 anos	0	3 929	5 427	6 098
Casal com uma criança <= 16 anos	0	4 056	1 589	1 205
Casal com duas crianças <= 16 anos	0	1 244	940	658
Casal com três ou mais crianças <= 16 anos	0	1 424	278	63
Monoparental com crianças <= 16 anos	935	4 635	3 511	54
Casal ou monop com criança >= 16 e < 21 anos	0	500	1 638	2 490
Outro tipo de agregado	1 624	40 373	24 354	19 540
Situação Económica do Agregado				
Representante, Cônjuge e outros activos	0	0	0	0
Representante e Cônjuge únicos activos	0	0	0	0
Ou Representante ou Cônjuge e mais um activo	0	1 409	1 509	3 734
Ou Representante ou Cônjuge único activo	0	9 992	6 377	5 060
Dois ou mais activos que não Rep. ou Conj.	0	11 422	8 688	3 306
Apenas um activo que não Rep. ou Conj.	935	11 994	5 781	7 433
Nenhum activo	2 962	57 425	28 674	27 861
Principal Fonte de Receita				
Rec. do trabalho por conta de outrem	0	24 725	13 272	13 508
Rec. do trabalho por conta própria	0	3 330	2 891	2 274
Assistência Social	0	1 338	1 539	2 065
Pensões	0	37 317	24 083	9 977
Outros	3 896	25 531	9 244	19 571
N° de Titulares de Receita				
1 Titular	1 338	45 535	13 301	19 084
2 Titulares	345	24 174	19 555	15 378
3 Titulares	2 214	13 489	5 984	6 563
4 e mais Titulares	0	9 044	12 188	6 369
Regime de Ocupação do Alojamento				
Proprietário	2 464	59 826	35 998	35 093
Arrendatário	345	28 259	11 264	9 614
Outros	1 088	4 157	3 767	2 686

**2.AII - Distribuição percentual dos agregados por algumas características dos agregados
segundo a categoria sócio-económica do representante do agregado**

Portugal	Total	Trabalhador por conta de outrem - pessoal operário -	Outros trabalhadores por conta de outrem	Trabalhador por conta de outrem - pessoal operário -	Outros trabalhadores por conta de outrem	
		Sector Privado		Sector Público		
		1	2	3	4	5
Total	100,00	100,00	100,00	100,00	100,00	
Dimensão do Agregado						
1 indivíduo	14,03	2,15	6,81	0,80	9,82	
2 indivíduos	27,92	15,59	20,02	8,73	16,01	
3 indivíduos	23,45	29,94	34,93	31,11	29,89	
4 indivíduos	20,97	30,82	26,92	38,37	30,79	
5 indivíduos	8,44	14,55	7,65	12,81	9,75	
6 e mais indivíduos	5,20	6,95	3,67	8,17	3,74	
Tipo de Agregado						
Ind. só com menos 30 anos	0,24	0,22	0,52	0,00	0,67	
Ind. só, com idade >= 30 e < 65 anos	3,81	1,65	5,36	0,47	8,20	
Ind. só com mais 65 anos	9,98	0,28	0,93	0,33	0,95	
Casal sem crianças, ambos < 65 anos	7,64	12,07	9,99	6,10	8,16	
Casal w/ crianças, pelo menos um > 65 anos	14,58	2,13	1,30	1,79	1,90	
Casal com uma criança <= 16 anos	8,14	16,01	16,71	15,04	14,28	
Casal com duas crianças <= 16 anos	6,58	12,49	11,06	7,13	9,35	
Casal com três ou mais crianças <= 16 anos	1,81	5,50	1,43	1,43	2,19	
Monoparental com crianças <= 16 anos	1,34	0,73	4,53	0,16	2,35	
Casal ou monop. com criança >= 16 e < 21 anos	4,80	6,08	7,60	6,92	7,17	
Outro tipo de agregado	41,08	42,83	40,56	60,64	44,76	
Situação Económica do Agregado						
Representante, Cônjuge e outros activos	6,05	13,53	6,62	8,98	4,98	
Representante e Cônjuge únicos activos	22,25	39,27	47,39	39,26	45,23	
Ou Representante ou Cônjuge e mais um activo	9,43	14,93	10,50	18,35	12,89	
Ou Representante ou Cônjuge único activo	24,15	32,27	35,49	33,41	36,91	
Dois ou mais activos que não Rep. ou Conj.	2,95	0,00	0,00	0,00	0,00	
Apenas um activo que não Rep. ou Conj.	5,23	0,00	0,00	0,00	0,00	
Nenhum activo	29,95	0,00	0,00	0,00	0,00	
Principal Fonte de Receita						
Rec. do trabalho por conta de outrem	46,25	93,47	87,35	96,62	91,68	
Rec. do trabalho por conta própria	11,42	0,74	1,97	0,08	1,20	
Assistência Social	0,94	0,46	0,13	0,00	0,13	
Pensões	28,39	0,67	2,42	0,49	2,27	
Outros	13,00	4,66	8,13	2,82	4,72	
Nº de Titulares de Receita						
1 Titular	25,80	14,68	20,07	15,60	23,00	
2 Titulares	41,68	39,46	42,46	34,47	46,84	
3 Titulares	19,74	27,26	25,18	28,15	18,33	
4 e mais Titulares	12,78	18,60	12,30	21,78	11,82	
Regime de Ocupação do Alojamento						
Proprietário	66,19	57,88	55,75	63,46	68,34	
Arrendatário	26,02	32,25	33,32	26,36	25,08	
Outros	7,79	9,87	10,93	10,19	6,58	

**2.AII - Distribuição percentual dos agregados por algumas características dos agregados
segundo a categoria sócio-económica do representante do agregado**

(continuação)

Portugal	Trabalhador por conta própria (excepto agricultura)	Empresários e Trabalhadores Agricultores	Desempregados	Reformados
1	7	8	9	10
Total	100,00	100,00	100,00	100,00
Dimensão do Agregado				
1 indivíduo	4,25	6,69	6,51	26,67
2 indivíduos	14,87	26,77	17,94	46,09
3 indivíduos	26,72	22,70	32,43	13,75
4 indivíduos	34,35	24,16	28,71	6,61
5 indivíduos	12,68	11,13	9,05	3,70
6 e mais indivíduos	7,14	8,54	5,36	3,18
Tipo de Agregado				
Ind. só com menos 30 anos	0,33	0,02	0,31	0,00
Ind. só, com idade >= 30 e < 65 anos	2,56	4,47	6,20	2,76
Ind. só com mais 65 anos	1,36	2,21	0,00	23,91
Casal sem crianças, ambos < 65 anos	8,30	11,05	10,04	4,04
Casal s/ crianças, pelo menos um > 65 anos	3,91	12,47	2,60	34,77
Casal com uma criança <= 16 anos	9,36	5,47	8,90	1,00
Casal com duas crianças <= 16 anos	12,61	5,88	11,23	0,32
Casal com três ou mais crianças <= 16 anos	1,44	2,93	3,30	0,06
Monoparental com crianças <= 16 anos	0,57	0,46	1,96	0,30
Casal ou monop. com criança >= 16 e < 21 anos	8,08	5,00	4,95	1,86
Outro tipo de agregado	51,48	50,05	50,51	30,98
Situação Económica do Agregado				
Representante, Cônjuge e outros activos	11,98	14,76	0,00	0,00
Representante e Cônjuge únicos activos	36,38	27,47	0,00	0,00
Ou Representante ou Cônjuge e mais um activo	15,06	16,17	11,17	2,45
Ou Representante ou Cônjuge único activo	36,57	41,60	26,82	6,68
Dois ou mais activos que não Rep. ou Conj.	0,00	0,00	5,81	6,00
Apenas um activo que não Rep. ou Conj.	0,00	0,00	13,52	11,67
Nenhum activo	0,00	0,00	42,67	73,20
Principal Fonte de Receita				
Rec. do trabalho por conta de outrem	16,25	36,63	47,96	14,35
Rec. do trabalho por conta própria	61,09	29,13	4,61	2,36
Assistência Social	0,18	0,75	14,82	0,34
Pensões	4,27	14,79	4,05	69,74
Outros	18,21	18,69	28,57	13,22
Nº de Titulares de Receita				
1 Titular	21,23	21,55	21,02	34,41
2 Titulares	35,26	41,81	39,15	46,03
3 Titulares	23,31	22,25	27,48	12,79
4 e mais Titulares	20,20	14,39	12,35	6,76
Regime de Ocupação do Alojamento				
Proprietário	73,49	78,14	59,09	67,53
Arrendatário	21,99	8,16	32,78	26,46
Outros	4,53	13,70	8,13	6,00

**2.AII - Distribuição percentual dos agregados por algumas características dos agregados
segundo a categoria sócio-económica do representante do agregado**

(continuação)

Portugal	Aluno/Estudante e S.M.O.	Domésticos	Incapacitados Permanentes para o Trabalho	Outros
1	11	12	13	14
Total	100,00	100,00	100,00	100,00
Dimensão do Agregado				
1 indivíduo	34,35	38,93	17,68	24,91
2 indivíduos	8,84	22,46	31,79	30,42
3 indivíduos	56,81	20,03	17,91	18,38
4 indivíduos	0,00	9,66	15,29	11,69
5 indivíduos	0,00	4,25	6,90	5,39
6 e mais indivíduos	0,00	4,67	10,42	9,21
Tipo de Agregado				
Ind só com menos 30 anos	34,35	0,00	0,00	0,00
Ind só, com idade \geq 30 e $<$ 65 anos	0,00	10,51	5,88	6,12
Ind só com mais 65 anos	0,00	28,41	11,81	18,79
Casal sem crianças, ambos $<$ 65 anos	0,00	0,19	8,37	11,57
Casal s/ crianças, pelo menos um $>$ 65 anos	0,00	4,26	10,64	12,87
Casal com uma criança \leq 16 anos	0,00	4,40	3,11	2,54
Casal com duas crianças \leq 16 anos	0,00	1,35	1,84	1,39
Casal com três ou mais crianças \leq 16 anos	0,00	1,54	0,55	0,13
Monoparental com crianças \leq 16 anos	23,98	5,02	6,88	0,11
Casal ou monop. com criança \geq 16 e $<$ 21 anos	0,00	0,54	3,21	5,25
Outro tipo de agregado	41,67	43,77	47,73	41,23
Situação Económica do Agregado				
Representante, Cônjuge e outros activos	0,00	0,00	0,00	0,00
Representante e Cônjuge únicos activos	0,00	0,00	0,00	0,00
Ou Representante ou Cônjuge e mais um activo	0,00	1,53	2,96	7,88
Ou Representante ou Cônjuge único activo	0,00	10,83	12,50	10,68
Dois ou mais activos que não Rep. ou Conj.	0,00	12,38	17,03	6,98
Apenas um activo que não Rep. ou Conj.	23,98	13,00	11,33	15,68
Nenhum activo	76,02	62,25	56,19	58,79
Principal Fonte de Receita				
Rec. do trabalho por conta de outrem	0,00	26,80	26,01	28,50
Rec. do trabalho por conta própria	0,00	3,61	5,67	4,80
Assistência Social	0,00	1,45	3,02	4,36
Pensões	0,00	40,46	47,20	21,05
Outros	100,00	27,68	18,12	41,29
Nº de Titulares de Receita				
1 Titular	34,35	49,37	26,07	40,27
2 Titulares	8,84	26,21	38,32	32,45
3 Titulares	56,81	14,62	11,73	13,85
4 e mais Titulares	0,00	9,80	23,89	13,44
Regime de Ocupação do Alojamento				
Proprietário	63,24	64,86	70,54	74,05
Arrendatário	8,84	30,64	22,07	20,29
Outros	27,92	4,51	7,38	5,67

**3.AI - Nº de agregados por alguns bens de equipamento, meios de transporte e outros bens
segundo a categoria sócio-económica do representante do agregado**

Portugal	Total	Trabalhador por conta de outrem	Outros trabalhadores por conta de outrem	Trabalhador por conta de outrem	Outros trabalhadores por conta de outrem
		- pessoal operário -		- pessoal operário -	
		Sector Privado		Sector Público	
1	2	3	4	5	6
Total	3 285 865	503 335	341 616	70 986	275 116
Bens de Equipamento					
Fogão	3 262 275	501 156	340 032	70 908	274 640
Micro-ondas	382 718	39 601	91 960	5 205	73 111
Frigorífico	3 106 324	489 133	338 958	69 236	274 217
Arca Congeladora	1 772 534	295 378	168 171	45 755	166 591
Aparelhos de Ar Condicionado	76 904	9 133	9 279	2 411	13 603
Aparelhos de Aquecimento Eléctrico	1 707 969	255 521	244 265	37 790	210 538
Aparelhos de Aquecimento a Gás/outro	568 132	91 008	57 670	14 647	58 757
Aparelhos de Aquecimento de Água	2 352 171	372 415	295 743	54 639	234 549
Televisão a preto e branco	694 348	103 564	45 409	14 590	41 373
Televisão a cores	2 886 387	476 989	334 224	68 353	272 453
Antena Parabólica	250 400	31 607	55 689	2 383	46 401
Aparelhagem de Alta-Fidelidade	1 011 740	169 022	200 763	25 572	161 311
Leitor de "Compact-Disc"	598 927	82 600	132 249	13 281	120 803
Rádio	2 965 711	473 688	327 084	65 127	264 853
Gravador, Gira-Discos	1 322 298	232 097	212 783	42 696	177 530
Aspirador	1 920 687	319 372	281 628	46 740	241 295
Máquina de Lavar Roupa	2 391 276	405 976	310 327	64 466	258 086
Máquina de Secar Roupa	175 122	16 165	43 395	1 323	39 257
Máquina de Lavar Loiça	420 851	27 335	90 255	4 954	89 740
Desumidificador	61 876	10 156	11 859	225	7 783
Máquina de Costura	1 581 610	226 570	134 587	36 080	128 813
Vídeo	1 338 374	241 505	247 103	40 003	195 064
Câmara de Vídeo	241 282	20 309	57 750	2 472	52 301
Material Fotográfico	1 309 696	218 057	247 525	40 037	194 244
Computador Pessoal	330 623	28 589	88 635	10 864	81 503
Telemóvel	66 775	2 972	13 201	345	6 472
Telefone	2 367 372	348 891	295 027	56 742	248 267
Meios de Transporte					
Bicicleta	718 960	148 506	83 955	21 278	77 323
Motorizada	561 589	158 183	33 723	19 449	24 803
Moto	64 434	14 281	10 953	1 781	6 195
Automóvel	1 707 282	313 172	237 045	52 911	212 555
Barco	8 088	1 831	1 716	54	356
Outros Bens					
Caravana, Roulotte	30 144	3 404	4 071	0	5 064
Barco de Recreio	13 092	1 423	1 124	108	2 530
Garagem no edifício	547 395	96 661	60 105	12 657	50 859
Garagem fora do edifício	199 221	31 268	32 255	5 743	23 857
Residência Secundária	145 890	13 942	20 317	3 379	30 526

**3.A1 - N° de agregados por alguns bens de equipamento, meios de transporte e outros bens
segundo a categoria sócio-económica do representante do agregado**

(continuação)

Portugal	Trabalhador por conta própria (excepto agricultura)	Empresários e Trabalhadores Agricultas	Desempregados	Reformados
1	7	8	9	10
Total	394 731	275 161	110 054	1 120 306
Bens de Equipamento				
Fogão	393 988	270 662	109 459	1 109 861
Micro-ondas	81 726	7 837	11 807	58 203
Frigorífico	389 458	238 614	106 093	1 025 783
Arca Congeladora	276 775	192 110	59 578	483 798
Aparelhos de Ar Condicionado	15 369	2 433	3 802	18 331
Aparelhos de Aquecimento Eléctrico	260 033	77 975	65 285	480 316
Aparelhos de Aquecimento a Gás/outro	96 692	40 250	17 005	160 674
Aparelhos de Aquecimento de Água	334 333	162 693	82 794	695 496
Televisão a preto e branco	75 540	68 951	21 141	272 698
Televisão a cores	382 481	216 458	98 797	892 023
Antena Parabólica	53 368	5 266	4 682	44 654
Aparelhagem de Alta-Fidelidade	189 918	36 604	39 625	150 703
Leitor de "Compact-Disc"	121 937	15 213	16 099	77 558
Rádio	374 276	238 419	99 757	954 894
Gravador, Gira-Discos	216 570	78 004	52 159	248 796
Aspirador	312 694	81 026	72 667	479 368
Máquina de Lavar Roupa	355 847	151 438	85 815	654 839
Máquina de Secar Roupa	40 689	2 899	5 919	20 838
Máquina de Lavar Loiça	101 809	4 215	9 249	77 318
Desumidificador	12 017	874	1 178	16 442
Máquina de Costura	222 626	127 802	56 871	556 452
Vídeo	247 929	47 375	56 590	217 462
Câmara de Vídeo	64 703	4 622	5 318	27 866
Material Fotográfico	237 393	61 373	48 714	211 289
Computador Pessoal	68 015	2 654	7 413	34 318
Telemóvel	34 204	1 713	0	6 173
Telefone	343 758	157 739	77 836	721 968
Meios de Transporte				
Bicicleta	116 960	70 043	28 487	139 176
Motorizada	72 453	87 353	23 233	118 114
Moto	12 165	6 501	3 599	7 244
Automóvel	316 638	123 819	59 621	333 421
Barco	501	659	0	2 908
Outros Bens				
Caravana, Roulotte	7 793	0	1 047	7 236
Barco de Recreio	2 732	453	1 607	2 769
Garagem no edifício	130 049	44 250	24 146	105 919
Garagem fora do edifício	32 589	16 908	5 098	45 899
Residência Secundária	21 771	8 180	1 069	40 428

**3.AI - Nº de agregados por alguns bens de equipamento, meios de transporte e outros bens
segundo a categoria sócio-económica do representante do agregado**

(continuação)

Portugal	Aluno/Estudante e S.M.O.	Domésticos	Incapacitados Permanentes para o Trabalho	Outros
1	11	12	13	14
Total	3 896	92 242	51 029	47 394
Bens de Equipamento				
Fogão	3 896	91 898	49 149	46 627
Micro-ondas	595	5 030	2 311	5 332
Frigorífico	3 896	88 425	43 551	38 958
Arca Congeladora	2 809	38 983	18 738	23 848
Aparelhos de Ar Condicionado	0	595	935	1 012
Aparelhos de Aquecimento Eléctrico	3 842	37 711	10 983	23 710
Aparelhos de Aquecimento a Gás/outro	0	18 281	6 237	6 913
Aparelhos de Aquecimento de Água	2 863	61 728	25 622	29 297
Televisão a preto e branco	0	21 956	16 613	12 513
Televisão a cores	3 842	74 183	31 499	35 085
Antena Parabólica	1 874	2 974	125	1 378
Aparelhagem de Alta-Fidelidade	2 563	18 690	5 364	11 607
Leitor de "Compact-Disc"	2 219	6 869	3 401	6 698
Rádio	3 896	80 289	43 451	39 976
Gravador, Gira-Discos	3 207	30 870	15 778	11 809
Aspirador	2 908	43 745	13 849	25 396
Máquina de Lavar Roupa	3 153	50 810	22 534	27 984
Máquina de Secar Roupa	1 530	1 589	345	1 175
Máquina de Lavar Loiça	595	8 949	1 234	5 196
Desumidificador	0	0	220	1 121
Máquina de Costura	935	46 317	21 318	23 239
Vídeo	2 219	20 749	7 644	14 732
Câmara de Vídeo	0	3 010	453	2 478
Material Fotográfico	3 498	21 707	8 530	17 329
Computador Pessoal	2 563	2 781	1 670	1 618
Telemóvel	0	1 047	0	649
Telefone	3 498	57 838	26 493	29 315
Meios de Transporte				
Bicicleta	1 629	13 604	8 390	9 610
Motorizada	0	12 385	7 887	4 005
Moto	0	940	774	0
Automóvel	2 563	23 896	11 494	20 147
Barco	0	0	0	63
Outros Bens				
Caravana, Roulotte	0	0	0	1 530
Barco de Recreio	0	345	0	0
Garagem no edifício	1 284	8 660	4 982	7 822
Garagem fora do edifício	0	1 723	1 219	2 663
Residência Secundária	0	3 854	824	1 601

3.AII - Distribuição percentual dos agregados por alguns bens de equipamento, meios de transporte e outros bens segundo a categoria sócio-económica do representante do agregado

Portugal	Total	Trabalhador por conta de outrem - pessoal operário -	Outros trabalhadores por conta de outrem	Trabalhador por conta de outrem - pessoal operário -	Outros trabalhadores por conta de outrem
		Sector Privado		Sector Público	
1	2	3	4	5	6
Total	100,00	100,00	100,00	100,00	100,00
Bens de Equipamento					
Fogão	99,28	99,57	99,54	99,89	99,83
Micro-ondas	11,65	7,87	26,92	7,33	26,57
Frigorífico	94,54	97,18	99,22	97,54	99,67
Arca Congeladora	53,94	58,68	49,23	64,46	60,55
Aparelhos de Ar Condicionado	2,34	1,81	2,72	3,40	4,94
Aparelhos de Aquecimento Eléctrico	51,98	50,77	71,50	53,24	76,53
Aparelhos de Aquecimento a Gás/outro	17,29	18,08	16,88	20,63	21,36
Aparelhos de Aquecimento de Água	71,58	73,99	86,57	76,97	85,25
Televisão a preto e branco	21,13	20,58	13,29	20,55	15,04
Televisão a cores	87,84	94,77	97,84	96,29	99,03
Antena Parabólica	7,62	6,28	16,30	3,36	16,87
Aparelhagem de Alta-Fidelidade	30,79	33,58	58,77	36,02	58,63
Leitor de "Compact-Disc"	18,23	16,41	38,71	18,71	43,91
Rádio	90,26	94,11	95,75	91,75	96,27
Gravador, Gira-Discos	40,24	46,11	62,29	60,15	64,53
Aspirador	58,45	63,45	82,44	65,84	87,71
Máquina de Lavar Roupa	72,77	80,66	90,84	90,82	93,81
Máquina de Secar Roupa	5,33	3,21	12,70	1,86	14,27
Máquina de Lavar Louça	12,81	5,43	26,42	6,98	32,62
Desumidificador	1,88	2,02	3,47	0,32	2,83
Máquina de Costura	48,13	45,01	39,40	50,83	46,82
Vídeo	40,73	47,98	72,33	56,35	70,90
Câmara de Vídeo	7,34	4,03	16,91	3,48	19,01
Material Fotográfico	39,86	43,32	72,46	56,40	70,60
Computador Pessoal	10,06	5,68	25,95	15,30	29,62
Telemóvel	2,03	0,59	3,86	0,49	2,35
Telefone	72,05	69,32	86,36	79,94	90,24
Meios de Transporte					
Bicicleta	21,88	29,50	24,58	29,98	28,11
Motorizada	17,09	31,43	9,87	27,40	9,02
Moto	1,96	2,84	3,21	2,51	2,25
Automóvel	51,96	62,22	69,39	74,54	77,26
Barco	0,25	0,36	0,50	0,08	0,13
Outros Bens					
Caravana, Roulote	0,92	0,68	1,19	0,00	1,84
Barco de Recreio	0,40	0,28	0,33	0,15	0,92
Garagem no edifício	16,66	19,20	17,59	17,83	18,49
Garagem fora do edifício	6,06	6,21	9,44	8,09	8,67
Residência Secundária	4,44	2,77	5,95	4,76	11,10

3.AII - Distribuição percentual dos agregados por alguns bens de equipamento, meios de transporte e outros bens segundo a categoria sócio-económica do representante do agregado

(continuação)

Portugal	Trabalhador por conta própria (excepto agricultura)	Empresários e Trabalhadores Agrícolas	Desempregados	Reformados
1	7	8	9	10
Total	100,00	100,00	100,00	100,00
Bens de Equipamento				
Fogão	99,81	98,37	99,46	99,07
Micro-ondas	20,70	2,85	10,73	5,20
Frigorífico	98,66	86,72	96,40	91,56
Arca Congeladora	70,12	69,82	54,14	43,18
Aparelhos de Ar Condicionado	3,89	0,88	3,46	1,64
Aparelhos de Aquecimento Eléctrico	65,88	28,34	59,32	42,87
Aparelhos de Aquecimento a Gás/outro	24,50	14,63	15,45	14,34
Aparelhos de Aquecimento de Água	84,70	59,13	75,23	62,08
Televisão a preto e branco	19,14	25,06	19,21	24,34
Televisão a cores	96,90	78,67	89,77	79,62
Antena Parabólica	13,52	1,91	4,25	3,99
Aparelhagem de Alta-Fidelidade	48,11	13,30	36,00	13,45
Leitor de "Compact-Disc"	30,89	5,53	14,63	6,92
Rádio	94,82	86,65	90,64	85,24
Gravador, Gira-Discos	54,87	28,35	47,39	22,21
Aspirador	79,22	29,45	66,03	42,79
Máquina de Lavar Roupa	90,15	55,04	77,98	58,45
Máquina de Secar Roupa	10,31	1,05	5,38	1,86
Máquina de Lavar Louça	25,79	1,53	8,40	6,90
Desumidificador	3,04	0,32	1,07	1,47
Máquina de Costura	56,40	46,45	51,68	49,67
Vídeo	62,81	17,22	51,42	19,41
Câmara de Vídeo	16,39	1,68	4,83	2,49
Material Fotográfico	60,14	22,30	44,26	18,86
Computador Pessoal	17,23	0,96	6,74	3,06
Telemóvel	8,67	0,62	0,00	0,55
Telefone	87,09	57,33	70,73	64,44
Meios de Transporte				
Bicicleta	29,63	25,46	25,88	12,42
Motorizada	18,36	31,75	21,11	10,54
Moto	3,08	2,36	3,27	0,65
Automóvel	80,22	45,00	54,17	29,76
Barco	0,13	0,24	0,00	0,26
Outros Bens				
Caravana, Roulotte	1,97	0,00	0,95	0,65
Barco de Recreio	0,69	0,16	1,46	0,25
Garagem no edifício	32,95	16,08	21,94	9,45
Garagem fora do edifício	8,26	6,14	4,63	4,10
Residência Secundária	5,52	2,97	0,97	3,61

3.AII - Distribuição percentual dos agregados por alguns bens de equipamento, meios de transporte e outros bens segundo a categoria sócio-económica do representante do agregado

(continuação)

Portugal	Aluno/Estudante e S.M.O.	Domésticos	Incapacitados Permanentes para o Trabalho	Outros
1	11	12	13	14
Total	100,00	100,00	100,00	100,00
Bens de Equipamento				
Fogão	100,00	99,63	96,32	98,38
Micro-ondas	15,27	5,45	4,53	11,25
Frigorífico	100,00	95,86	85,35	82,20
Arca Congeladora	72,08	42,26	36,72	50,32
Aparelhos de Ar Condicionado	0,00	0,65	1,83	2,14
Aparelhos de Aquecimento Eléctrico	98,61	40,88	21,52	50,03
Aparelhos de Aquecimento a Gás/outro	0,00	19,82	12,22	14,59
Aparelhos de Aquecimento de Água	73,47	66,92	50,21	61,82
Televisão a preto e branco	0,00	23,80	32,56	26,40
Televisão a cores	98,61	80,42	61,73	74,03
Antena Parabólica	48,10	3,22	0,25	2,91
Aparelhagem de Alta-Fidelidade	65,78	20,26	10,51	24,49
Leitor de "Compact-Disc"	56,94	7,45	6,66	14,13
Rádio	100,00	87,04	85,15	84,35
Gravador, Gira-Discos	82,31	33,47	30,92	24,92
Aspirador	74,63	47,42	27,14	53,58
Máquina de Lavar Roupa	80,92	55,08	44,16	59,04
Máquina de Secar Roupa	39,26	1,72	0,68	2,48
Máquina de Lavar Louça	15,27	9,70	2,42	10,96
Desumidificador	0,00	0,00	0,43	2,36
Máquina de Costura	23,98	50,21	41,78	49,03
Vídeo	56,94	22,49	14,98	31,08
Câmara de Vídeo	0,00	3,26	0,89	5,23
Material Fotográfico	89,77	23,53	16,72	36,56
Computador Pessoal	65,78	3,02	3,27	3,41
Telemóvel	0,00	1,13	0,00	1,37
Telefone	89,77	62,70	51,92	61,85
Meios de Transporte				
Bicicleta	41,80	14,75	16,44	20,28
Motorizada	0,00	13,43	15,46	8,45
Moto	0,00	1,02	1,52	0,00
Automóvel	65,78	25,91	22,52	42,51
Barco	0,00	0,00	0,00	0,13
Outros Bens				
Caravana, Roulotte	0,00	0,00	0,00	3,23
Barco de Recreio	0,00	0,37	0,00	0,00
Garagem no edifício	32,96	9,39	9,76	16,50
Garagem fora do edifício	0,00	1,87	2,39	5,62
Residência Secundária	0,00	4,18	1,61	3,38

**4.AI - Despesas Médias Anuais dos agregados
segundo a categoria sócio-económica do representante do agregado**

1	2	3	4	5	6	7					
							Total	Trabalhador por conta de outrem	Outros trabalhadores por conta de outrem	Trabalhador por conta de outrem	Outros trabalhadores por conta de outrem
								- pessoal operário -	- pessoal operário -	- pessoal operário -	- pessoal operário -
Sector Privado			Sector Público								
Escudos											
1	2	3	4	5	6	7					
	Total	2 319 389,6	2 273 213,2	3 436 256,8	2 705 822,2	3 871 949,5					
1.	Prod. Alimentares, Bebidas e Tabaco	553 375,6	629 688,9	624 268,4	675 882,0	679 181,1					
1.1.	Produtos Alimentares	480 391,8	540 017,5	532 119,6	560 846,7	592 244,3					
1.1.1.	Cereais e prod. à base de cereais	73 733,7	87 032,7	75 831,4	91 727,8	78 345,2					
1.1.2.	Carne e Derivados	142 507,4	168 685,8	158 602,4	165 023,5	174 779,3					
1.1.3.	Peixes, Crustáceos, Moluscos e Derivados	74 469,3	75 003,7	83 936,5	87 506,0	97 823,2					
1.1.4.	Leite, Prod. Lácteos (excepto manteiga) e Ovos	57 249,3	65 755,5	71 989,8	65 959,8	83 301,9					
1.1.5.	Óleos e Gorduras	27 506,6	28 113,1	26 598,7	31 680,7	28 473,3					
1.1.6.	Frutos, Legumes e Outros. Leguminosas Secas	64 424,8	69 954,8	73 333,5	73 746,8	84 070,7					
1.1.7.	Batata, Mandioca e outros Tubérculos	19 251,0	22 184,3	16 860,0	21 552,5	18 550,8					
1.1.8.	Açúcar	6 259,4	6 752,5	5 088,8	6 640,3	5 359,7					
1.1.9.	Café, Chá e Cacau	6 568,4	6 956,1	7 172,3	8 038,3	8 464,0					
1.1.10.	Outros Produtos Alimentares	8 421,9	9 578,8	12 706,2	8 971,1	13 076,2					
1.2.	Bebidas não Alcoólicas	7 884,2	8 893,5	11 447,1	10 291,2	11 336,6					
1.2.1.	Águas Minerais	7 884,2	8 893,5	11 447,1	10 291,2	11 336,6					
1.3.	Bebidas Alcoólicas	31 307,3	35 824,3	30 969,9	54 934,2	30 947,6					
1.3.1.	Bebidas Alcoólicas	31 307,3	35 824,3	30 969,9	54 934,2	30 947,6					
1.4.	Tabaco	33 792,3	44 953,6	49 731,8	49 809,9	44 652,6					
1.4.1.	Cigarros	33 619,6	44 754,5	49 677,1	49 809,9	44 364,1					
1.4.2.	Outros Tabacos	172,7	199,1	54,7	0,0	288,5					
2.	Vestuário e Calçado	145 519,0	141 829,7	233 115,5	157 694,6	248 340,3					
2.1.	Vestuário incluindo Reparações	111 336,1	104 080,9	182 125,8	118 572,4	194 375,3					
2.1.1.	Artigos de Vestuário	110 652,6	103 747,1	181 449,7	118 406,8	193 181,1					
2.1.2.	Arranjo e Conservação de Vestuário	683,4	333,8	676,1	165,5	1 194,2					
2.2.	Calçado incluindo Reparações	34 183,0	37 748,7	50 989,7	39 122,2	53 965,1					
2.2.1.	Calçado	33 974,9	37 568,3	50 679,2	38 896,4	53 733,3					
2.2.2.	Reparação de Calçado	208,1	180,4	310,5	225,8	231,8					
3.	Habituação, Aquecimento e Iluminação	477 551,0	412 884,0	691 372,9	574 215,3	870 060,2					
3.1.	Habituação e Despesas com Água	392 883,5	329 623,8	598 648,1	469 459,6	759 686,7					
3.1.1.	Habituação	376 528,6	314 802,4	575 797,4	453 748,8	733 145,7					
3.1.2.	Água	16 354,9	14 821,4	22 850,7	15 710,8	26 541,0					
3.2.	Aquecimento e Iluminação	84 667,5	83 260,2	92 724,8	104 755,7	110 373,5					
3.2.1.	Electricidade	61 922,9	60 539,5	72 677,4	62 258,8	78 914,1					
3.2.2.	Gás	16 989,5	16 177,5	18 520,3	21 246,8	22 135,2					
3.2.3.	Combustíveis Líquidos	107,2	18,2	48,7	0,0	14,9					
3.2.4.	Outros Combustíveis	5 648,0	6 525,0	1 478,3	21 250,1	9 309,3					
4.	Móveis, Artigos de Decoração. Equipamento Doméstico. Manutenção	160 871,5	172 273,4	234 563,3	195 186,8	299 043,8					
4.1.	Móveis, Art.Decoração. Revestimento de Chão. Reparação	58 478,6	62 923,8	90 396,3	107 406,1	123 715,3					
4.1.1.	Móveis e Art.Decoração Revestimento do Chão	56 022,9	61 522,9	87 529,8	104 804,6	118 683,1					
4.1.2.	Reparação de Móveis e Acessórios	2 455,7	1 400,9	2 866,6	2 601,5	5 032,2					
4.2.	Art.Domésticos.Têxteis e Outros Art. Domésticos. Reparação	16 755,9	22 748,1	22 586,8	17 416,2	21 574,3					
4.2.1.	Art.Domésticos Têxteis e Outros Art. Domésticos	16 477,0	22 558,7	21 956,6	17 416,2	21 432,6					
4.2.2.	Reparação de Artigos Domésticos à base de Têxteis	278,9	189,4	630,2	0,0	141,7					
4.3.	Aparelhos Domést.Acessórios e Reparação	25 742,6	30 683,7	34 696,3	28 791,2	38 980,5					
4.3.1.	Aparelhos Domésticos	20 572,4	24 378,8	29 284,3	24 225,3	33 332,0					
4.3.2.	Acessórios e Reparação de Aparelhos Domésticos	5 170,2	6 304,8	5 412,0	4 565,8	5 648,5					

**4.A1 - Despesas Médias Anuais dos agregados
segundo a categoria sócio-económica do representante do agregado**

1	Portugal	Total	Escudos		6	7		
			Sector Privado				Sector Público	
			Trabalhador por conta de outrem - pessoal operário -	Outros trabalhadores por conta de outrem			Trabalhador por conta de outrem - pessoal operário -	Outros trabalhadores por conta de outrem
4.4.	Loiças, Vidros e Utensílios Domésticos.							
	Reparações	10 061,1	16 717,2	11 431,0	6 217,4	16 301,0		
4.4.1.	Loiças, Vidros e Utensílios Domésticos	9 284,2	16 386,8	11 314,7	6 153,4	13 259,6		
4.4.2.	Reparação de Utensílios Domésticos	776,9	330,4	116,4	64,1	3 041,4		
4.5.	Bens e Serviços para Manutenção	29 855,8	33 426,6	39 107,7	34 121,2	42 193,5		
4.5.1.	Artigos Domésticos não Duráveis	26 473,2	31 257,6	33 076,3	30 690,8	35 678,1		
4.5.2.	Serviços para Limpeza e Manutenção da Habitação	3 382,6	2 169,1	6 031,4	3 430,4	6 515,3		
4.6.	Serviços Domésticos	19 977,5	5 774,0	36 345,2	1 234,7	56 279,3		
4.6.1.	Serviços Domésticos	19 977,5	5 774,0	36 345,2	1 234,7	56 279,3		
5.	Serviços Médicos e de Saúde	106 886,4	101 841,5	143 962,1	103 556,1	120 493,5		
5.1.	Medicamentos. Outros Prod. Farmacêuticos	41 793,6	36 118,9	38 962,8	32 234,7	36 037,5		
5.1.1.	Medicamentos e Outros Produtos Farmacêuticos	41 793,6	36 118,9	38 962,8	32 234,7	36 037,5		
5.2.	Aparelhos e Material Terapêutico	6 536,2	5 716,1	9 868,6	6 302,5	10 318,4		
5.2.1.	Aparelhos e Material Terapêutico	6 536,2	5 716,1	9 868,6	6 302,5	10 318,4		
5.3.	Serviços Médicos, de Enfermagem, Paramédicos e Outros	53 610,9	56 497,2	83 505,2	62 558,9	67 385,9		
5.3.1.	Serv. Médicos, de Enfermagem, Paramédicos e Outros	53 610,9	56 497,2	83 505,2	62 558,9	67 385,9		
5.4.	Cuidados Hospitalares e Análogos	3 737,5	2 944,8	9 266,1	1 340,8	4 894,4		
5.4.1.	Cuidados Hospitalares e Análogos	3 737,5	2 944,8	9 266,1	1 340,8	4 894,4		
5.5.	Despesas Seguros de Acidentes e Doença	933,6	515,8	1 969,9	571,5	1 452,5		
5.5.1.	Despesas com Seguros de Acidentes e Doença	933,6	515,8	1 969,9	571,5	1 452,5		
5.6.	Outras Despesas com Saúde n.d.	274,7	48,7	389,6	547,6	404,8		
5.6.1.	Outras Despesas com Saúde n.d.	274,7	48,7	389,6	547,6	404,8		
6.	Transportes e Comunicações	439 320,6	410 484,2	658 618,9	521 047,5	818 585,9		
6.1.	Compra de Automóveis, Caravanas, Motos, Bicicletas e Outros	169 875,0	131 164,0	246 907,3	208 950,6	366 542,7		
6.1.1.	Compra de Veículos Automóveis	163 136,0	121 700,6	240 705,4	203 427,5	357 007,6		
6.1.2.	Compra de Outros meios de Transporte Pessoal	6 738,9	9 463,4	6 202,0	5 523,0	9 535,0		
6.2.	Despesas com Utilização de Veículos	195 481,5	206 321,4	311 381,4	217 651,8	321 995,2		
6.2.1.	Pneus, Peças e Acessórios. Despesas com Reparação	74 966,9	76 595,8	128 026,8	78 005,6	113 682,8		
6.2.2.	Gasolina, Gasóleo e Lubrificantes	81 430,7	89 128,7	126 812,0	94 768,3	142 273,9		
6.2.3.	Outras Despesas	39 083,9	40 596,9	56 542,5	44 877,9	66 038,5		
6.3.	Serviços de Transporte	28 712,0	33 121,7	40 232,2	49 607,3	57 626,4		
6.3.1.	Transportes Urbanos e Suburbanos	23 674,8	31 944,4	36 122,4	45 947,1	36 625,3		
6.3.2.	Transportes de Longo Curso	5 037,2	1 177,3	4 109,8	3 660,2	21 001,1		
6.4.	Correios e Telecomunicações	45 252,2	39 877,1	60 098,0	44 837,9	72 421,6		
6.4.1.	Serviços de Correios	244,1	85,8	235,3	199,7	410,4		
6.4.2.	Serviços de Telecomunicações	44 804,1	39 790,7	58 970,5	44 300,3	71 916,2		
6.4.3.	Equipamento de Comunicação	204,0	0,6	892,3	337,9	95,1		
7.	Distrações, Espectáculos, Instrução e Cultura	96 949,8	75 369,4	240 676,1	111 153,5	218 888,8		
7.1.	Aparelhos, Art. Recreativos. Acessórios para Reparação	38 211,9	38 261,0	82 491,0	44 584,6	72 425,4		
7.1.1.	Aparelhos de Rádio, Televisão e Outros	11 336,7	15 425,9	16 492,0	12 709,1	15 823,0		
7.1.2.	Material Fotog. Instrum. Musicais Outros Recreativos	4 856,3	2 488,8	16 886,8	5 083,0	12 497,1		
7.1.3.	Outros Artigos Recreativos	18 659,7	17 903,5	45 191,0	22 396,1	36 952,7		
7.1.4.	Peças, Acessórios Reparação de Artigos Recreativos	3 359,2	2 442,8	3 921,2	4 396,3	7 152,6		
7.2.	Serviços Distração, Espectáculos, Cultura	9 860,2	8 225,9	15 219,7	11 136,1	21 814,7		
7.2.1.	Despesas c/Teatro, Cinema e Outros Locais Distração	2 246,6	1 921,4	3 574,4	3 204,5	4 969,6		
7.2.2.	Outras Despesas c/Serv. Distração, Espect. e Cultura	7 613,6	6 304,5	11 645,3	7 931,6	16 845,1		

**4.AI - Despesas Médias Anuais dos agregados
segundo a categoria sócio-económica do representante do agregado**

1	2	3	4	5	6	7						
							Portugal	Total	Trabalhador por conta de outrem	Outros trabalhadores por conta de outrem	Trabalhador por conta de outrem	Outros trabalhadores por conta de outrem
									- pessoal operário -		- pessoal operário -	
Sector Privado			Sector Público									
Escudos												
7.3.	Livros, Jornais, Periódicos e Outros	18 802,8	13 475,7	33 040,0	20 783,6	52 029,7						
7.3.1.	Livros, Jornais, Periódicos e Outros	18 802,8	13 475,7	33 040,0	20 783,6	52 029,7						
7.4.	Instrução	30 074,9	15 406,8	109 925,5	34 649,1	72 619,0						
7.4.1.	Instrução	30 074,9	15 406,8	109 925,5	34 649,1	72 619,0						
8.	Outros Bens e Serviços	286 029,4	280 435,1	533 803,1	320 534,5	537 321,7						
8.1.	Higiene e Cuidados Pessoais	41 757,2	40 695,3	74 683,6	50 270,8	74 038,6						
8.1.1.	Serv Cabeleireiro, Institutos de Beleza e Análogos	17 018,5	15 971,6	25 631,2	15 619,4	29 288,2						
8.1.2.	Artigos de Higiene e Cuidados Pessoais	24 738,8	24 723,7	49 052,4	34 651,4	44 750,4						
8.2.	Outros Artigos	12 863,6	13 423,3	23 204,6	16 473,9	21 136,2						
8.2.1.	Jóias, Relógios e Pedras Preciosas. Reparação	4 994,0	5 096,0	8 071,5	4 533,4	6 618,2						
8.2.2.	Outros Artigos de Uso Pessoal	4 582,3	3 339,2	9 286,4	5 614,5	9 360,0						
8.2.3.	Material de Papelaria e Desenho	3 287,3	4 988,0	5 846,8	6 326,0	5 158,0						
8.3.	Desp. Restaurantes, Cafés, Hotéis e Similares	211 433,1	216 996,9	394 457,5	240 413,1	393 838,6						
8.3.1.	Despesas em Restaurantes, Cafés e Similares	205 642,2	214 274,3	384 298,1	240 045,8	378 713,5						
8.3.2.	Despesas em Hotéis e Outros Alojamentos Similares	5 790,9	2 722,7	10 159,4	367,3	15 125,1						
8.4.	Viagens Turísticas, tudo incluído	7 176,8	675,0	19 201,9	1 419,7	19 073,9						
8.4.1.	Viagens Turísticas, tudo incluído	7 176,8	675,0	19 201,9	1 419,7	19 073,9						
8.5.	Serviços Financeiros	5 698,2	3 459,2	12 102,3	4 232,6	14 495,9						
8.5.1.	Serviços Financeiros	5 698,2	3 459,2	12 102,3	4 232,6	14 495,9						
8.6.	Outros Serviços	7 100,6	5 185,3	10 153,1	7 724,4	14 738,4						
8.6.1.	Outros Serviços	7 100,6	5 185,3	10 153,1	7 724,4	14 738,4						
9.	Outras Despesas	52 886,2	48 407,1	75 876,5	46 552,0	80 034,2						
9.1.	Taxas Diversas	2 392,0	2 364,5	3 129,9	2 468,7	4 078,7						
9.1.1.	Taxas Diversas	2 206,0	2 219,2	3 031,0	2 258,3	3 850,7						
9.1.2.	Outras Taxas	186,1	145,3	98,9	210,3	228,0						
9.2.	Outras Despesas	50 494,2	46 042,6	72 746,6	44 083,4	75 955,4						
9.2.1.	Outras Despesas	18,9	0,1	0,0	0,8	13,0						
9.2.2.	Dinheiro de Bolso para Crianças	2 053,8	3 085,6	3 447,7	5 432,9	2 563,4						
9.2.3.	Despesas Diversas	48 421,5	42 956,9	69 298,9	38 649,7	73 379,1						

**4.AI - Despesas Médias Anuais dos agregados
segundo a categoria sócio-económica do representante do agregado**

(continuação)

Portugal		Trabalhador por conta própria (excepto agricultura)	Empresários e Trabalhadores Agrícolas	Desempregados	Reformados
		Escudos			
1	2	8	9	10	11
	Total	3 351 669,3	1 671 692,6	2 250 674,9	1 501 783,2
1.	Prod. Alimentares, Bebidas e Tabaco	674 114,7	567 271,6	589 818,2	426 633,1
1.1.	Produtos Alimentares	585 279,7	497 915,0	495 747,5	377 053,8
1.1.1.	Cereais e prod. à base de cereais	84 827,9	86 547,9	79 130,0	58 470,3
1.1.2.	Carne e Derivados	181 143,3	147 302,1	154 150,2	105 024,0
1.1.3.	Peixes, Crustáceos, Moluscos e Derivados	96 552,3	69 534,7	77 968,4	61 072,7
1.1.4.	Leite, Prod. Lácteos (excepto manteiga) e Ovos	69 146,9	48 571,8	58 055,2	41 623,9
1.1.5.	Óleos e Gorduras	30 801,1	35 672,9	26 025,4	24 839,2
1.1.6.	Frutos, Legumes e Outros. Leguminosas Secas	77 493,8	61 903,8	61 620,8	52 418,8
1.1.7.	Batata, Mandioca e outros Tubérculos	21 057,6	27 282,3	16 517,5	16 656,4
1.1.8.	Açúcar	5 824,6	8 661,1	6 511,2	6 083,8
1.1.9.	Café, Chá e Cacau	6 931,9	6 625,4	8 061,1	5 479,3
1.1.0.	Outros Produtos Alimentares	11 500,2	5 813,0	7 707,8	5 385,5
1.2.	Bebidas não Alcoólicas	9 914,1	5 946,3	10 336,0	5 154,1
1.2.1.	Águas Minerais	9 914,1	5 946,3	10 336,0	5 154,1
1.3.	Bebidas Alcoólicas	39 714,4	44 647,8	27 516,4	23 685,4
1.3.1.	Bebidas Alcoólicas	39 714,4	44 647,8	27 516,4	23 685,4
1.4.	Tabaco	39 206,5	18 762,4	56 218,3	20 739,9
1.4.1.	Cigarros	39 092,4	18 611,5	56 140,3	20 515,2
1.4.2.	Outros Tabacos	114,1	150,9	78,0	224,7
2.	Vestuário e Calçado	226 840,7	105 667,6	133 306,4	84 554,2
2.1.	Vestuário incluindo Reparações	177 696,6	76 931,3	102 890,5	64 217,6
2.1.1.	Artigos de Vestuário	177 257,5	76 035,1	99 703,1	63 717,6
2.1.2.	Arranjo e Conservação de Vestuário	439,1	896,3	3 187,4	500,0
2.2.	Calçado incluindo Reparações	49 144,1	28 736,2	30 415,9	20 336,7
2.2.1.	Calçado	48 955,2	28 647,5	29 959,8	20 143,9
2.2.2.	Reparação de Calçado	188,9	88,8	456,1	192,8
3.	Habituação, Aquecimento e Iluminação	648 512,6	293 801,5	451 097,3	333 225,9
3.1.	Habituação e Despesas com Água	535 493,2	220 048,2	365 728,5	264 933,9
3.1.1.	Habituação	513 537,1	212 660,0	349 025,3	251 637,9
3.1.2.	Água	21 956,1	7 388,2	16 703,2	13 296,0
3.2.	Aquecimento e Iluminação	113 019,3	73 753,3	85 368,8	68 292,0
3.2.1.	Electricidade	91 504,7	53 211,7	62 571,6	47 868,8
3.2.2.	Gás	17 892,7	13 033,7	19 648,0	15 872,6
3.2.3.	Combustíveis Líquidos	62,4	145,3	38,3	222,6
3.2.4.	Outros Combustíveis	3 559,6	7 362,6	3 110,9	4 327,9
4.	Móveis, Artigos de Decoração.				
	Equipamento Doméstico. Manutenção	233 142,8	98 059,2	164 024,5	94 798,6
4.1.	Móveis, Art. Decoração. Revestimento de Chão. Reparação	86 543,9	39 401,5	62 670,5	25 433,3
4.1.1.	Móveis e Art. Decoração. Revestimento do Chão	83 216,2	39 037,9	52 156,1	23 500,3
4.1.2.	Reparação de Móveis e Acessórios	3 327,7	363,6	10 514,5	1 932,9
4.2.	Art. Domésticos. Têxteis e Outros Art. Domésticos. Reparação	23 414,9	10 441,5	31 981,1	9 511,1
4.2.1.	Art. Domésticos Têxteis e Outros Art. Domésticos	23 393,6	10 393,4	29 688,3	9 290,3
4.2.2.	Reparação de Artigos Domésticos à base de Têxteis	21,3	48,2	2 292,8	220,8
4.3.	Aparelhos Domést. Acessórios e Reparação	36 567,0	16 911,8	23 773,6	17 418,7
4.3.1.	Aparelhos Domésticos	27 538,3	14 011,6	16 992,3	13 709,9
4.3.2.	Acessórios e Reparação de Aparelhos Domésticos	9 028,7	2 900,2	6 781,3	3 708,7

**4.AI - Despesas Médias Anuais dos agregados
segundo a categoria sócio-económica do representante do agregado**

(continuação)

1	2	Trabalhador por conta própria (excepto agricultura)	Empresários e Trabalhadores Agricultas	Desempregados	Reformados
		Escudos			
1	2	8	9	10	11
4.4.	Loiças, Vidros e Utensílios Domésticos.				
	Reparações	13 603,9	6 411,7	8 358,9	5 984,0
4.4.1.	Loiças, Vidros e Utensílios Domésticos	12 272,4	6 065,2	6 707,1	5 402,0
4.4.2.	Reparação de Utensílios Domésticos	1 331,5	346,6	1 651,9	581,9
4.5.	Bens e Serviços para Manutenção	39 940,0	23 480,0	30 212,7	21 253,3
4.5.1.	Artigos Domésticos não Duráveis	34 562,3	22 375,4	25 578,5	18 991,7
4.5.2.	Serviços para Limpeza e Manutenção da Habitação	5 377,7	1 104,6	4 634,2	2 261,6
4.6.	Serviços Domésticos	33 073,2	1 412,7	7 027,7	15 198,3
4.6.1.	Serviços Domésticos	33 073,2	1 412,7	7 027,7	15 198,3
5.	Serviços Médicos e de Saúde	133 485,4	70 541,1	82 507,0	98 367,6
5.1.	Medicamentos. Outros Prod. Farmacêuticos	38 113,8	33 082,4	36 441,9	49 987,5
5.1.1.	Medicamentos e Outros Produtos Farmacêuticos	38 113,8	33 082,4	36 441,9	49 987,5
5.2.	Aparelhos e Material Terapêutico	8 564,7	2 854,7	4 953,6	5 556,7
5.2.1.	Aparelhos e Material Terapêutico	8 564,7	2 854,7	4 953,6	5 556,7
5.3.	Serviços Médicos, de Enfermagem, Paramédicos e Outros	79 105,3	32 287,4	39 744,1	39 020,2
5.3.1.	Serv. Médicos, de Enfermagem, Paramédicos e Outros	79 105,3	32 287,4	39 744,1	39 020,2
5.4.	Cuidados Hospitalares e Análogos	4 352,9	1 822,3	972,0	3 211,0
5.4.1.	Cuidados Hospitalares e Análogos	4 352,9	1 822,3	972,0	3 211,0
5.5.	Despesas Seguros de Acidentes e Doença	2 815,1	266,6	299,9	360,5
5.5.1.	Despesas com Seguros de Acidentes e Doença	2 815,1	266,6	299,9	360,5
5.6.	Outras Despesas com Saúde n.d.	533,6	227,7	95,5	231,8
5.6.1.	Outras Despesas com Saúde n.d.	533,6	227,7	95,5	231,8
6.	Transportes e Comunicações	764 548,1	333 297,8	476 607,2	226 186,5
6.1.	Compra de Automóveis, Caravanas, Motos, Bicicletas e Outros	323 797,4	117 247,4	228 438,6	80 119,0
6.1.1.	Compra de Veículos Automóveis	308 472,1	112 084,4	226 499,1	76 274,1
6.1.2.	Compra de Outros meios de Transporte Pessoal	15 325,3	5 163,0	1 939,5	3 844,9
6.2.	Despesas com Utilização de Veículos	341 860,9	168 454,5	180 221,9	93 787,9
6.2.1.	Pncus, Peças e Acessórios Despesas com Reparação	124 515,9	74 020,7	54 169,8	37 424,0
6.2.2.	Gasolina, Gasóleo e Lubrificantes	145 170,3	63 472,1	84 769,9	36 976,4
6.2.3.	Outras Despesas	72 174,7	30 961,7	41 282,2	19 387,6
6.3.	Serviços de Transporte	27 352,1	18 317,9	29 593,6	18 492,1
6.3.1.	Transportes Urbanos e Suburbanos	20 100,2	14 427,0	27 051,0	15 184,7
6.3.2.	Transportes de Longo Curso	7 252,0	3 890,8	2 542,6	3 307,5
6.4.	Correios e Telecomunicações	71 537,6	29 278,1	38 353,1	33 787,3
6.4.1.	Serviços de Correios	393,9	63,3	32,0	294,3
6.4.2.	Serviços de Telecomunicações	70 399,0	29 214,7	38 321,1	33 474,1
6.4.3.	Equipamento de Comunicação	744,8	0,0	0,0	18,9
7.	Distrações, Espectáculos, Instrução e Cultura	135 402,0	29 027,6	92 145,7	43 400,8
7.1.	Aparelhos, Art. Recreativos. Acessórios para Reparação	51 322,0	13 685,6	35 935,6	20 984,8
7.1.1.	Aparelhos de Rádio, Televisão e Outros	17 353,2	7 390,6	13 051,7	6 261,9
7.1.2.	Material Fotog Instrum. Musicais Outros Recreativos	7 190,6	326,7	4 593,4	1 471,2
7.1.3.	Outros Artigos Recreativos	24 472,9	5 450,8	14 748,8	9 196,8
7.1.4.	Peças, Acessórios Reparação de Artigos Recreativos	2 305,3	517,5	3 541,7	4 054,9
7.2.	Serviços Distração. Espectáculos. Cultura	14 171,0	4 882,6	10 006,8	6 232,6
7.2.1.	Despesas c/ Teatro, Cinema e Outros Locais Distração	3 536,8	811,4	2 628,8	1 244,8
7.2.2.	Outras Despesas c/ Serv Distração, Espect. e Cultura	10 634,2	4 071,2	7 378,0	4 987,8

**4.A1 - Despesas Médias Anuais dos agregados
segundo a categoria sócio-económica do representante do agregado**

(continuação)

1	2 Portugal	Trabalhador por conta própria (excepto agricultura)	Empresários e Trabalhadores Agrícolas	Desempregados	Reformados
		Escudos			
1	2	8	9	10	11
7.3.	Livros, Jornais, Periódicos e Outros	27 699,6	6 565,5	18 583,1	9 682,5
7.3.1.	Livros, Jornais, Periódicos e Outros	27 699,6	6 565,5	18 583,1	9 682,5
7.4.	Instrução	42 209,4	3 894,0	27 620,2	6 500,9
7.4.1.	Instrução	42 209,4	3 894,0	27 620,2	6 500,9
8.	Outros Bens e Serviços	454 434,8	140 288,8	230 346,3	152 737,2
8.1.	Higiene e Cuidados Pessoais	58 457,2	22 751,6	36 323,4	24 999,2
8.1.1.	Serv. Cabelheiro, Institutos de Beleza e Análogos	24 310,3	9 917,5	13 040,6	12 014,2
8.1.2.	Artigos de Higiene e Cuidados Pessoais	34 146,9	12 834,1	23 282,8	12 985,0
8.2.	Outros Artigos	19 882,9	5 840,5	10 241,3	7 226,1
8.2.1.	Jóias, Relógios e Pedras Preciosas. Reparação	9 847,0	2 587,6	1 803,3	2 973,1
8.2.2.	Outros Artigos de Uso Pessoal	5 679,1	1 569,1	3 491,2	2 995,3
8.2.3.	Material de Papelaria e Desenho	4 356,8	1 683,9	4 946,8	1 257,7
8.3.	Desp. Restaurantes, Cafés, Hotéis e Similares	349 029,7	103 943,4	168 982,4	106 215,0
8.3.1.	Despesas em Restaurantes, Cafés e Similares	339 820,1	102 638,9	165 937,6	101 680,3
8.3.2.	Despesas em Hotéis e Outros Alojamentos Similares	9 209,6	1 304,5	3 044,8	4 534,7
8.4.	Viagens Turísticas, tudo incluído	8 589,3	2 031,0	6 745,6	5 624,3
8.4.1.	Viagens Turísticas, tudo incluído	8 589,3	2 031,0	6 745,6	5 624,3
8.5.	Serviços Financeiros	11 630,7	2 384,2	2 610,9	2 244,7
8.5.1.	Serviços Financeiros	11 630,7	2 384,2	2 610,9	2 244,7
8.6.	Outros Serviços	6 844,9	3 338,0	5 442,7	6 428,0
8.6.1.	Outros Serviços	6 844,9	3 338,0	5 442,7	6 428,0
9.	Outras Despesas	81 188,2	33 737,3	30 822,3	41 879,2
9.1.	Taxas Diversas	4 994,3	1 867,4	1 932,2	1 233,7
9.1.1.	Taxas Diversas	4 641,5	1 567,7	1 850,5	1 084,1
9.1.2.	Outras Taxas	352,8	299,7	81,7	149,6
9.2.	Outras Despesas	76 193,9	31 870,0	28 890,1	40 645,5
9.2.1.	Outras Despesas	0,0	0,0	529,8	0,1
9.2.2.	Dinheiro de Bolso para Crianças	4 327,3	2 521,6	557,9	259,8
9.2.3.	Despesas Diversas	71 866,7	29 348,4	27 802,3	40 385,6

**4.AI - Despesas Médias Anuais dos agregados
segundo a categoria sócio-económica do representante do agregado**

(continuação)

Portugal		Aluno/Estudante e S.M.O.	Domésticos	Incapacitados Permanentes para o Trabalho	Outros
		Escudos			
1	2	12	13	14	15
	Total	2 960 361,0	1 594 405,1	1 388 545,0	2 177 885,0
1.	Prod. Alimentares, Bebidas e Tabaco	316 994,6	422 428,9	478 717,0	497 876,0
1.1.	Produtos Alimentares	294 530,9	377 318,5	404 448,3	433 906,6
1.1.1.	Cereais e prod. à base de cereais	22 451,7	64 652,5	70 295,5	70 716,4
1.1.2.	Carne e Derivados	97 987,1	108 037,8	114 339,5	137 865,9
1.1.3.	Peixes, Crustáceos, Moluscos e Derivados	16 717,2	58 289,3	54 765,2	56 187,6
1.1.4.	Leite, Prod Lácteos (excepto manteiga) e Ovos	48 268,0	43 596,3	47 369,0	53 105,5
1.1.5.	Óleos e Gorduras	23 628,7	19 493,5	26 325,6	24 575,1
1.1.6.	Frutos, Legumes e Outros. Leguminosas Secas	59 980,9	49 872,7	50 245,9	53 527,2
1.1.7.	Batata, Mandioca e outros Tubérculos	18 852,9	15 828,0	20 988,8	16 778,3
1.1.8.	Açúcar	4 568,3	6 290,1	7 540,9	6 055,9
1.1.9.	Café, Chá e Cacau	0,0	5 437,4	6 415,3	6 719,2
1.1.0.	Outros Produtos Alimentares	2 076,1	5 820,8	6 162,6	8 375,6
1.2.	Bebidas não Alcoólicas	4 806,2	5 323,6	6 760,8	7 471,4
1.2.1.	Águas Minerais	4 806,2	5 323,6	6 760,8	7 471,4
1.3.	Bebidas Alcoólicas	3 195,8	17 095,7	29 478,0	25 906,4
1.3.1.	Bebidas Alcoólicas	3 195,8	17 095,7	29 478,0	25 906,4
1.4.	Tabaco	14 461,8	22 691,1	38 029,9	30 591,6
1.4.1.	Cigarros	12 670,5	22 653,6	37 854,6	30 532,7
1.4.2.	Outros Tabacos	1 791,2	37,6	175,4	58,9
2.	Vestuário e Calçado	85 885,1	107 662,4	74 674,6	116 584,7
2.1.	Vestuário incluindo Reparações	56 185,2	80 248,8	54 915,6	91 505,3
2.1.1.	Artigos de Vestuário	53 821,7	78 794,9	54 915,6	90 826,0
2.1.2.	Arranjo e Conservação de Vestuário	2 363,5	1 453,9	0,0	679,3
2.2.	Calçado incluindo Reparações	29 699,9	27 413,6	19 759,0	25 079,4
2.2.1.	Calçado	28 638,8	27 324,5	19 715,9	24 502,4
2.2.2.	Reparação de Calçado	1 061,1	89,1	43,2	577,0
3.	Habitação, Aquecimento e Iluminação	1 006 480,9	464 002,9	275 606,4	516 102,3
3.1.	Habitação e Despesas com Água	924 608,3	376 803,3	205 739,6	429 944,3
3.1.1.	Habitação	906 293,3	362 709,4	198 465,3	411 368,9
3.1.2.	Água	18 315,0	14 093,9	7 274,4	18 575,4
3.2.	Aquecimento e Iluminação	81 872,6	87 199,6	69 866,8	86 158,0
3.2.1.	Electricidade	64 578,7	49 855,5	53 406,7	67 307,0
3.2.2.	Gás	17 293,9	16 717,9	13 865,6	17 868,2
3.2.3.	Combustíveis Líquidos	0,0	0,0	42,9	37,1
3.2.4.	Outros Combustíveis	0,0	20 626,2	2 551,6	945,7
4.	Móveis, Artigos de Decoração. Equipamento Doméstico. Manutenção	191 727,7	100 332,4	73 126,6	182 173,2
4.1.	Móveis, Art.Decoração. Revestimento de Chão. Reparação	151 101,6	27 081,6	16 082,7	76 778,1
4.1.1.	Móveis e Art.Decoração. Revestimento do Chão	151 101,6	26 543,7	15 764,3	76 494,4
4.1.2.	Reparação de Móveis e Acessórios	0,0	537,9	318,4	283,7
4.2.	Art.Domésticos.Têxteis e Outros Art. Domésticos. Reparação	3 448,7	15 715,6	9 593,5	10 056,0
4.2.1.	Art.Domésticos Têxteis e Outros Art. Domésticos	3 448,7	15 415,3	9 593,5	9 679,3
4.2.2.	Reparação de Artigos Domésticos à base de Têxteis	0,0	300,3	0,0	376,6
4.3.	Aparelhos Domést.Acessórios e Reparação	2 166,5	12 686,7	14 983,4	28 701,0
4.3.1.	Aparelhos Domésticos	2 166,5	9 021,5	14 983,4	18 424,3
4.3.2.	Acessórios e Reparação de Aparelhos Domésticos	0,0	3 665,2	0,0	10 276,8

**4.A1 - Despesas Médias Anuais dos agregados
segundo a categoria sócio-económica do representante do agregado**

(continuação)

1	2	Aluno/Estudante e S.M.O.	Domésticos	Incapacitados Permanentes para o Trabalho	Outros
		Escudos			
1	2	12	13	14	15
4.4.	Loiças, Vidros e Utensílios Domésticos.				
	Reparações	3 809,4	5 903,6	4 340,7	5 806,6
4.4.1.	Loiças, Vidros e Utensílios Domésticos	3 809,4	5 816,4	3 571,1	5 736,7
4.4.2.	Reparação de Utensílios Domésticos	0,0	87,2	769,6	69,9
4.5.	Bens e Serviços para Manutenção	9 979,1	22 742,1	20 041,6	28 834,6
4.5.1.	Artigos Domésticos não Duráveis	8 504,3	20 408,5	18 938,0	25 056,5
4.5.2.	Serviços para Limpeza e Manutenção da Habitação	1 474,8	2 333,6	1 103,6	3 778,1
4.6.	Serviços Domésticos	21 222,5	16 202,6	8 084,7	31 996,9
4.6.1.	Serviços Domésticos	21 222,5	16 202,6	8 084,7	31 996,9
5.	Serviços Médicos e de Saúde	15 790,1	100 423,1	88 808,8	106 212,1
5.1.	Medicamentos. Outros Prod.Farmacêuticos	1 995,5	43 332,8	53 849,3	57 453,5
5.1.1.	Medicamentos e Outros Produtos Farmacêuticos	1 995,5	43 332,8	53 849,3	57 453,5
5.2.	Aparelhos e Material Terapêutico	5 836,2	5 269,8	3 504,9	6 711,9
5.2.1.	Aparelhos e Material Terapêutico	5 836,2	5 269,8	3 504,9	6 711,9
5.3.	Serviços Médicos, de Enfermagem, Paramédicos e Outros	7 958,4	50 633,6	27 851,1	39 960,4
5.3.1.	Serv.Médicos, de Enfermagem, Paramédicos e Outros	7 958,4	50 633,6	27 851,1	39 960,4
5.4.	Cuidados Hospitalares e Análogos	0,0	1 078,0	2 271,2	1 103,0
5.4.1.	Cuidados Hospitalares e Análogos	0,0	1 078,0	2 271,2	1 103,0
5.5.	Despesas Seguros de Acidentes e Doença	0,0	23,8	494,1	968,8
5.5.1.	Despesas com Seguros de Acidentes e Doença	0,0	23,8	494,1	968,8
5.6.	Outras Despesas com Saúde n.d.	0,0	85,2	838,1	14,6
5.6.1.	Outras Despesas com Saúde n.d.	0,0	85,2	838,1	14,6
6.	Transportes e Comunicações	465 321,6	177 637,9	247 660,6	412 737,8
6.1.	Compra de Automóveis, Caravanas, Motos, Bicicletas e Outros	0,0	54 192,8	114 631,7	133 427,4
6.1.1.	Compra de Veículos Automóveis	0,0	53 798,2	114 606,5	128 841,8
6.1.2.	Compra de Outros meios de Transporte Pessoal	0,0	394,6	25,3	4 585,6
6.2.	Despesas com Utilização de Veículos	288 615,6	71 219,9	77 755,5	215 337,5
6.2.1.	Pneus, Peças e Acessórios. Despesas com Reparação	146 191,5	21 313,5	22 656,3	129 365,4
6.2.2.	Gasolina, Gasóleo e Lubrificantes	118 399,0	32 399,3	36 644,7	56 471,6
6.2.3.	Outras Despesas	24 025,0	17 507,1	18 454,5	29 500,5
6.3.	Serviços de Transporte	86 933,3	16 540,3	31 888,2	26 387,6
6.3.1.	Transportes Urbanos e Suburbanos	86 376,2	13 144,1	29 279,7	23 213,0
6.3.2.	Transportes de Longo Curso	557,1	3 396,2	2 608,5	3 174,6
6.4.	Correios e Telecomunicações	89 772,7	35 684,9	23 385,2	37 585,2
6.4.1.	Serviços de Correios	1 627,9	175,8	252,4	204,2
6.4.2.	Serviços de Telecomunicações	88 144,8	35 509,1	23 132,8	37 381,0
6.4.3.	Equipamento de Comunicação	0,0	0,0	0,0	0,0
7.	Distrações, Espectáculos, Instrução e Cultura	440 681,5	37 395,7	24 517,7	77 725,5
7.1.	Aparelhos, Art. Recreativos. Acessórios para Reparação	48 238,6	17 301,0	8 557,1	27 889,9
7.1.1.	Aparelhos de Rádio, Televisão e Outros	7 958,4	5 847,9	5 016,5	9 192,6
7.1.2.	Material Fotog.Instrum. Musicais.Outros Recreativos	1 522,3	30,1	48,8	917,9
7.1.3.	Outros Artigos Recreativos	38 757,9	10 603,7	2 935,3	15 665,5
7.1.4.	Peças, Acessórios.Reparação de Artigos Recreativos	0,0	819,4	556,5	2 113,9
7.2.	Serviços Distração.Espectáculos.Cultura	23 877,3	5 595,1	6 870,2	6 053,1
7.2.1.	Despesas c/Teatro, Cinema e Outros Locais Distração	20 097,4	1 256,1	1 036,6	1 028,7
7.2.2.	Outras Despesas c/Serv.Distração, Espect.e Cultura	3 779,9	4 339,0	5 833,6	5 024,4

**4.A1 - Despesas Médias Anuais dos agregados
segundo a categoria sócio-económica do representante do agregado**

(continuação)

1	Portugal	Aluno/Estudante e S.M.O.	Domésticos	Incapacitados Permanentes para o Trabalho	Outros
		Escudos			
2		12	13	14	15
7.3.	Livros, Jornais, Periódicos e Outros	66 829,6	10 048,4	6 597,2	16 189,2
7.3.1.	Livros, Jornais, Periódicos e Outros	66 829,6	10 048,4	6 597,2	16 189,2
7.4.	Instrução	301 736,0	4 451,2	2 493,2	27 593,3
7.4.1.	Instrução	301 736,0	4 451,2	2 493,2	27 593,3
8.	Outros Bens e Serviços	352 988,3	146 212,9	109 653,5	229 233,4
8.1.	Higiene e Cuidados Pessoais	36 077,8	31 453,1	25 711,5	33 361,2
8.1.1.	Serv. Cabeleireiro, Institutos de Beleza e Análogos	14 858,4	14 927,6	9 166,7	17 651,0
8.1.2.	Artigos de Higiene e Cuidados Pessoais	21 219,4	16 525,5	16 544,8	15 710,3
8.2.	Outros Artigos	14 496,4	11 684,4	3 777,7	12 558,9
8.2.1.	Jóias, Relógios e Pedras Preciosas. Reparação	1 440,1	3 594,1	1 438,1	8 569,9
8.2.2.	Outros Artigos de Uso Pessoal	1 485,6	6 727,3	1 233,8	2 689,2
8.2.3.	Material de Papeleria e Desenho	11 570,7	1 363,0	1 105,8	1 299,8
8.3.	Desp. Restaurantes, Cafés, Hotéis e Similares	269 973,8	90 595,3	78 828,8	167 799,4
8.3.1.	Despesas em Restaurantes, Cafés e Similares	269 973,8	88 816,8	76 216,8	161 620,2
8.3.2.	Despesas em Hotéis e Outros Alojamentos Similares	0,0	1 778,5	2 612,1	6 179,2
8.4.	Viagens Turísticas, tudo incluído	10 611,2	759,8	102,7	4 743,8
8.4.1.	Viagens Turísticas, tudo incluído	10 611,2	759,8	102,7	4 743,8
8.5.	Serviços Financeiros	975,0	3 655,7	98,4	3 466,8
8.5.1.	Serviços Financeiros	975,0	3 655,7	98,4	3 466,8
8.6.	Outros Serviços	20 854,0	8 064,6	1 134,4	7 303,3
8.6.1.	Outros Serviços	20 854,0	8 064,6	1 134,4	7 303,3
9.	Outras Despesas	84 491,2	38 308,8	15 779,7	39 240,0
9.1.	Taxas Diversas	2 162,5	895,8	1 014,6	1 696,0
9.1.1.	Taxas Diversas	2 162,5	828,1	770,7	1 488,9
9.1.2.	Outras Taxas	0,0	67,6	243,9	207,1
9.2.	Outras Despesas	82 328,7	37 413,0	14 765,1	37 544,0
9.2.1.	Outras Despesas	0,0	0,0	0,0	0,0
9.2.2.	Dinheiro de Bolso para Crianças	0,0	868,4	555,7	1 348,6
9.2.3.	Despesas Diversas	82 328,7	36 544,6	14 209,4	36 195,4

**4.AII - Estrutura das Despesas Médias Anuais dos agregados
segundo a categoria sócio-económica do representante do agregado**

1	2	3	4	5	6	7					
							Total	Trabalhador por conta de outrem - pessoal operário -	Outros trabalhadores por conta de outrem	Trabalhador por conta de outrem - pessoal operário -	Outros trabalhadores por conta de outrem
								Sector Privado		Sector Público	
Percentagem											
	Total	100,00	100,00	100,00	100,00	100,00					
1.	Prod. Alimentares, Bebidas e Tabaco	23,86	27,70	18,17	24,98	17,54					
1.1.	Produtos Alimentares	20,71	23,76	15,49	20,73	15,30					
1.1.1.	Cereais e prod. à base de cereais	3,18	3,83	2,21	3,39	2,02					
1.1.2.	Carne e Derivados	6,14	7,42	4,62	6,10	4,51					
1.1.3.	Peixes, Crustáceos, Moluscos e Derivados	3,21	3,30	2,44	3,23	2,53					
1.1.4.	Leite, Prod.Lácteos (excepto manteiga) e Ovos	2,47	2,89	2,10	2,44	2,15					
1.1.5.	Óleos e Gorduras	1,19	1,24	0,77	1,17	0,74					
1.1.6.	Frutos, Leguminc e Outros Leguminosas Secas	2,78	3,08	2,13	2,73	2,17					
1.1.7.	Batata, Mandioca e outros Tubérculos	0,83	0,98	0,49	0,80	0,48					
1.1.8.	Açúcar	0,27	0,30	0,15	0,25	0,14					
1.1.9.	Café, Chá e Cacau	0,28	0,31	0,21	0,30	0,22					
1.1.10.	Outros Produtos Alimentares	0,36	0,42	0,37	0,33	0,34					
1.2.	Bebidas não Alcoólicas	0,34	0,39	0,33	0,38	0,29					
1.2.1.	Águas Minerais	0,34	0,39	0,33	0,38	0,29					
1.3.	Bebidas Alcoólicas	1,35	1,58	0,90	2,03	0,80					
1.3.1.	Bebidas Alcoólicas	1,35	1,58	0,90	2,03	0,80					
1.4.	Tabaco	1,46	1,98	1,45	1,84	1,15					
1.4.1.	Cigarros	1,45	1,97	1,45	1,84	1,15					
1.4.2.	Outros Tabacos	0,01	0,01	0,00	0,00	0,01					
2.	Vestuário e Calçado	6,27	6,24	6,78	5,83	6,41					
2.1.	Vestuário incluindo Reparações	4,80	4,58	5,30	4,38	5,02					
2.1.1.	Artigos de Vestuário	4,77	4,56	5,28	4,38	4,99					
2.1.2.	Arranjo e Conservação de Vestuário	0,03	0,01	0,02	0,01	0,03					
2.2.	Calçado incluindo Reparações	1,47	1,66	1,48	1,45	1,39					
2.2.1.	Calçado	1,46	1,65	1,47	1,44	1,39					
2.2.2.	Reparação de Calçado	0,01	0,01	0,01	0,01	0,01					
3.	Habituação, Aquecimento e Iluminação	20,59	18,16	20,12	21,22	22,47					
3.1.	Habituação e Despesas com Água	16,94	14,50	17,42	17,35	19,62					
3.1.1.	Habituação	16,23	13,85	16,76	16,77	18,93					
3.1.2.	Água	0,71	0,65	0,66	0,58	0,69					
3.2.	Aquecimento e Iluminação	3,65	3,66	2,70	3,87	2,85					
3.2.1.	Electricidade	2,67	2,66	2,12	2,30	2,04					
3.2.2.	Gás	0,73	0,71	0,54	0,79	0,57					
3.2.3.	Combustíveis Líquidos	0,00	0,00	0,00	0,00	0,00					
3.2.4.	Outros Combustíveis	0,24	0,29	0,04	0,79	0,24					
4.	Móveis, Artigos de Decoração.										
	Equipamento Doméstico. Manutenção	6,94	7,58	6,83	7,21	7,72					
4.1.	Móvels, Art.Decoração. Revestimento de Chão. Reparação	2,52	2,77	2,63	3,97	3,20					
4.1.1.	Móvels e Art.Decoração. Revestimento do Chão	2,42	2,71	2,55	3,87	3,07					
4.1.2.	Reparação de Móvels e Acessórios	0,11	0,06	0,08	0,10	0,13					
4.2.	Art.Domésticos.Têxteis e Outros Art. Domésticos. Reparação	0,72	1,00	0,66	0,64	0,56					
4.2.1.	Art.Domésticos Têxteis e Outros Art. Domésticos	0,71	0,99	0,64	0,64	0,55					
4.2.2.	Reparação de Artigos Domésticos à base de Têxteis	0,01	0,01	0,02	0,00	0,00					
4.3.	Aparelhos Domést.Acessórios e Reparação	1,11	1,35	1,01	1,06	1,01					
4.3.1.	Aparelhos Domésticos	0,89	1,07	0,85	0,90	0,86					
4.3.2.	Acessórios e Reparação de Aparelhos Domésticos	0,22	0,28	0,16	0,17	0,15					

**4.AII - Estrutura das Despesas Médias Anuais dos agregados
segundo a categoria sócio-económica do representante do agregado**

1	2	3	4	5		6	
				Percentagem		Percentagem	
				Sector Privado		Sector Público	
Portugal		Total	Trabalhador por conta de outrem - pessoal operário -	Outros trabalhadores por conta de outrem	Trabalhador por conta de outrem - pessoal operário -	Outros trabalhadores por conta de outrem	
1	2	3	4	5	6	7	
4.4.	Loiças, Vidros e Utensílios Domésticos.						
	Reparações	0,43	0,74	0,33	0,23	0,42	
4.4.1.	Loiças, Vidros e Utensílios Domésticos	0,40	0,72	0,33	0,23	0,34	
4.4.2.	Reparação de Utensílios Domésticos	0,03	0,01	0,00	0,00	0,08	
4.5.	Bens e Serviços para Manutenção	1,29	1,47	1,14	1,26	1,09	
4.5.1.	Artigos Domésticos não Duráveis	1,14	1,38	0,96	1,13	0,92	
4.5.2.	Serviços para Limpeza e Manutenção da Habitação	0,15	0,10	0,18	0,13	0,17	
4.6.	Serviços Domésticos	0,86	0,25	1,06	0,05	1,45	
4.6.1.	Serviços Domésticos	0,86	0,25	1,06	0,05	1,45	
5.	Serviços Médicos e de Saúde	4,61	4,48	4,19	3,83	3,11	
5.1.	Medicamentos. Outros Prod. Farmacêuticos	1,80	1,59	1,13	1,19	0,93	
5.1.1.	Medicamentos e Outros Produtos Farmacêuticos	1,80	1,59	1,13	1,19	0,93	
5.2.	Aparelhos e Material Terapêutico	0,28	0,25	0,29	0,23	0,27	
5.2.1.	Aparelhos e Material Terapêutico	0,28	0,25	0,29	0,23	0,27	
5.3.	Serviços Médicos, de Enfermagem, Paramédicos e Outros	0,00	0,00	0,00	0,00	0,00	
5.3.1.	Serv. Médicos, de Enfermagem, Paramédicos e Outros	2,31	2,49	2,43	2,31	1,74	
5.4.	Cuidados Hospitalares e Análogos	0,16	0,13	0,27	0,05	0,13	
5.4.1.	Cuidados Hospitalares e Análogos	0,16	0,13	0,27	0,05	0,13	
5.5.	Despesas Seguros de Acidentes e Doença	0,04	0,02	0,06	0,02	0,04	
5.5.1.	Despesas com Seguros de Acidentes e Doença	0,04	0,02	0,06	0,02	0,04	
5.6.	Outras Despesas com Saúde n.d.	0,01	0,00	0,01	0,02	0,01	
5.6.1.	Outras Despesas com Saúde n.d.	0,01	0,00	0,01	0,02	0,01	
6.	Transportes e Comunicações	18,94	18,06	19,17	19,26	21,14	
6.1.	Compra de Automóveis, Caravanas, Motos, Bicicletas e Outros	7,32	5,77	7,19	7,72	9,47	
6.1.1.	Compra de Veículos Automóveis	7,03	5,35	7,00	7,52	9,22	
6.1.2.	Compra de Outros meios de Transporte Pessoal	0,29	0,42	0,18	0,20	0,25	
6.2.	Despesas com Utilização de Veículos	8,43	9,08	9,06	8,04	8,32	
6.2.1.	Pneus, Peças e Acessórios. Despesas com Reparação	3,23	3,37	3,73	2,88	2,94	
6.2.2.	Gasolina, Gasóleo e Lubrificantes	3,51	3,92	3,69	3,50	3,67	
6.2.3.	Outras Despesas	1,69	1,79	1,65	1,66	1,71	
6.3.	Serviços de Transporte	1,24	1,46	1,17	1,83	1,49	
6.3.1.	Transportes Urbanos e Suburbanos	1,02	1,41	1,05	1,70	0,95	
6.3.2.	Transportes de Longo Curso	0,22	0,05	0,12	0,14	0,54	
6.4.	Correios e Telecomunicações	1,95	1,75	1,75	1,66	1,87	
6.4.1.	Serviços de Correios	0,01	0,00	0,01	0,01	0,01	
6.4.2.	Serviços de Telecomunicações	1,93	1,75	1,72	1,64	1,86	
6.4.3.	Equipamento de Comunicação	0,01	0,00	0,03	0,01	0,00	
7.	Distrações, Espectáculos, Instrução e Cultura	4,18	3,32	7,00	4,11	5,65	
7.1.	Aparelhos, Art. Recreativos. Acessórios para Reparação	1,65	1,68	2,40	1,65	1,87	
7.1.1.	Aparelhos de Rádio, Televisão e Outros	0,49	0,68	0,48	0,47	0,41	
7.1.2.	Material Fotog. Instrum. Musicais. Outros Recreativos	0,21	0,11	0,49	0,19	0,32	
7.1.3.	Outros Artigos Recreativos	0,80	0,79	1,32	0,83	0,95	
7.1.4.	Peças, Acessórios. Reparação de Artigos Recreativos	0,14	0,11	0,11	0,16	0,18	
7.2.	Serviços Distração. Espectáculos. Cultura	0,43	0,36	0,44	0,41	0,56	
7.2.1.	Despesas c/ Teatro, Cinema e Outros Locais Distração	0,10	0,08	0,10	0,12	0,13	
7.2.2.	Outras Despesas c/ Serv. Distração, Espect. e Cultura	0,33	0,28	0,34	0,29	0,44	

**4.AII - Estrutura das Despesas Médias Anuais dos agregados
segundo a categoria sócio-económica do representante do agregado**

1	2	3	Portugal				
			Total	Trabalhador por conta de outrem	Outros trabalhadores por conta de outrem	Trabalhador por conta de outrem	Outros trabalhadores por conta de outrem
				- pessoal operário -	- pessoal operário -	- pessoal operário -	- pessoal operário -
			Sector Privado		Sector Público		
Percentagem							
1	2	3	4	5	6	7	
7.3.	Livros, Jornais, Periódicos e Outros	0,81	0,59	0,96	0,77	1,34	
7.3.1.	Livros, Jornais, Periódicos e Outros	0,81	0,59	0,96	0,77	1,34	
7.4.	Instrução	1,30	0,68	3,20	1,28	1,88	
7.4.1.	Instrução	1,30	0,68	3,20	1,28	1,88	
8.	Outros Bens e Serviços	12,33	12,34	15,53	11,85	13,88	
8.1.	Higiene e Cuidados Pessoais	1,80	1,79	2,17	1,86	1,91	
8.1.1.	Serv.Cabeleireiro, Institutos de Beleza e Análogos	0,73	0,70	0,75	0,58	0,76	
8.1.2.	Artigos de Higiene e Cuidados Pessoais	1,07	1,09	1,43	1,28	1,16	
8.2.	Outros Artigos	0,55	0,59	0,68	0,61	0,55	
8.2.1.	Jóias, Relógios e Pedras Preciosas. Reparação	0,22	0,22	0,23	0,17	0,17	
8.2.2.	Outros Artigos de Uso Pessoal	0,20	0,15	0,27	0,21	0,24	
8.2.3.	Material de Papelaria e Desenho	0,14	0,22	0,17	0,23	0,13	
8.3.	Desp.Restaurantes, Cafés, Hotéis e Similares	9,12	9,55	11,48	8,89	10,17	
8.3.1.	Despesas em Restaurantes, Cafés e Similares	8,87	9,43	11,18	8,87	9,78	
8.3.2.	Despesas em Hotéis e Outros Alojamentos Similares	0,25	0,12	0,30	0,01	0,39	
8.4.	Viagens Turísticas, tudo incluído	0,31	0,03	0,56	0,05	0,49	
8.4.1.	Viagens Turísticas, tudo incluído	0,31	0,03	0,56	0,05	0,49	
8.5.	Serviços Financeiros	0,25	0,15	0,35	0,16	0,37	
8.5.1.	Serviços Financeiros	0,25	0,15	0,35	0,16	0,37	
8.6.	Outros Serviços	0,31	0,23	0,30	0,29	0,38	
8.6.1.	Outros Serviços	0,31	0,23	0,30	0,29	0,38	
9.	Outras Despesas	2,28	2,13	2,21	1,72	2,07	
9.1.	Taxas Diversas	0,10	0,10	0,09	0,09	0,11	
9.1.1.	Taxas Diversas	0,10	0,10	0,09	0,08	0,10	
9.1.2.	Outras Taxas	0,01	0,01	0,00	0,01	0,01	
9.2.	Outras Despesas	2,18	2,03	2,12	1,63	1,96	
9.2.1.	Outras Despesas	0,00	0,00	0,00	0,00	0,00	
9.2.2.	Dinheiro de Bolso para Crianças	0,09	0,14	0,10	0,20	0,07	
9.2.3.	Despesas Diversas	2,09	1,89	2,02	1,43	1,90	

**4.AII - Estrutura das Despesas Médias Anuais dos agregados
segundo a categoria sócio-económica do representante do agregado**

(continuação)

Portugal		Trabalhador por conta própria (excepto agricultura)	Empresários e Trabalhadores Agricultas	Desempregados	Reformados
		Percentagem			
1	2	8	9	10	11
	Total	100,00	100,00	100,00	100,00
1.	Prod. Alimentares, Bebidas e Tabaco	20,11	33,93	26,21	28,41
1.1.	Produtos Alimentares	17,46	29,79	22,03	25,11
1.1.1.	Cereais e prod. à base de cereais	2,53	5,18	3,52	3,89
1.1.2.	Carne e Derivados	5,40	8,81	6,85	6,99
1.1.3.	Peixes, Crustáceos, Moluscos e Derivados	2,88	4,16	3,46	4,07
1.1.4.	Leite, Prod Lácteos (excepto manteiga) e Ovos	2,06	2,91	2,58	2,77
1.1.5.	Óleos e Gorduras	0,92	2,13	1,16	1,65
1.1.6.	Frutos, Legumes e Outros. Leguminosas Secas	2,31	3,70	2,74	3,49
1.1.7.	Batata, Mandioca e outros Tubérculos	0,63	1,63	0,73	1,11
1.1.8.	Açúcar	0,17	0,52	0,29	0,41
1.1.9.	Café, Chá e Cacau	0,21	0,40	0,36	0,36
1.1.0.	Outros Produtos Alimentares	0,34	0,35	0,34	0,36
1.2.	Bebidas não Alcoólicas	0,30	0,36	0,46	0,34
1.2.1.	Águas Minerais	0,30	0,36	0,46	0,34
1.3.	Bebidas Alcoólicas	1,18	2,67	1,22	1,58
1.3.1.	Bebidas Alcoólicas	1,18	2,67	1,22	1,58
1.4.	Tabaco	1,17	1,12	2,50	1,38
1.4.1.	Cigarros	1,17	1,11	2,49	1,37
1.4.2.	Outros Tabacos	0,00	0,01	0,00	0,01
2.	Vestuário e Calçado	6,77	6,32	5,92	5,63
2.1.	Vestuário incluindo Reparações	5,30	4,60	4,57	4,28
2.1.1.	Artigos de Vestuário	5,29	4,55	4,43	4,24
2.1.2.	Arranjo e Conservação de Vestuário	0,01	0,05	0,14	0,03
2.2.	Calçado incluindo Reparações	1,47	1,72	1,35	1,35
2.2.1.	Calçado	1,46	1,71	1,33	1,34
2.2.2.	Reparação de Calçado	0,01	0,01	0,02	0,01
3.	Habituação, Aquecimento e Iluminação	19,35	17,58	20,04	22,19
3.1.	Habituação e Despesas com Água	15,98	13,16	16,25	17,64
3.1.1.	Habituação	15,32	12,72	15,51	16,76
3.1.2.	Água	0,66	0,44	0,74	0,89
3.2.	Aquecimento e Iluminação	3,37	4,41	3,79	4,55
3.2.1.	Electricidade	2,73	3,18	2,78	3,19
3.2.2.	Gás	0,53	0,78	0,87	1,06
3.2.3.	Combustíveis Líquidos	0,00	0,01	0,00	0,01
3.2.4.	Outros Combustíveis	0,11	0,44	0,14	0,29
4.	Móveis, Artigos de Decoração.				
	Equipamento Doméstico. Manutenção	6,96	5,87	7,29	6,31
4.1.	Móveis, Art.Decoração. Revestimento de Chão. Reparação	2,58	2,36	2,78	1,69
4.1.1.	Móveis e Art.Decoração. Revestimento do Chão	2,48	2,34	2,32	1,56
4.1.2.	Reparação de Móveis e Acessórios	0,10	0,02	0,47	0,13
4.2.	Art.Domésticos.Têxteis e Outros Art. Domésticos. Reparação	0,70	0,62	1,42	0,63
4.2.1.	Art.Domésticos Têxteis e Outros Art. Domésticos	0,70	0,62	1,32	0,62
4.2.2.	Reparação de Artigos Domésticos à base de Têxteis	0,00	0,00	0,10	0,01
4.3.	Aparelhos Domést.Acessórios e Reparação	1,09	1,01	1,06	1,16
4.3.1.	Aparelhos Domésticos	0,82	0,84	0,75	0,91
4.3.2.	Acessórios e Reparação de Aparelhos Domésticos	0,27	0,17	0,30	0,25

**4.AII - Estrutura das Despesas Médias Anuais dos agregados
segundo a categoria sócio-económica do representante do agregado**

(continuação)

1	2 Portugal	Trabalhador por conta própria (excepto agricultura)	Empresários e Trabalhadores Agrícolas	Desempregados	Reformados
		Percentagem			
1	2	8	9	10	11
4.4.	Loiças, Vidros e Utensílios Domésticos.				
	Reparações	0,41	0,38	0,37	0,40
4.4.1.	Loiças, Vidros e Utensílios Domésticos	0,37	0,36	0,30	0,36
4.4.2.	Reparação de Utensílios Domésticos	0,04	0,02	0,07	0,04
4.5.	Bens e Serviços para Manutenção	1,19	1,40	1,34	1,42
4.5.1.	Artigos Domésticos não Duráveis	1,03	1,34	1,14	1,26
4.5.2.	Serviços para Limpeza e Manutenção da Habitação	0,16	0,07	0,21	0,15
4.6.	Serviços Domésticos	0,99	0,08	0,31	1,01
4.6.1.	Serviços Domésticos	0,99	0,08	0,31	1,01
5.	Serviços Médicos e de Saúde	3,98	4,22	3,67	6,55
5.1.	Medicamentos. Outros Prod. Farmacêuticos	1,14	1,98	1,62	3,33
5.1.1.	Medicamentos e Outros Produtos Farmacêuticos	1,14	1,98	1,62	3,33
5.2.	Aparelhos e Material Terapêutico	0,26	0,17	0,22	0,37
5.2.1.	Aparelhos e Material Terapêutico	0,26	0,17	0,22	0,37
5.3.	Serviços Médicos, de Enfermagem, Paramédicos e Outros	0,00	0,00	0,00	0,00
5.3.1.	Serv. Médicos, de Enfermagem, Paramédicos e Outros	2,36	1,93	1,77	2,60
5.4.	Cuidados Hospitalares e Análogos	0,13	0,11	0,04	0,21
5.4.1.	Cuidados Hospitalares e Análogos	0,13	0,11	0,04	0,21
5.5.	Despesas Seguros de Acidentes e Doença	0,08	0,02	0,01	0,02
5.5.1.	Despesas com Seguros de Acidentes e Doença	0,08	0,02	0,01	0,02
5.6.	Outras Despesas com Saúde n.d.	0,02	0,01	0,00	0,02
5.6.1.	Outras Despesas com Saúde n.d.	0,02	0,01	0,00	0,02
6.	Transportes e Comunicações	22,81	19,94	21,18	15,06
6.1.	Compra de Automóveis, Caravanas, Motos, Bicicletas e Outros	9,66	7,01	10,15	5,33
6.1.1.	Compra de Veículos Automóveis	9,20	6,70	10,06	5,08
6.1.2.	Compra de Outros meios de Transporte Pessoal	0,46	0,31	0,09	0,26
6.2.	Despesas com Utilização de Veículos	10,20	10,08	8,01	6,25
6.2.1.	Pneus, Peças e Acessórios. Despesas com Reparação	3,72	4,43	2,41	2,49
6.2.2.	Gasolina, Gasóleo e Lubrificantes	4,33	3,80	3,77	2,46
6.2.3.	Outras Despesas	2,15	1,85	1,83	1,29
6.3.	Serviços de Transporte	0,82	1,10	1,31	1,23
6.3.1.	Transportes Urbanos e Suburbanos	0,60	0,86	1,20	1,01
6.3.2.	Transportes de Longo Curso	0,22	0,23	0,11	0,22
6.4.	Correios e Telecomunicações	2,13	1,75	1,70	2,25
6.4.1.	Serviços de Correios	0,01	0,00	0,00	0,02
6.4.2.	Serviços de Telecomunicações	2,10	1,75	1,70	2,23
6.4.3.	Equipamento de Comunicação	0,02	0,00	0,00	0,00
7.	Distrações, Espectáculos, Instrução e Cultura	4,04	1,74	4,09	2,89
7.1.	Aparelhos, Art. Recreativos. Acessórios para Reparação	1,53	0,82	1,60	1,40
7.1.1.	Aparelhos de Rádio, Televisão e Outros	0,52	0,44	0,58	0,42
7.1.2.	Material Fotog Instrum. Musicais Outros Recreativos	0,21	0,02	0,20	0,10
7.1.3.	Outros Artigos Recreativos	0,73	0,33	0,66	0,61
7.1.4.	Peças, Acessórios. Reparação de Artigos Recreativos	0,07	0,03	0,16	0,27
7.2.	Serviços Distração. Espectáculos. Cultura	0,42	0,29	0,44	0,42
7.2.1.	Despesas c/Teatro, Cinema e Outros Locais Distração	0,11	0,05	0,12	0,08
7.2.2.	Outras Despesas c/Serv. Distração, Espect e Cultura	0,32	0,24	0,33	0,33

**4.AII - Estrutura das Despesas Médias Anuais dos agregados
segundo a categoria sócio-económica do representante do agregado**

(continuação)

1	2 Portugal	Percentagem			
		8 Trabalhador por conta própria (excepto agricultura)	9 Empresários e Trabalhadores Agrícolas	10 Desempregados	11 Reformados
7.3.	Livros, Jornais, Periódicos e Outros	0,83	0,39	0,83	0,64
7.3.1.	Livros, Jornais, Periódicos e Outros	0,83	0,39	0,83	0,64
7.4.	Instrução	1,26	0,23	1,23	0,43
7.4.1.	Instrução	1,26	0,23	1,23	0,43
8.	Outros Bens e Serviços	13,56	8,39	10,23	10,17
8.1.	Higiene e Cuidados Pessoais	1,74	1,36	1,61	1,66
8.1.1.	Serv.Cabeleireiro, Institutos de Beleza e Análogos	0,73	0,59	0,58	0,80
8.1.2.	Artigos de Higiene e Cuidados Pessoais	1,02	0,77	1,03	0,86
8.2.	Outros Artigos	0,59	0,35	0,46	0,48
8.2.1.	Jóias, Relógios e Pedras Preciosas Reparação	0,29	0,15	0,08	0,20
8.2.2.	Outros Artigos de Uso Pessoal	0,17	0,09	0,16	0,20
8.2.3.	Material de Papelaria e Desenho	0,13	0,10	0,22	0,08
8.3.	Desp.Restaurantes, Cafés, Hotéis e Similares	10,41	6,22	7,51	7,07
8.3.1.	Despesas em Restaurantes, Cafés e Similares	10,14	6,14	7,37	6,77
8.3.2.	Despesas em Hotéis e Outros Alojamentos Similares	0,27	0,08	0,14	0,30
8.4.	Viagens Turísticas, tudo incluído	0,26	0,12	0,30	0,37
8.4.1.	Viagens Turísticas, tudo incluído	0,26	0,12	0,30	0,37
8.5.	Serviços Financeiros	0,35	0,14	0,12	0,15
8.5.1.	Serviços Financeiros	0,35	0,14	0,12	0,15
8.6.	Outros Serviços	0,20	0,20	0,24	0,43
8.6.1.	Outros Serviços	0,20	0,20	0,24	0,43
9.	Outras Despesas	2,42	2,02	1,37	2,79
9.1.	Taxas Diversas	0,15	0,11	0,09	0,08
9.1.1.	Taxas Diversas	0,14	0,09	0,08	0,07
9.1.2.	Outras Taxas	0,01	0,02	0,00	0,01
9.2.	Outras Despesas	2,27	1,91	1,28	2,71
9.2.1.	Outras Despesas	0,00	0,00	0,02	0,00
9.2.2.	Dinheiro de Bolso para Crianças	0,13	0,15	0,02	0,02
9.2.3.	Despesas Diversas	2,14	1,76	1,24	2,69

**4.AII - Estrutura das Despesas Médias Anuais dos agregados
segundo a categoria sócio-económica do representante do agregado**

(continuação)

1	2	Aluno/Estudante e S.M.O.	Domésticos	Incapacitados Permanentes para o Trabalho	Outros
		Porcentagem			
1	2	12	13	14	15
	Total	100,00	100,00	100,00	100,00
1.	Prod. Alimentares, Bebidas e Tabaco	10,71	26,49	34,48	22,86
1.1.	Produtos Alimentares	9,95	23,67	29,13	19,92
1.1.1.	Cereais e prod. à base de cereais	0,76	4,05	5,06	3,25
1.1.2.	Carne e Derivados	3,31	6,78	8,23	6,33
1.1.3.	Peixes, Crustáceos, Moluscos e Derivados	0,56	3,66	3,94	2,58
1.1.4.	Leite, Prod.Lácteos (excepto manteiga) e Ovos	1,63	2,73	3,41	2,44
1.1.5.	Óleos e Gorduras	0,80	1,22	1,90	1,13
1.1.6.	Frutos, Legumes e Outros Leguminosas Secas	2,03	3,13	3,62	2,46
1.1.7.	Batata, Mandioca e outros Tubérculos	0,64	0,99	1,51	0,77
1.1.8.	Açúcar	0,15	0,39	0,54	0,28
1.1.9.	Café, Chá e Cacau	0,00	0,34	0,46	0,31
1.1.0.	Outros Produtos Alimentares	0,07	0,37	0,44	0,38
1.2.	Bebidas não Alcoólicas	0,16	0,33	0,49	0,34
1.2.1.	Águas Minerais	0,16	0,33	0,49	0,34
1.3.	Bebidas Alcoólicas	0,11	1,07	2,12	1,19
1.3.1.	Bebidas Alcoólicas	0,11	1,07	2,12	1,19
1.4.	Tabaco	0,49	1,42	2,74	1,40
1.4.1.	Cigarros	0,43	1,42	2,73	1,40
1.4.2.	Outros Tabacos	0,06	0,00	0,01	0,00
2.	Vestuário e Calçado	2,90	6,75	5,38	5,35
2.1.	Vestuário incluindo Reparações	1,90	5,03	3,95	4,20
2.1.1.	Artigos de Vestuário	1,82	4,94	3,95	4,17
2.1.2.	Arranjo e Conservação de Vestuário	0,08	0,09	0,00	0,03
2.2.	Calçado incluindo Reparações	1,00	1,72	1,42	1,15
2.2.1.	Calçado	0,97	1,71	1,42	1,13
2.2.2.	Reparação de Calçado	0,04	0,01	0,00	0,03
3.	Habitação, Aquecimento e Iluminação	34,00	29,10	19,85	23,70
3.1.	Habitação e Despesas com Água	31,23	23,63	14,82	19,74
3.1.1.	Habitação	30,61	22,75	14,29	18,89
3.1.2.	Água	0,62	0,88	0,52	0,85
3.2.	Aquecimento e Iluminação	2,77	5,47	5,03	3,96
3.2.1.	Electricidade	2,18	3,13	3,85	3,09
3.2.2.	Gás	0,58	1,05	1,00	0,82
3.2.3.	Combustíveis Líquidos	0,00	0,00	0,00	0,00
3.2.4.	Outros Combustíveis	0,00	1,29	0,18	0,04
4.	Móveis, Artigos de Decoração.				
	Equipamento Doméstico. Manutenção	6,48	6,29	5,27	8,36
4.1.	Móveis, Art.Decoração. Revestimento de Chão. Reparação	5,10	1,70	1,16	3,53
4.1.1.	Móveis e Art.Decoração. Revestimento do Chão	5,10	1,66	1,14	3,51
4.1.2.	Reparação de Móveis e Acessórios	0,00	0,03	0,02	0,01
4.2.	Art.Domésticos.Têxteis e Outros Art. Domésticos. Reparação	0,12	0,99	0,69	0,46
4.2.1.	Art.Domésticos Têxteis e Outros Art. Domésticos	0,12	0,97	0,69	0,44
4.2.2.	Reparação de Artigos Domésticos à base de Têxteis	0,00	0,02	0,00	0,02
4.3.	Aparelhos Domést.Acessórios e Reparação	0,07	0,80	1,08	1,32
4.3.1.	Aparelhos Domésticos	0,07	0,57	1,08	0,85
4.3.2.	Acessórios e Reparação de Aparelhos Domésticos	0,00	0,23	0,00	0,47

**4.AII - Estrutura das Despesas Médias Anuais dos agregados
segundo a categoria sócio-económica do representante do agregado**

(continuação)

1	2 Portugal	Aluno/Estudante e S.M.O.	Domésticos	Incapacitados Permanentes para o Trabalho	Outros
		Percentagem			
1	2	12	13	14	15
4.4.	Loiças, Vidros e Utensílios Domésticos.				
	Reparações	0,13	0,37	0,31	0,27
4.4.1.	Loiças, Vidros e Utensílios Domésticos	0,13	0,36	0,26	0,26
4.4.2.	Reparação de Utensílios Domésticos	0,00	0,01	0,06	0,00
4.5.	Bens e Serviços para Manutenção	0,34	1,43	1,44	1,32
4.5.1.	Artigos Domésticos não Duráveis	0,29	1,28	1,36	1,15
4.5.2.	Serviços para Limpeza e Manutenção da Habitação	0,05	0,15	0,08	0,17
4.6.	Serviços Domésticos	0,72	1,02	0,58	1,47
4.6.1.	Serviços Domésticos	0,72	1,02	0,58	1,47
5.	Serviços Médicos e de Saúde	0,53	6,30	6,40	4,88
5.1.	Medicamentos. Outros Prod.Farmacêuticos	0,07	2,72	3,88	2,64
5.1.1.	Medicamentos e Outros Produtos Farmacêuticos	0,07	2,72	3,88	2,64
5.2.	Aparelhos e Material Terapêutico	0,20	0,33	0,25	0,31
5.2.1.	Aparelhos e Material Terapêutico	0,20	0,33	0,25	0,31
5.3.	Serviços Médicos, de Enfermagem, Paramédicos e Outros	0,00	0,00	0,00	0,00
		0,27	3,18	2,01	1,83
5.3.1.	Serv. Médicos, de Enfermagem, Paramédicos e Outros	0,27	3,18	2,01	1,83
5.4.	Cuidados Hospitalares e Análogos	0,00	0,07	0,16	0,05
5.4.1.	Cuidados Hospitalares e Análogos	0,00	0,07	0,16	0,05
5.5.	Despesas Seguros de Acidentes e Doença	0,00	0,00	0,04	0,04
5.5.1.	Despesas com Seguros de Acidentes e Doença	0,00	0,00	0,04	0,04
5.6.	Outras Despesas com Saúde n.d.	0,00	0,01	0,06	0,00
5.6.1.	Outras Despesas com Saúde n.d.	0,00	0,01	0,06	0,00
6.	Transportes e Comunicações	15,72	11,14	17,84	18,95
6.1.	Compra de Automóveis, Caravanas, Motos, Bicicletas e Outros	0,00	3,40	8,26	6,13
6.1.1.	Compra de Veículos Automóveis	0,00	3,37	8,25	5,92
6.1.2.	Compra de Outros meios de Transporte Pessoal	0,00	0,02	0,00	0,21
6.2.	Despesas com Utilização de Veículos	9,75	4,47	5,60	9,89
6.2.1.	Pneus, Peças e Acessórios. Despesas com Reparação	4,94	1,34	1,63	5,94
6.2.2.	Gasolina, Gasóleo e Lubrificantes	4,00	2,03	2,64	2,59
6.2.3.	Outras Despesas	0,81	1,10	1,33	1,35
6.3.	Serviços de Transporte	2,94	1,04	2,30	1,21
6.3.1.	Transportes Urbanos e Suburbanos	2,92	0,82	2,11	1,07
6.3.2.	Transportes de Longo Curso	0,02	0,21	0,19	0,15
6.4.	Correios e Telecomunicações	3,03	2,24	1,68	1,73
6.4.1.	Serviços de Correios	0,05	0,01	0,02	0,01
6.4.2.	Serviços de Telecomunicações	2,98	2,23	1,67	1,72
6.4.3.	Equipamento de Comunicação	0,00	0,00	0,00	0,00
7.	Distracções, Espectáculos, Instrução e Cultura	14,89	2,35	1,77	3,57
7.1.	Aparelhos, Art. Recreativos. Acessórias para Reparação	1,63	1,09	0,62	1,28
7.1.1.	Aparelhos de Rádio, Televisão e Outros	0,27	0,37	0,36	0,42
7.1.2.	Material Fotog. Instrum. Musicais Outros Recreativos	0,05	0,00	0,00	0,04
7.1.3.	Outros Artigos Recreativos	1,31	0,67	0,21	0,72
7.1.4.	Peças, Acessórios.Reparação de Artigos Recreativos	0,00	0,05	0,04	0,10
7.2.	Serviços Distracção.Espectáculos.Cultura	0,81	0,35	0,49	0,28
7.2.1.	Despesas c/Teatro, Cinema e Outros Locais Distracção	0,68	0,08	0,07	0,05
7.2.2.	Outras Despesas c/Serv.Distracção, Espect. e Cultura	0,13	0,27	0,42	0,23

**4.AII - Estrutura das Despesas Médias Anuais dos agregados
segundo a categoria sócio-económica do representante do agregado**

(continuação)

1	2 Portugal	Aluno/Estudante e S.M.O.	Domésticos	Incapacitados Permanentes para o Trabalho	Outros
		Percentagem			
1	2	12	13	14	15
7.3.	Livros, Jornais, Periódicos e Outros	2,26	0,63	0,48	0,74
7.3.1.	Livros, Jornais, Periódicos e Outros	2,26	0,63	0,48	0,74
7.4.	Instrução	10,19	0,28	0,18	1,27
7.4.1.	Instrução	10,19	0,28	0,18	1,27
8.	Outros Bens e Serviços	11,92	9,17	7,90	10,53
8.1.	Higiene e Cuidados Pessoais	1,22	1,97	1,85	1,53
8.1.1.	Serv.Cabeleireiro, Institutos de Beleza e Análogos	0,50	0,94	0,66	0,81
8.1.2.	Artigos de Higiene e Cuidados Pessoais	0,72	1,04	1,19	0,72
8.2.	Outros Artigos	0,49	0,73	0,27	0,58
8.2.1.	Jóias, Relógios e Pedras Preciosas. Reparação	0,05	0,23	0,10	0,39
8.2.2.	Outros Artigos de Uso Pessoal	0,05	0,42	0,09	0,12
8.2.3.	Material de Papelaria e Desenho	0,39	0,09	0,08	0,06
8.3.	Desp.Restaurantes, Cafés, Hotéis e Similares	9,12	5,68	5,68	7,70
8.3.1.	Despesas em Restaurantes, Cafés e Similares	9,12	5,57	5,49	7,42
8.3.2.	Despesas em Hotéis e Outros Alojamentos Similares	0,00	0,11	0,19	0,28
8.4.	Viagens Turísticas, tudo incluído	0,36	0,05	0,01	0,22
8.4.1.	Viagens Turísticas, tudo incluído	0,36	0,05	0,01	0,22
8.5.	Serviços Financeiros	0,03	0,23	0,01	0,16
8.5.1.	Serviços Financeiros	0,03	0,23	0,01	0,16
8.6.	Outros Serviços	0,70	0,51	0,08	0,34
8.6.1.	Outros Serviços	0,70	0,51	0,08	0,34
9.	Outras Despesas	2,85	2,40	1,14	1,80
9.1.	Taxas Diversas	0,07	0,06	0,07	0,08
9.1.1.	Taxas Diversas	0,07	0,05	0,06	0,07
9.1.2.	Outras Taxas	0,00	0,00	0,02	0,01
9.2.	Outras Despesas	2,78	2,35	1,06	1,72
9.2.1.	Outras Despesas	0,00	0,00	0,00	0,00
9.2.2.	Dinheiro de Bolso para Crianças	0,00	0,05	0,04	0,06
9.2.3.	Despesas Diversas	2,78	2,29	1,02	1,66

**5.AI - Receitas Líquidas Médias Anuais dos agregados
segundo a categoria sócio-económica do representante do agregado**

Portugal	Total	Trabalhador por conta de outrem - pessoal operário -	Outros trabalhadores por conta de outrem	Trabalhador por conta de outrem - pessoal operário -	Outros trabalhadores por conta de outrem
		Sector Privado		Sector Público	
	Escudos				
1	2	3	4	5	6
Total	2 529 135	2 492 607	3 788 877	2 806 173	4 319 288
Recelta Monetária Ordinária					
Do trabalho por conta de outrem					
na agricultura, silvicultura, caça e pesca	33 916	28 844	20 044	19 242	5 294
na ind., construção, elect., gás e água	380 101	1 191 308	647 098	564 233	171 247
nos serviços	745 002	591 071	2 012 807	1 484 346	2 936 504
Do trabalho por conta própria					
na agricultura, silvicultura, caça e pesca	65 756	24 018	10 764	20 425	9 535
na ind., construção, elect., gás e água	83 654	24 941	12 174	7 333	14 558
nos serviços	162 898	31 499	137 883	28 373	185 727
Rendimentos de propriedade					
rendas de terrenos e activos incorpóreos	6 384	1 111	16 886	0	348
rendas de edifícios	28 416	4 466	8 811	5 172	10 870
juros	16 993	3 854	7 365	1 638	20 174
lucros e dividendos	8 354	2 247	1 758	13 436	313
Transferências periódicas					
pensões	403 855	71 427	120 559	91 746	127 522
abonos de família	18 735	31 780	28 670	37 507	27 766
prestações de seguro de vida vitalícios	277	61	427	14	130
transferências periódicas do estrangeiro	15 987	7 529	9 747	0	275
outras transferências periódicas n.d	18 320	11 685	25 373	25 334	33 301
Recelta Monetária Extraordinária					
Indemnizações por despedimento	10 779	3 303	22 700	15 924	0
Transferências não periódicas					
subsídios casamento, nascimento e aleitação	1 014	2 421	1 445	779	418
subsídio em caso de morte e funeral	1 171	1 196	1 849	0	466
subsídios devidos a desemprego	23 802	17 318	12 886	26 947	8 421
subsídios relacionados com doença ou invalidez	7 311	15 864	4 988	2 981	4 399
subsídios relacionados com educação	2 403	2 734	1 175	2 178	9 911
outros subsídios eventuais	3 492	5 216	2 491	4 929	3 499
prestações de seguro de vida	34	154	4	0	0
prestações de seguro acidentes de trabalho	1 077	432	7 892	12	19
prestações de seguro com outros acidentes	343	460	1 660	0	363
outras transf irregulares do estrangeiro	7 268	3 552	829	5	3 464
outras transferências irregulares n.d	26 773	13 672	32 956	7 783	39 649
Receitas em Espécie ou Natureza					
Autoconsumo	50 430	55 505	16 421	47 460	22 817
Autoabastecimento	19 386	5 417	6 771	8 768	18 394
Autolocação	271 144	220 717	372 807	268 943	506 925
Salário em natureza	20 859	30 354	59 297	27 573	34 848
Transferências não monetárias	93 200	88 452	182 342	93 092	122 131

**5.A1 - Receitas Líquidas Médias Anuais dos agregados
segundo a categoria sócio-económica do representante do agregado**

Portugal	Trabalhador por conta própria (excepto agricultura)	Empresários e Trabalhadores Agrícolas	Desempregados	Reformados
	Escudos			
1	7	8	9	10
Total	3 431 691	1 915 463	2 290 335	1 695 317
Receita Monetária Ordinária				
Do trabalho por conta de outrem				
na agricultura, silvicultura, caça e pesca	10 730	224 633	22 309	12 541
na ind., construção, elect., gás e água	200 649	208 911	346 476	106 083
nos serviços	457 552	161 625	532 557	193 992
Do trabalho por conta própria				
na agricultura, silvicultura, caça e pesca	88 503	460 425	20 239	22 963
na ind., construção, elect., gás e água	596 751	13 901	20 461	6 814
nos serviços	876 595	45 436	92 243	41 509
Rendimentos de propriedade				
rendas de terrenos e activos incorpóreos	9 981	1 972	3 190	6 088
rendas de edifícios	63 990	22 507	34 631	33 024
juros	22 135	21 702	36 907	15 041
lucros e dividendos	36 808	5 191	23 879	4 274
Transferências periódicas				
pensões	160 371	237 826	95 174	886 842
abonos de família	27 115	17 851	18 713	4 668
prestações de seguro de vida vitalícios	788	0	171	311
transferências periódicas do estrangeiro	3 609	28 571	22 012	18 893
outras transferências periódicas n.d.	20 994	4 855	23 986	11 665
Receita Monetária Extraordinária				
Indemnizações por despedimento				
	13 258	134	171 098	540
Transferências não periódicas				
subsídios casamento, nascimento e aleitação	1 111	1 200	1 803	307
subsídio em caso de morte e funeral	1 665	942	0	1 316
subsídios devidos a desemprego	9 933	8 865	387 916	7 582
subsídios relacionados com doença ou invalidez	5 522	9 337	9 000	3 078
subsídios relacionados com educação	1 436	1 454	752	1 260
outros subsídios eventuais	4 335	9 858	2 701	1 458
prestações de seguro de vida	26	63	35	2
prestações de seguro acidentes de trabalho	311	439	407	207
prestações de seguro com outros acidentes	58	9	0	36
outras transf.irregulares do estrangeiro	30 698	482	13 470	1 171
outras transferências irregulares n.d.	89 560	12 056	15 500	11 821
Receitas em Espécie ou Natureza				
Autoconsumo	47 387	164 204	44 609	41 094
Autoabastecimento	98 597	13 299	19 511	5 585
Autolocação	417 966	156 397	242 361	187 024
Salário em natureza	7 054	24 785	9 122	7 043
Transferências não monetárias	126 201	56 536	79 101	61 086

**5.A1 - Receitas Líquidas Médias Anuais dos agregados
segundo a categoria sócio-económica do representante do agregado**

Portugal	Aluno/Estudante e S.M.O.	Domésticos	Incapacitados Permanentes para o Trabalho	Outros
	Escudos			
1	11	12	13	14
Total	2 236 175	1 648 791	1 587 436	2 091 886
Receita Monetária Ordinária				
Do trabalho por conta de outrem				
na agricultura, silvicultura, caça e pesca	0	32 355	13 272	21 990
na ind., construção, elect., gás e água	0	211 484	290 572	276 644
nos serviços	95 938	221 153	196 702	375 174
Do trabalho por conta própria				
na agricultura, silvicultura, caça e pesca	0	31 460	42 743	33 022
na ind., construção, elect., gás e água	0	24 828	28 994	12 684
nos serviços	0	7 043	40 019	27 995
Rendimentos de propriedade				
rendas de terrenos e activos incorpóreos	0	6 249	1 550	47 362
rendas de edifícios	0	28 343	13 038	194 455
juros	0	25 660	5 215	157 428
lucros e dividendos	0	25	0	27 508
Transferências periódicas				
pensões	0	443 775	523 138	166 625
abonos de família	2 653	10 943	20 612	10 434
prestações de seguro de vida vitalícios	0	148	95	0
transferências periódicas do estrangeiro	311 859	80 006	42 913	35 398
outras transferências periódicas n.d.	461 424	45 709	16 039	53 273
Receita Monetária Extraordinária				
Indemnizações por despedimento	0	0	0	3 478
Transferências não periódicas				
subsídios casamento, nascimento e alcição	0	463	1 054	898
subsídio em caso de morte e funeral	0	269	726	699
subsídios devidos a desemprego	0	8 624	7 688	44 920
subsídios relacionados com doença ou invalidez	0	5 063	27 279	39 369
subsídios relacionados com educação	112 727	2 880	91	1 387
outros subsídios eventuais	0	709	4 592	649
prestações de seguro de vida	0	0	0	0
prestações de seguro acidentes de trabalho	0	0	1 945	0
prestações de seguro com outros acidentes	0	0	3 207	0
outras transf. irregulares do estrangeiro	0	49 372	4 878	21 306
outras transferências irregulares n.d.	0	16 165	5 278	63 146
Receitas em Espécie ou Natureza				
Autoconsumo	31 406	30 894	63 976	30 361
Autoabastecimento	0	15 580	5 433	5 931
Autolocação	573 897	267 664	140 004	330 268
Salário em natureza	0	14 818	20 932	11 108
Transferências não monetárias	646 273	67 106	65 452	98 376

**5.AII - Estrutura das Receitas Líquidas Médias Anuais dos agregados
segundo a categoria sócio-económica do representante do agregado**

Portugal	Total	Trabalhador por conta de outrem - pessoal operário -	Outros trabalhadores por conta de outrem	Trabalhador por conta de outrem - pessoal operário -	Outros trabalhadores por conta de outrem
		Sector Privado		Sector Público	
	Percentagem				
1	2	3	4	5	6
Total	100,00	100,00	100,00	100,00	100,00
Recelta Monetária Ordinária					
Do trabalho por conta de outrem					
na agricultura, silvicultura, caça e pesca	1,34	1,16	0,53	0,69	0,12
na ind., construção, elect., gás e água	15,03	47,79	17,08	20,11	3,96
nos serviços	29,46	23,71	53,12	52,90	67,99
Do trabalho por conta própria					
na agricultura, silvicultura, caça e pesca	2,60	0,96	0,28	0,73	0,22
na ind., construção, elect., gás e água	3,31	1,00	0,32	0,26	0,34
nos serviços	6,44	1,26	3,64	1,01	4,30
Rendimentos de propriedade					
rendas de terrenos e activos incorpóreos	0,25	0,04	0,45	0,00	0,01
rendas de edifícios	1,12	0,18	0,23	0,18	0,25
juros	0,67	0,15	0,19	0,06	0,47
lucros e dividendos	0,33	0,09	0,05	0,48	0,01
Transferências periódicas					
pensões	15,97	2,87	3,18	3,27	2,95
abonos de família	0,74	1,27	0,76	1,34	0,64
prestações de seguro de vida vitalícios	0,01	0,00	0,01	0,00	0,00
transferências periódicas do estrangeiro	0,63	0,30	0,26	0,00	0,01
outras transferências periódicas n.d.	0,72	0,47	0,67	0,90	0,77
Recelta Monetária Extraordinária					
Indemnizações por despedimento	0,43	0,13	0,60	0,57	0,00
Transferências não periódicas					
subsídios casamento, nascimento e aleitação	0,04	0,10	0,04	0,03	0,01
subsídio em caso de morte e funeral	0,05	0,05	0,05	0,00	0,01
subsídios devidos a desemprego	0,94	0,69	0,34	0,96	0,19
subsídios relacionados com doença ou invalidez	0,29	0,64	0,13	0,11	0,10
subsídios relacionados com educação	0,10	0,11	0,03	0,08	0,23
outros subsídios eventuais	0,14	0,21	0,07	0,18	0,08
prestações de seguro de vida	0,00	0,01	0,00	0,00	0,00
prestações de seguro acidentes de trabalho	0,04	0,02	0,21	0,00	0,00
prestações de seguro com outros acidentes	0,01	0,02	0,04	0,00	0,01
outras transf. irregulares do estrangeiro	0,29	0,14	0,02	0,00	0,08
outras transferências irregulares n.d.	1,06	0,55	0,87	0,28	0,92
Receitas em Espécie ou Natureza					
Autoconsumo	1,99	2,23	0,43	1,69	0,53
Autoabastecimento	0,77	0,22	0,18	0,31	0,43
Autolocação	10,72	8,85	9,84	9,58	11,74
Salário em natureza	0,82	1,22	1,57	0,98	0,81
Transferências não monetárias	3,69	3,55	4,81	3,32	2,83

**5.AII - Estrutura das Receitas Líquidas Médias Anuais dos agregados
segundo a categoria sócio-económica do representante do agregado**

Portugal	Trabalhador por conta própria (excepto agricultura)	Empresários e Trabalhadores Agrícolas	Desempregados	Reformados
	Percentagem			
1	7	8	9	10
Total	100,00	100,00	100,00	100,00
Recelta Monetária Ordinária				
Do trabalho por conta de outrem				
na agricultura, silvicultura, caça e pesca	0,31	11,73	0,97	0,74
na ind., construção, elect., gás e água	5,85	10,91	15,13	6,26
nos serviços	13,33	8,44	23,25	11,44
Do trabalho por conta própria				
na agricultura, silvicultura, caça e pesca	2,58	24,04	0,88	1,35
na ind., construção, elect., gás e água	17,39	0,73	0,89	0,40
nos serviços	25,54	2,37	4,03	2,45
Rendimentos de propriedade				
rendas de terrenos e activos incorpóreos	0,29	0,10	0,14	0,36
rendas de edifícios	1,86	1,18	1,51	1,95
juros	0,65	1,13	1,61	0,89
lucros e dividendos	1,07	0,27	1,04	0,25
Transferências periódicas				
pensões	4,67	12,42	4,16	52,31
abonos de família	0,79	0,93	0,82	0,28
prestações de seguro de vida vitalícios	0,02	0,00	0,01	0,02
transferências periódicas do estrangeiro	0,11	1,49	0,96	1,11
outras transferências periódicas n.d.	0,61	0,25	1,05	0,69
Recelta Monetária Extraordinária				
indenizações por despedimento	0,39	0,01	7,47	0,03
Transferências não periódicas				
subsídios casamento, nascimento e alcaiação	0,03	0,06	0,08	0,02
subsídio em caso de morte e funeral	0,05	0,05	0,00	0,08
subsídios devidos a desemprego	0,29	0,46	16,94	0,45
subsídios relacionados com doença ou invalidez	0,16	0,49	0,39	0,18
subsídios relacionados com educação	0,04	0,08	0,03	0,07
outros subsídios eventuais	0,13	0,51	0,12	0,09
prestações de seguro de vida	0,00	0,00	0,00	0,00
prestações de seguro acidentes de trabalho	0,01	0,02	0,02	0,01
prestações de seguro com outros acidentes	0,00	0,00	0,00	0,00
outras transf. irregulares do estrangeiro	0,89	0,03	0,59	0,07
outras transferências irregulares n.d.	2,61	0,63	0,68	0,70
Receltas em Espécie ou Natureza				
Autoconsumo	1,38	8,57	1,95	2,42
Autoabastecimento	2,87	0,69	0,85	0,33
Autolocação	12,18	8,16	10,58	11,03
Salário em natureza	0,21	1,29	0,40	0,42
Transferências não monetárias	3,68	2,95	3,45	3,60

**5.AII - Estrutura das Receitas Líquidas Médias Anuais dos agregados
segundo a categoria sócio-económica do representante do agregado**

Portugal	Aluno/Estudante e S.M.O.	Domésticos	Incapacitados Permanentes para o Trabalho	Outros
	Percentagem			
I	11	12	13	14
Total	100,00	100,00	100,00	100,00
Receita Monetária Ordinária				
Do trabalho por conta de outrem				
na agricultura, silvicultura, caça e pesca	0,00	1,96	0,84	1,05
na ind., construção, elect., gás e água	0,00	12,83	18,30	13,22
nos serviços	4,29	13,41	12,39	17,93
Do trabalho por conta própria				
na agricultura, silvicultura, caça e pesca	0,00	1,91	2,69	1,58
na ind., construção, elect., gás e água	0,00	1,51	1,83	0,61
nos serviços	0,00	0,43	2,52	1,34
Rendimentos de propriedade				
rendas de terrenos e activos incorpóreos	0,00	0,38	0,10	2,26
rendas de edifícios	0,00	1,72	0,82	9,30
juros	0,00	1,56	0,33	7,53
lucros e dividendos	0,00	0,00	0,00	1,31
Transferências periódicas				
pensões	0,00	26,92	32,95	7,97
abonos de família	0,12	0,66	1,30	0,50
prestações de seguro de vida vitalícios	0,00	0,01	0,01	0,00
transferências periódicas do estrangeiro	13,95	4,85	2,70	1,69
outras transferências periódicas n.d.	20,63	2,77	1,01	2,55
Receita Monetária Extraordinária				
Indemnizações por despedimento	0,00	0,00	0,00	0,17
Transferências não periódicas				
subsídios casamento, nascimento e aleitação	0,00	0,03	0,07	0,04
subsídio em caso de morte e funeral	0,00	0,02	0,05	0,03
subsídios devidos a desemprego	0,00	0,52	0,48	2,15
subsídios relacionados com doença ou invalidez	0,00	0,31	1,72	1,88
subsídios relacionados com educação	5,04	0,17	0,01	0,07
outros subsídios eventuais	0,00	0,04	0,29	0,03
prestações de seguro de vida	0,00	0,00	0,00	0,00
prestações de seguro acidentes de trabalho	0,00	0,00	0,12	0,00
prestações de seguro com outros acidentes	0,00	0,00	0,20	0,00
outras transf.irregulares do estrangeiro	0,00	2,99	0,31	1,02
outras transferências irregulares n.d.	0,00	0,98	0,33	3,02
Receitas em Espécie ou Natureza				
Autoconsumo	1,40	1,87	4,03	1,45
Autoabastecimento	0,00	0,94	0,34	0,28
Autolocação	25,66	16,23	8,82	15,79
Salário em natureza	0,00	0,90	1,32	0,53
Transferências não monetárias	28,90	4,07	4,12	4,70

**6.AI - Encargos Médios Anuais dos agregados
segundo a categoria sócio-económica do representante do agregado**

Portugal	Total	Trabalhador por conta de outrem - pessoal operário -	Outros trabalhadores por conta de outrem	Trabalhador por conta de outrem - pessoal operário -	Outros trabalhadores por conta de outrem
		Sector Privado		Sector Público	
	1	2	3	4	5
Total	374 379	373 041	842 112	493 761	1 116 450
IRS	156 921	109 493	413 197	173 704	565 566
Imposto de capitais	1 520	661	2 079	139	1 124
Imposto sobre sucessões e doações	549	353	156	0	0
Sisa	402	104	868	165	1 593
Outros impostos	2 134	2 548	4 299	4 585	5 807
Contribuição predial rústica	547	252	370	168	812
Contribuição predial urbana	4 370	2 166	3 188	2 630	5 656
Contribuições para:					
segurança social	119 858	190 417	256 368	154 538	152 386
caixa geral de aposentações	29 950	4 580	29 214	76 783	210 652
outros esquemas	5 833	5 089	15 201	11 336	22 253
Outras contribuições	1 787	1 582	3 920	2 150	7 599
Juros p/ hipotecas, penhores e empréstimos	4 602	6 083	6 668	10 593	6 845
Prestação para casa própria					
juros	18 595	18 626	51 263	20 030	63 037
remanescente ou amortização	18 436	17 883	39 478	22 744	59 100
Multas e penalidades	389	478	507	293	517
Outros encargos n.d.	8 486	12 725	15 337	13 901	13 502

**6.A1 - Encargos Médios Anuais dos agregados
segundo a categoria sócio-económica do representante do agregado**

Portugal	Trabalhador por conta própria (excepto agricultura)	Empresários e Trabalhadores Agrícolas	Desempregados	Reformados
	Escudos			
1	7	8	9	10
Total	474 826	166 812	231 815	111 186
IRS	175 313	25 009	73 436	50 432
Imposto de capitais	3 348	1 078	5 705	867
Imposto sobre sucessões e doações	202	46	6 324	363
Sisa	746	225	27	135
Outros impostos	2 404	795	1 215	771
Contribuição predial rústica	1 068	1 043	123	395
Contribuição predial urbana	8 133	2 777	5 886	4 394
Contribuições para:				
segurança social	183 803	100 438	83 821	32 523
caixa geral de aposentações	20 110	7 952	13 354	8 787
outros esquemas	4 622	1 900	1 500	1 641
Outras contribuições	1 503	282	721	622
Juros p/ hipotecas, penhores e empréstimos	9 999	2 584	2 277	1 093
Prestação para casa própria				
juros	25 278	5 098	8 184	2 467
remanescente ou amortização	25 063	12 315	11 776	4 652
Multas e penalidades	1 245	130	275	125
Outros encargos n.d.	11 989	5 140	17 190	1 919

**6.A1 - Encargos Médios Anuais dos agregados
segundo a categoria sócio-económica do representante do agregado**

Portugal	Aluno/Estudante e S.M.O.	Domésticos	Incapacitados Permanentes para o Trabalho	Outros
	Escudos			
1	11	12	13	14
Total	91 380	118 053	110 696	257 746
IRS	12 232	43 511	26 170	113 252
Imposto de capitais	0	178	1 576	6 738
Imposto sobre sucessões e doações	0	29	0	7 887
Sisa	0	0	215	0
Outros impostos	0	877	166	1 742
Contribuição predial rústica	0	1 185	214	523
Contribuição predial urbana	0	3 292	524	11 826
Contribuições para:				
segurança social	0	56 537	51 700	80 595
caixa geral de aposentações	10 073	9 160	6 045	1 908
outros esquemas	0	362	1 009	1 042
Outras contribuições	0	276	371	5
Juros p/ hipotecas, penhores e empréstimos	0	158	16 615	3 183
Prestação para casa própria				
juros	51 806	516	336	2 865
remanescente ou amortização	17 269	216	294	6 840
Multas e penalidades	0	0	111	0
Outros encargos n.d.	0	1 754	5 349	19 339

**6.AII - Estrutura dos Encargos Médios Anuais dos agregados
segundo a categoria sócio-económica do representante do agregado**

Portugal	Total	Trabalhador por conta de outrem	Outros trabalhadores por conta de outrem	Trabalhador por conta de outrem	Outros trabalhadores por conta de outrem
		- pessoal operário -	- pessoal operário -	- pessoal operário -	- pessoal operário -
	Sector Privado		Sector Público		Percentagem
1	2	3	4	5	6
Total	100,00	100,00	100,00	100,00	100,00
IRS	41,92	29,35	49,07	35,18	50,66
Imposto de capitais	0,41	0,18	0,25	0,03	0,10
Imposto sobre sucessões e doações	0,15	0,09	0,02	0,00	0,00
Sisa	0,11	0,03	0,10	0,03	0,14
Outros impostos	0,57	0,68	0,51	0,93	0,52
Contribuição predial rústica	0,15	0,07	0,04	0,03	0,07
Contribuição predial urbana	1,17	0,58	0,38	0,53	0,51
Contribuições para:					
segurança social	32,02	51,04	30,44	31,30	13,65
caixa geral de aposentações	8,00	1,23	3,47	15,55	18,87
outros esquemas	1,56	1,36	1,81	2,30	1,99
Outras contribuições	0,48	0,42	0,47	0,44	0,68
Juros p/ hipotecas, penhores e empréstimos	1,23	1,63	0,79	2,15	0,61
Prestação para casa própria					
juros	4,97	4,99	6,09	4,06	5,65
remanescente ou amortização	4,92	4,79	4,69	4,61	5,29
Multas e penalidades	0,10	0,13	0,06	0,06	0,05
Outros encargos n.d.	2,27	3,41	1,82	2,82	1,21

**6.AII - Estrutura dos Encargos Médios Anuais dos agregados
segundo a categoria sócio-económica do representante do agregado**

Portugal	Trabalhador por conta própria (excepto agricultura)	Empresários e Trabalhadores Agricultores	Desempregados	Reformados
	Percentagem			
1	7	8	9	10
Total	100,00	100,00	100,00	100,00
IRS	36,92	14,99	31,68	45,36
Imposto de capitais	0,71	0,65	2,46	0,78
Imposto sobre sucessões e doações	0,04	0,03	2,73	0,33
Sisa	0,16	0,13	0,01	0,12
Outros impostos	0,51	0,48	0,52	0,69
Contribuição predial rústica	0,22	0,63	0,05	0,36
Contribuição predial urbana	1,71	1,66	2,54	3,95
Contribuições para:				
segurança social	38,71	60,21	36,16	29,25
caixa geral de aposentações	4,24	4,77	5,76	7,90
outros esquemas	0,97	1,14	0,65	1,48
Outras contribuições	0,32	0,17	0,31	0,56
Juros p/ hipotecas, penhores e empréstimos	2,11	1,55	0,98	0,98
Prestação para casa própria				
juros	5,32	3,06	3,53	2,22
remanescente ou amortização	5,28	7,38	5,08	4,18
Multas e penalidades	0,26	0,08	0,12	0,11
Outros encargos n.d.	2,52	3,08	7,42	1,73

**6.AII - Estrutura dos Encargos Médios Anuais dos agregados
segundo a categoria sócio-económica do representante do agregado**

Portugal	Aluno/Estudante e S.M.O.	Domésticos	Incapacitados Permanentes para o Trabalho	Outros
	Percentagem			
1	11	12	13	14
Total	100,00	100,00	100,00	100,00
IRS	13,39	36,86	23,64	43,94
Imposto de capitais	0,00	0,15	1,42	2,61
Imposto sobre sucessões e doações	0,00	0,02	0,00	3,06
Sisa	0,00	0,00	0,19	0,00
Outros impostos	0,00	0,74	0,15	0,68
Contribuição predial rústica	0,00	1,00	0,19	0,20
Contribuição predial urbana	0,00	2,79	0,47	4,59
Contribuições para:				
segurança social	0,00	47,89	46,70	31,27
caixa geral de aposentações	11,02	7,76	5,46	0,74
outros esquemas	0,00	0,31	0,91	0,40
Outras contribuições	0,00	0,23	0,34	0,00
Juros p/ hipotecas, penhores e empréstimos	0,00	0,13	15,01	1,23
Prestação para casa própria				
juros	56,69	0,44	0,30	1,11
remanescente ou amortização	18,90	0,18	0,27	2,65
Multas e penalidades	0,00	0,00	0,10	0,00
Outros encargos n.d.	0,00	1,49	4,83	7,50

**1.BI - Nº de alojamentos por algumas características do alojamento
segundo o tipo de agregado**

Portugal	Total	indivíduo só			casal sem crianças	
		com menos de 30 anos	com 30 ou mais anos e menos de 65 anos	com mais de 65 anos	ambos com menos de 65 anos	pele menos um com 65 ou mais anos
1	2	3	4	5	6	7
Total	3 265 032	6 587	124 930	326 858	249 587	479 083
Tipo de edifício						
Moradia independente isolada	1 381 919	54	35 933	128 490	99 829	230 341
Moradia independente geminada/banda	940 574	1 153	30 374	110 970	76 595	155 599
De apartamentos - edifício c/ menos de 10 apart.	542 416	1 139	33 029	59 576	38 832	63 183
De apartamentos - edifício c/ mais de 10 apart.	348 210	4 242	22 681	19 976	31 533	28 080
Barraca	17 854	0	689	3 493	78	345
Outro	34 059	0	2 224	4 353	2 720	1 535
Ano de construção do edifício						
Anterior a 1918	585 751	1 097	26 622	98 664	32 532	125 003
De 1918 a 1945	495 931	453	19 507	88 927	31 685	99 168
De 1946 a 1960	446 339	0	21 060	49 701	34 855	102 019
De 1961 a 1970	432 675	155	17 500	41 362	42 846	65 575
De 1971 a 1980	632 124	1 497	20 438	29 960	56 001	56 651
De 1981 a 1985	338 389	933	9 829	12 224	23 002	19 528
De 1986 a 1990	291 444	2 452	8 444	5 957	25 698	9 681
Posterior a 1990	42 379	0	1 530	63	2 969	1 459
Nº de Divisões Assoalhadas						
1 divisão	246 303	2 148	19 602	54 622	20 279	41 855
2 divisões	657 838	1 066	34 627	90 087	63 585	104 340
3 divisões	1 020 962	1 889	37 285	91 398	78 840	165 260
4 divisões	724 985	984	20 313	50 373	43 206	92 130
5 e mais divisões	614 944	500	13 103	40 378	43 677	75 498
Área Habitável						
Inferior a 20 m ²	48 979	997	3 384	14 426	1 736	5 256
De 20 a 39 m ²	302 536	271	19 048	62 724	23 406	54 928
De 40 a 59 m ²	694 935	422	34 354	98 325	49 327	137 943
De 60 a 79 m ²	770 433	1 435	32 449	67 578	69 742	110 608
De 80 a 99 m ²	691 366	2 290	20 848	48 052	52 432	87 376
De 100 a 119 m ²	327 142	1 017	4 829	14 760	26 861	39 833
Igual ou superior a 120 m ²	429 642	155	10 018	20 994	26 083	43 138
Cozinha						
Sem cozinha ou kitchenette	26 082	0	2 021	9 247	983	3 778
Kitchenette	45 971	1 151	4 487	6 391	3 948	6 358
Com menos de 4 m ²	258 037	78	13 285	34 093	15 046	43 595
Com 4 m ² e mais	2 934 942	5 358	105 136	277 127	229 611	425 351
Água Canalizada no Interior						
Sem água canalizada	221 438	0	11 663	49 204	14 335	41 061
Fria - não ligada à rede pública	270 664	0	6 690	35 776	13 738	47 030
Fria - ligada à rede pública	598 350	3 545	23 877	83 821	48 245	110 485
Quente - não ligada à rede pública	473 740	78	11 816	24 256	29 215	64 899
Quente - ligada à rede pública	1 700 840	2 964	70 884	133 802	144 054	215 607
Electricidade						
Sem electricidade	58 125	0	4 874	14 893	1 879	9 751
Fornecida pela EDP	3 149 724	6 587	117 971	299 299	244 946	461 843
Fornecida por outro	57 184	0	2 085	12 666	2 762	7 488
Gás						
Sem gás	2 919 413	3 285	101 572	289 397	220 452	438 555
Propano - depósito individual	108 368	0	6 206	12 945	6 923	12 496
Propano - depósito colectivo	94 916	2 134	3 801	4 813	11 386	5 335
De cidade	142 335	1 168	13 351	19 703	10 826	22 697
Instalações Sanitárias						
Sem instalações sanitárias	232 621	0	13 051	59 479	13 979	54 075
no exterior - incompletas	203 271	989	8 479	33 995	10 529	47 298
no exterior - completas	103 472	63	2 760	10 479	7 096	22 670
no interior - incompletas	275 030	372	11 087	48 453	15 403	48 045
no interior - completas	2 450 638	5 164	89 552	174 452	202 580	306 994
Sistema de Esgoto						
Sem sistema de esgoto	250 029	54	13 723	60 511	13 689	56 300
Fossa séptica	1 377 474	294	35 800	104 642	101 639	209 859
Ligado à rede pública	1 577 647	6 239	73 534	152 249	132 270	205 260
Outro	59 883	0	1 873	9 456	1 990	7 663

**1.BI - N° de alojamentos por algumas características do alojamento
segundo o tipo de agregado**

(continuação)

Portugal	casal com crianças			Agreg. monoparental c/crianças de idade <= a 16 anos	Casal ou monoparental c/crianças idade > 16 anos e <= a 21 anos	Outro tipo de agregado
	1 criança, c/idade <= a 16 anos	2 crianças, c/idade <= a 16 anos	3 e mais crianças, c/ idade <= a 16 anos			
1	8	9	10	11	12	13
Total	258 716	212 833	58 374	43 800	157 805	1 346 459
Tipo de edifício						
Morada independente isolada	76 205	91 701	30 306	12 490	65 541	611 029
Morada independente geminada/banda	75 248	58 356	17 709	10 999	37 130	366 440
De apartamentos - edifício c/ menos de 10 apart.	52 091	28 880	3 845	7 977	32 784	221 079
De apartamentos - edifício c/ mais de 10 apart.	48 514	29 470	4 589	10 899	21 160	127 067
Barraca	1 469	2 125	735	1 090	0	7 831
Outro	5 189	2 301	1 190	345	1 190	13 013
Ano de construção do edifício						
Anterior a 1918	31 332	17 447	10 660	2 944	18 059	221 392
De 1918 a 1945	24 617	14 152	11 685	7 041	19 352	179 344
De 1946 a 1960	23 451	20 554	5 540	6 097	16 366	166 695
De 1961 a 1970	21 768	13 704	2 408	3 315	27 531	196 511
De 1971 a 1980	48 765	35 536	7 131	11 325	42 047	322 773
De 1981 a 1985	39 603	50 510	11 111	7 705	13 306	150 638
De 1986 a 1990	62 178	50 109	8 595	5 373	18 731	94 227
Posterior a 1990	7 001	10 821	1 244	0	2 413	14 880
N° de Divisões Assoalhadas						
1 divisão	23 013	14 854	3 068	11 264	10 280	45 318
2 divisões	66 057	33 965	11 073	13 712	24 307	215 019
3 divisões	92 384	69 445	19 888	11 041	54 190	399 343
4 divisões	47 575	57 022	14 869	6 587	41 944	349 983
5 e mais divisões	29 687	37 546	9 476	1 197	27 085	336 797
Área Habitável						
Inferior a 20 m ²	4 022	2 255	720	2 871	1 937	11 375
De 20 a 39 m ²	21 842	18 357	3 463	7 253	11 343	79 901
De 40 a 59 m ²	59 767	33 442	14 448	11 630	30 106	225 171
De 60 a 79 m ²	61 097	51 247	15 821	12 190	31 107	317 160
De 80 a 99 m ²	58 870	40 065	10 152	5 066	37 386	328 830
De 100 a 119 m ²	23 953	28 191	5 267	2 667	16 523	163 241
Igual ou superior a 120 m ²	29 166	39 276	8 504	2 123	29 404	220 780
Cozinha						
Sem cozinha ou kitchenette	1 124	707	268	751	935	6 269
Kitchenette	2 258	1 607	767	5 517	1 530	11 958
Com menos de 4 m ²	19 788	11 813	4 928	4 744	18 030	92 636
Com 4 m ² e mais	235 545	198 705	52 411	32 789	137 311	1 235 596
Água Canalizada no Interior						
Sem água canalizada	9 098	7 992	8 201	3 177	3 533	73 173
Fria - não ligada à rede pública	22 529	18 411	4 089	1 691	8 232	112 477
Fria - ligada à rede pública	45 776	25 360	9 982	9 498	21 697	216 065
Quente - não ligada à rede pública	35 276	44 139	14 767	6 268	24 656	218 371
Quente - ligada à rede pública	146 037	116 930	21 335	23 166	99 688	726 373
Electricidade						
Sem electricidade	1 285	1 276	2 130	828	1 334	19 875
Fornecida pela EDP	249 748	204 873	54 145	41 098	154 485	1 314 727
Fornecida por outro	7 683	6 684	2 098	1 874	1 986	11 857
Gás						
Sem gás	228 182	193 470	54 106	35 939	136 603	1 217 851
Propano - depósito individual	7 257	8 001	342	3 399	4 386	46 414
Propano - depósito colectivo	14 210	9 190	2 057	2 249	7 471	32 269
De cidade	9 066	2 171	1 869	2 214	9 345	49 925
Instalações Sanitárias						
Sem instalações sanitárias	10 851	10 155	5 415	3 932	4 589	57 096
no exterior - incompletas	11 587	6 845	8 892	2 242	5 207	67 209
no exterior - completas	6 837	3 513	2 090	2 683	3 574	41 708
no interior - incompletas	21 644	12 771	6 116	4 005	9 977	97 158
no interior - completas	207 797	179 550	35 862	30 939	134 459	1 083 289
Sistema de Esgoto						
Sem sistema de esgoto	11 746	10 151	7 999	2 046	3 059	70 751
Fossa séptica	107 943	101 280	31 345	10 522	68 007	606 142
Ligado à rede pública	136 306	97 094	18 434	29 322	85 486	641 453
Outro	2 722	4 308	595	1 910	1 253	28 113

1.BII - Distribuição percentual dos alojamentos por algumas características do alojamento segundo o tipo de agregado

Portugal	Total	indivíduo só			casal sem crianças	
		com menos de 30 anos	com 30 ou mais anos e menos de 65 anos	com mais de 65 anos	ambos com menos de 65 anos	pele menos um com 65 ou mais anos
1	2	3	4	5	6	7
Total	100,00	100,00	100,00	100,00	100,00	100,00
Tipo de edifício						
Moradia independente isolada	42,32	0,82	28,76	39,31	40,00	48,08
Moradia independente geminada/banda	28,81	17,50	24,31	33,95	30,69	32,48
De apartamentos - edifício c/ menos de 10 apart.	16,61	17,29	26,44	18,23	15,56	13,19
De apartamentos - edifício c/ mais de 10 apart.	10,66	64,39	18,15	6,11	12,63	5,86
Barraca	0,55	0,00	0,55	1,07	0,03	0,07
Outro	1,04	0,00	1,78	1,33	1,09	0,32
Ano de construção do edifício						
Anterior a 1918	17,94	16,65	21,31	30,19	13,03	26,09
De 1918 a 1945	15,19	6,87	15,61	27,21	12,69	20,70
De 1946 a 1960	13,67	0,00	16,86	15,21	13,97	21,29
De 1961 a 1970	13,25	2,36	14,01	12,65	17,17	13,69
De 1971 a 1980	19,36	22,73	16,36	9,17	22,44	11,82
De 1981 a 1985	10,36	14,16	7,87	3,74	9,22	4,08
De 1986 a 1990	8,93	37,22	6,76	1,82	10,30	2,02
Posterior a 1990	1,30	0,00	1,22	0,02	1,19	0,30
Nº de Divisões Assoalhadas						
1 divisão	7,54	32,61	15,69	16,71	8,12	8,74
2 divisões	20,15	16,19	27,72	27,56	25,48	21,78
3 divisões	31,27	28,67	29,84	27,96	31,59	34,50
4 divisões	22,20	14,93	16,26	15,41	17,31	19,23
5 e mais divisões	18,83	7,59	10,49	12,35	17,50	15,76
Área Habitável						
Inferior a 20 m ²	1,50	15,14	2,71	4,41	0,70	1,10
De 20 a 39 m ²	9,27	4,11	15,25	19,19	9,38	11,47
De 40 a 59 m ²	21,28	6,41	27,50	30,08	19,76	28,79
De 60 a 79 m ²	23,60	21,78	25,97	20,67	27,94	23,09
De 80 a 99 m ²	21,17	34,76	16,69	14,70	21,01	18,24
De 100 a 119 m ²	10,02	15,44	3,87	4,52	10,76	8,31
Igual ou superior a 120 m ²	13,16	2,36	8,02	6,42	10,45	9,00
Cozinha						
Sem cozinha ou kitchenette	0,80	0,00	1,62	2,83	0,39	0,79
Kitchenette	1,41	17,48	3,59	1,96	1,58	1,33
Com menos de 4 m ²	7,90	1,18	10,63	10,43	6,03	9,10
Com 4 m ² e mais	89,89	81,34	84,16	84,79	92,00	88,78
Água Canalizada no Interior						
Sem água canalizada	6,78	0,00	9,34	15,05	5,74	8,57
Fria - não ligada à rede pública	8,29	0,00	5,35	10,95	5,50	9,82
Fria - ligada à rede pública	18,33	53,82	19,11	25,64	19,33	23,06
Quente - não ligada à rede pública	14,51	1,18	9,46	7,42	11,71	13,55
Quente - ligada à rede pública	52,09	45,00	56,74	40,94	57,72	45,00
Electricidade						
Sem electricidade	1,78	0,00	3,90	4,56	0,75	2,04
Fornecida pela EDP	96,47	100,00	94,43	91,57	98,14	96,40
Fornecida por outro	1,75	0,00	1,67	3,88	1,11	1,56
Gás						
Sem gás	89,41	49,87	81,30	88,54	88,33	91,54
Propano - depósito individual	3,32	0,00	4,97	3,96	2,77	2,61
Propano - depósito colectivo	2,91	32,40	3,04	1,47	4,56	1,11
De cidade	4,36	17,73	10,69	6,03	4,34	4,74
Instalações Sanitárias						
Sem instalações sanitárias	7,12	0,00	10,45	18,20	5,60	11,29
no exterior - incompletas	6,23	15,01	6,79	10,40	4,22	9,87
no exterior - completas	3,17	0,95	2,21	3,21	2,84	4,73
no interior - incompletas	8,42	5,65	8,87	14,82	6,17	10,03
no interior - completas	75,06	78,39	71,68	53,37	81,17	64,08
Sistema de Esgoto						
Sem sistema de esgoto	7,66	0,82	10,98	18,51	5,48	11,75
Fossa séptica	42,19	4,47	28,66	32,01	40,72	43,80
Ligado à rede pública	48,32	94,71	58,86	46,58	53,00	42,84
Outro	1,83	0,00	1,50	2,89	0,80	1,60

1.BII - Distribuição percentual dos alojamentos por algumas características do alojamento segundo o tipo de agregado

(continuação)

Portugal	casal com crianças			Agreg. monoparental c/crianças de idade <= a 16 anos	Casal ou monoparental c/crianças idade > 16 anos e <= a 21 anos	Outro tipo de agregado
	1 criança, c/idade <= a 16 anos	2 crianças, c/idade <= a 16 anos	3 e mais crianças, c/ idade <= a 16 anos			
I	8	9	10	11	12	13
Total	100,00	100,00	100,00	100,00	100,00	100,00
Tipo de edifício						
Moradia independente isolada	29,45	43,09	51,92	28,52	41,53	45,38
Moradia independente geminada/banda	29,09	27,42	30,34	25,11	23,53	27,22
De apartamentos - edifício c/ menos de 10 apart.	20,13	13,57	6,59	18,21	20,77	16,42
De apartamentos - edifício c/ mais de 10 apart.	18,75	13,85	7,86	24,88	13,41	9,44
Barraca	0,57	1,00	1,26	2,49	0,00	0,58
Outro	2,01	1,08	2,04	0,79	0,75	0,97
Ano de construção do edifício						
Anterior a 1918	12,11	8,20	18,26	6,72	11,44	16,44
De 1918 a 1945	9,52	6,65	20,02	16,08	12,26	13,32
De 1946 a 1960	9,06	9,66	9,49	13,92	10,37	12,38
De 1961 a 1970	8,41	6,44	4,12	7,57	17,45	14,59
De 1971 a 1980	18,85	16,70	12,22	25,86	26,64	23,97
De 1981 a 1985	15,31	23,73	19,03	17,59	8,43	11,19
De 1986 a 1990	24,03	23,54	14,72	12,27	11,87	7,00
Posterior a 1990	2,71	5,08	2,13	0,00	1,53	1,11
Nº de Divisões Assoalhadas						
1 divisão	8,90	6,98	5,26	25,72	6,51	3,37
2 divisões	25,53	15,96	18,97	31,31	15,40	15,97
3 divisões	35,71	32,63	34,07	25,21	34,34	29,66
4 divisões	18,39	26,79	25,47	15,04	26,58	25,99
5 e mais divisões	11,47	17,64	16,23	2,73	17,16	25,01
Área Habitável						
Inferior a 20 m ²	1,55	1,06	1,23	6,56	1,23	0,84
De 20 a 39 m ²	8,44	8,63	5,93	16,56	7,19	5,93
De 40 a 59 m ²	23,10	15,71	24,75	26,55	19,08	16,72
De 60 a 79 m ²	23,62	24,08	27,10	27,83	19,71	23,56
De 80 a 99 m ²	22,75	18,82	17,39	11,57	23,69	24,42
De 100 a 119 m ²	9,26	13,25	9,02	6,09	10,47	12,12
Igual ou superior a 120 m ²	11,27	18,45	14,57	4,85	18,63	16,40
Cozinha						
Sem cozinha ou kitchenette	0,43	0,33	0,46	1,71	0,59	0,47
Kitchenette	0,87	0,76	1,31	12,60	0,97	0,89
Com menos de 4 m ²	7,65	5,55	8,44	10,83	11,43	6,88
Com 4 m ² e mais	91,04	93,36	89,79	74,86	87,01	91,77
Água Canalizada no Interior						
Sem água canalizada	3,52	3,76	14,05	7,25	2,24	5,43
Fria - não ligada à rede pública	8,71	8,65	7,00	3,86	5,22	8,35
Fria - ligada à rede pública	17,69	11,92	17,10	21,68	13,75	16,05
Quente - não ligada à rede pública	13,64	20,74	25,30	14,31	15,62	16,22
Quente - ligada à rede pública	56,45	54,94	36,55	52,89	63,17	53,95
Electricidade						
Sem electricidade	0,50	0,60	3,65	1,89	0,85	1,48
Fornecida pela EDP	96,53	96,26	92,76	93,83	97,90	97,64
Fornecida por outro	2,97	3,14	3,59	4,28	1,26	0,88
Gás						
Sem gás	88,20	90,90	92,69	82,05	86,56	90,45
Propano - depósito individual	2,80	3,76	0,59	7,76	2,78	3,45
Propano - depósito colectivo	5,49	4,32	3,52	5,13	4,73	2,40
De cidade	3,50	1,02	3,20	5,05	5,92	3,71
Instalações Sanitárias						
Sem instalações sanitárias	4,19	4,77	9,28	8,98	2,91	4,24
no exterior - incompletas	4,48	3,22	15,23	5,12	3,30	4,99
no exterior - completas	2,64	1,65	3,58	6,13	2,26	3,10
no interior - incompletas	8,37	6,00	10,48	9,14	6,32	7,22
no interior - completas	80,32	84,36	61,43	70,64	85,21	80,45
Sistema de Esgoto						
Sem sistema de esgoto	4,54	4,77	13,70	4,67	1,94	5,25
Fossa séptica	41,72	47,59	53,70	24,02	43,10	45,02
Ligado à rede pública	52,69	45,62	31,58	66,94	54,17	47,64
Outro	1,05	2,02	1,02	4,36	0,79	2,09

**2.BI - N° de agregados por algumas características dos agregados
segundo o tipo de agregado**

Portugal	Total	indivíduo só			casal sem crianças	
		com menos de 30 anos	com 30 ou mais anos e menos de 65 anos	com mais de 65 anos	ambos com menos de 65 anos	pele menos um com 65 ou mais anos
1	2	3	4	5	6	7
Total	3 285 865	7 754	125 241	327 875	251 075	479 215
Dimensão do Agregado						
1 indivíduo	460 870	7 754	125 241	327 875	0	0
2 indivíduos	917 259	0	0	0	251 075	479 215
3 indivíduos	770 582	0	0	0	0	0
4 indivíduos	688 942	0	0	0	0	0
5 indivíduos	277 350	0	0	0	0	0
6 e mais indivíduos	170 862	0	0	0	0	0
Categoria Sócio-Económica						
- Sector Privado -						
Trabalhador p/ conta de outrem - pessoal operário	503 335	1 090	8 320	1 391	60 766	10 723
Outros trabalhador p/ conta de outrem	341 616	1 775	18 317	3 188	34 144	4 428
- Sector Público -						
Trabalhador p/ conta de outrem - pessoal operário	70 986	0	330	237	4 331	1 271
Outros trabalhador p/ conta de outrem	275 116	1 852	22 559	2 618	22 444	5 219
- Outros Activos -						
Trabalhador p/ conta própria (excepto agric.)	394 731	1 300	10 094	5 363	32 779	15 448
Empresários e trabalhadores agrícolas	275 161	54	12 291	6 075	30 410	34 300
Desempregado	110 054	345	6 825	0	11 050	2 861
- Inactivos -						
Reformado	1 120 306	0	30 911	267 863	45 224	389 510
Aluno/Estudante e S.M.O	3 896	1 338	0	0	0	0
Doméstico	92 242	0	9 697	26 209	175	3 929
Incapacitado permanente para o trabalho	51 029	0	2 998	6 025	4 269	5 427
Outros	47 394	0	2 899	8 905	5 482	6 098
Situação Económica do Agregado						
Representante, Cônjuge e outros activos	198 712	0	0	0	0	0
Representante e Cônjuge únicos activos	731 045	0	0	0	99 637	19 217
Ou Representante ou Cônjuge e mais um activo	309 851	0	0	0	0	0
Ou Representante ou Cônjuge único activo	793 444	6 071	71 911	18 873	106 632	85 548
Dois ou mais activos que não Rep. ou Conj.	97 021	0	0	0	0	0
Apenas um activo que não Rep. ou Conj.	171 800	0	0	0	0	0
Nenhum activo	983 992	1 683	53 330	309 002	44 807	374 449
Principal Fonte de Recelta						
Rec. do trabalho por conta de outrem	1 519 637	4 517	48 718	4 378	135 616	31 550
Rec. do trabalho por conta própria	375 145	1 688	11 072	2 211	38 102	17 704
Assistência Social	30 938	0	2 758	673	4 949	3 227
Pensões	932 873	0	35 523	255 130	43 685	368 486
Outros	427 270	1 548	27 171	65 483	28 723	58 248
N° de Titulares de Recelta						
1 Titular	847 835	7 754	125 241	327 875	66 613	78 120
2 Titulares	1 369 417	0	0	0	184 462	401 094
3 Titulares	648 705	0	0	0	0	0
4 e mais Titulares	419 908	0	0	0	0	0
Regime de Ocupação do Alojamento						
Proprietário	2 174 897	1 646	70 787	197 286	168 410	348 402
Arrendatário	855 109	5 286	45 737	92 064	67 317	107 344
Outros	255 858	821	8 717	38 525	15 348	23 468

2.BI - N° de agregados por algumas características dos agregados segundo o tipo de agregado

(continuação)

Portugal	casal com crianças			Agreg. monoparental c/crianças de idade <= a 16 anos	Casal ou monoparental c/crianças idade > 16 anos e <= a 21 anos	Outro tipo de agregado
	1 criança, c/idade <= a 16 anos	2 crianças, c/idade <= a 16 anos	3 e mais crianças, c/ idade <= a 16 anos			
1	8	9	10	11	12	13
Total	267 492	216 216	59 476	43 878	157 805	1 349 838
Dimensão do Agregado						
1 indivíduo	0	0	0	0	0	0
2 indivíduos	0	0	0	28 231	19 785	138 955
3 indivíduos	267 492	0	0	12 850	116 310	373 931
4 indivíduos	0	216 216	0	1 800	18 968	451 957
5 indivíduos	0	0	47 317	997	2 743	226 293
6 e mais indivíduos	0	0	12 159	0	0	158 703
Categoria Sócio-Económica						
- Sector Privado -						
Trabalhador p/ conta de outrem - pessoal operário	80 604	62 884	27 686	3 692	30 610	215 569
Outros trabalhador p/ conta de outrem	57 090	37 781	4 886	15 487	25 954	138 565
- Sector Público -						
Trabalhador p/ conta de outrem - pessoal operário	10 675	5 062	1 014	112	4 910	43 043
Outros trabalhador p/ conta de outrem	39 286	25 736	6 037	6 477	19 739	123 148
- Outros Activos -						
Trabalhador p/ conta própria (excepto agric.)	36 929	49 761	5 688	2 239	31 913	203 217
Empresários e trabalhadores agrícolas	15 049	16 182	8 063	1 271	13 753	137 713
Desempregado	9 791	12 355	3 629	2 156	5 453	55 590
- Inactivos -						
Reformado	11 218	3 615	707	3 310	20 845	347 103
Aluno/Estudante e S.M.O	0	0	0	935	0	1 624
Doméstico	4 056	1 244	1 424	4 635	500	40 373
Incapacitado permanente para o trabalho	1 589	940	278	3 511	1 638	24 354
Outros	1 205	658	63	54	2 490	19 540
Situação Económica do Agregado						
Representante, Cônjuge e outros activos	1 190	940	595	0	2 523	193 464
Representante e Cônjuge únicos activos	172 191	137 641	23 839	0	72 416	206 103
Ou Representante ou Cônjuge e mais um activo	0	112	595	345	3 342	305 457
Ou Representante ou Cônjuge único activo	80 917	69 545	31 500	28 934	58 334	235 180
Dois ou mais activos que não Rep. ou Conj.	0	0	0	0	0	97 021
Apenas um activo que não Rep. ou Conj.	0	0	0	0	1 002	170 797
Nenhum activo	13 193	7 978	2 946	14 600	20 188	141 816
Principal Fonte de Receita						
Rec. do trabalho por conta de outrem	205 627	141 944	47 158	15 732	85 130	799 267
Rec. do trabalho por conta própria	35 000	41 448	5 265	2 568	27 441	192 645
Assistência Social	166	2 993	1 321	595	3 362	10 894
Pensões	7 689	2 219	819	8 303	15 358	195 662
Outros	19 009	27 612	4 912	16 680	26 514	151 370
N° de Titulares de Receita						
1 Titular	34 993	35 516	16 520	24 317	33 502	97 384
2 Titulares	133 120	92 765	21 899	14 538	79 826	441 713
3 Titulares	99 379	24 932	6 577	3 707	41 389	472 720
4 e mais Titulares	0	63 003	14 481	1 315	3 088	338 021
Regime de Ocupação do Alojamento						
Proprietário	157 744	128 880	32 313	18 556	112 131	938 740
Arrendatário	74 036	47 445	16 067	18 422	38 268	343 123
Outros	35 712	39 891	11 096	6 900	7 406	67 975

**2.BII - Distribuição percentual dos agregados por algumas características dos agregados
segundo o tipo de agregado**

Portugal	Total	indivíduo só			casal sem crianças	
		com menos de 30 anos	com 30 ou mais anos e menos de 65 anos	com mais de 65 anos	ambos com menos de 65 anos	peço menos um com 65 ou mais anos
1	2	3	4	5	6	7
Total	100,00	100,00	100,00	100,00	100,00	100,00
Dimensão do Agregado						
1 indivíduo	14,03	100,00	100,00	100,00	0,00	0,00
2 indivíduos	27,92	0,00	0,00	0,00	100,00	100,00
3 indivíduos	23,45	0,00	0,00	0,00	0,00	0,00
4 indivíduos	20,97	0,00	0,00	0,00	0,00	0,00
5 indivíduos	8,44	0,00	0,00	0,00	0,00	0,00
6 e mais indivíduos	5,20	0,00	0,00	0,00	0,00	0,00
Categoria Sócio-Económica						
- Sector Privado -						
Trabalhador p/ conta de outrem - pessoal operário	15,32	14,06	6,64	0,42	24,20	2,24
Outros trabalhador p/ conta de outrem	10,40	22,89	14,63	0,97	13,60	0,92
- Sector Público -						
Trabalhador p/ conta de outrem - pessoal operário	2,16	0,00	0,26	0,07	1,73	0,27
Outros trabalhador p/ conta de outrem	8,37	23,89	18,01	0,80	8,94	1,09
- Outros Activos -						
Trabalhador p/ conta própria (excepto agric.)	12,01	16,76	8,06	1,64	13,06	3,22
Empresários e trabalhadores agrícolas	8,37	0,70	9,81	1,85	12,11	7,16
Desempregado	3,35	4,44	5,45	0,00	4,40	0,60
- Inactivos -						
Reformado	34,09	0,00	24,68	81,70	18,01	81,28
Aluno/Estudante e S.M.O	0,12	17,26	0,00	0,00	0,00	0,00
Doméstico	2,81	0,00	7,74	7,99	0,07	0,82
Incapacitado permanente para o trabalho	1,55	0,00	2,39	1,84	1,70	1,13
Outros	1,44	0,00	2,32	2,72	2,18	1,27
Situação Económica do Agregado						
Representante, Cônjuge e outros activos	6,05	0,00	0,00	0,00	0,00	0,00
Representante e Cônjuge únicos activos	22,25	0,00	0,00	0,00	39,68	4,01
Ou Representante ou Cônjuge e mais um activo	9,43	0,00	0,00	0,00	0,00	0,00
Ou Representante ou Cônjuge único activo	24,15	78,30	57,42	5,76	42,47	17,85
Dois ou mais activos que não Rep. ou Conj.	2,95	0,00	0,00	0,00	0,00	0,00
Apenas um activo que não Rep. ou Conj.	5,23	0,00	0,00	0,00	0,00	0,00
Nenhum activo	29,95	21,70	42,58	94,24	17,85	78,14
Principál Fonte de Receita						
Rec. do trabalho por conta de outrem	46,25	58,26	38,90	1,34	54,01	6,58
Rec. do trabalho por conta própria	11,42	21,78	8,84	0,67	15,18	3,69
Assistência Social	0,94	0,00	2,20	0,21	1,97	0,67
Pensões	28,39	0,00	28,36	77,81	17,40	76,89
Outros	13,00	19,96	21,69	19,97	11,44	12,15
Nº de Titulares de Receita						
1 Titular	25,80	100,00	100,00	100,00	26,53	16,30
2 Titulares	41,68	0,00	0,00	0,00	73,47	83,70
3 Titulares	19,74	0,00	0,00	0,00	0,00	0,00
4 e mais Titulares	12,78	0,00	0,00	0,00	0,00	0,00
Regime de Ocupação do Alojamento						
Proprietário	66,19	21,23	56,52	60,17	67,08	72,70
Arrendatário	26,02	68,18	36,52	28,08	26,81	22,40
Outros	7,79	10,59	6,96	11,75	6,11	4,90

**2.BII - Distribuição percentual dos agregados por algumas características dos agregados
segundo o tipo de agregado**

(continuação)

Portugal	casal com crianças			Agreg. monoparental c/crianças de idade <= a 16 anos	Casal ou monoparental c/crianças idade > 16 anos e <= a 21 anos	Outro tipo de agregado
	1 criança, c/idade <= a 16 anos	2 crianças, c/idade <= a 16 anos	3 e mais crianças, c/ idade <= a 16 anos			
I	8	9	10	11	12	13
Total	100,00	100,00	100,00	100,00	100,00	100,00
Dimensão do Agregado						
1 indivíduo	0,00	0,00	0,00	0,00	0,00	0,00
2 indivíduos	0,00	0,00	0,00	64,34	12,54	10,29
3 indivíduos	100,00	0,00	0,00	29,29	73,70	27,70
4 indivíduos	0,00	100,00	0,00	4,10	12,02	33,48
5 indivíduos	0,00	0,00	79,56	2,27	1,74	16,76
6 e mais indivíduos	0,00	0,00	20,44	0,00	0,00	11,76
Categoria Sócio-Económica						
- Sector Privado -						
Trabalhador p/ conta de outrem - pessoal operário	30,13	29,08	46,55	8,41	19,40	15,97
Outros trabalhador p/ conta de outrem	21,34	17,47	8,22	35,30	16,45	10,27
- Sector Público -						
Trabalhador p/ conta de outrem - pessoal operário	3,99	2,34	1,71	0,26	3,11	3,19
Outros trabalhador p/ conta de outrem	14,69	11,90	10,15	14,76	12,51	9,12
- Outros Activos -						
Trabalhador p/ conta própria (excepto agric.)	13,81	23,01	9,56	5,10	20,22	15,05
Empresários e trabalhadores agrícolas	5,63	7,48	13,56	2,90	8,72	10,20
Desempregado	3,66	5,71	6,10	4,91	3,46	4,12
- Inactivos -						
Reformado	4,19	1,67	1,19	7,54	13,21	25,71
Aluno/Estudante e S.M.O.	0,00	0,00	0,00	2,13	0,00	0,12
Doméstico	1,52	0,58	2,40	10,56	0,32	2,99
Incapacitado permanente para o trabalho	0,59	0,43	0,47	8,00	1,04	1,80
Outros	0,45	0,30	0,11	0,12	1,58	1,45
Situação Económica do Agregado						
Representante, Cônjuge e outros activos	0,44	0,43	1,00	0,00	1,60	14,33
Representante e Cônjuge únicos activos	64,37	63,66	40,08	0,00	45,89	15,27
Ou Representante ou Cônjuge e mais um activo	0,00	0,05	1,00	0,79	2,12	22,63
Ou Representante ou Cônjuge único activo	30,25	32,16	52,96	65,94	36,97	17,42
Dois ou mais activos que não Rep. ou Conj.	0,00	0,00	0,00	0,00	0,00	7,19
Apenas um activo que não Rep. ou Conj.	0,00	0,00	0,00	0,00	0,64	12,65
Nenhum activo	4,93	3,69	4,95	33,27	12,79	10,51
Principal Fonte de Receita						
Rec. do trabalho por conta de outrem	76,87	65,65	79,29	35,85	53,95	59,21
Rec. do trabalho por conta própria	13,08	19,17	8,85	5,85	17,39	14,27
Assistência Social	0,06	1,38	2,22	1,36	2,13	0,81
Pensões	2,87	1,03	1,38	18,92	9,73	14,50
Outros	7,11	12,77	8,26	38,02	16,80	11,21
Nº de Titulares de Receita						
1 Titular	13,08	16,43	27,78	55,42	21,23	7,21
2 Titulares	49,77	42,90	36,82	33,13	50,59	32,72
3 Titulares	37,15	11,53	11,06	8,45	26,23	35,02
4 e mais Titulares	0,00	29,14	24,35	3,00	1,96	25,04
Regime de Ocupação do Alojamento						
Proprietário	58,97	59,61	54,33	42,29	71,06	69,54
Arrendatário	27,68	21,94	27,01	41,98	24,25	25,42
Outros	13,35	18,45	18,66	15,73	4,69	5,04

**3.B1 - Nº de agregados por alguns bens de equipamento, meios de transporte e outros bens
segundo o tipo de agregado**

Portugal	Total	indivíduo só			casal sem crianças	
		com menos de 30 anos	com 30 ou mais anos e menos de 65 anos	com mais de 65 anos	ambos com menos de 65 anos	peelo menos um com 65 ou mais anos
1	2	3	4	5	6	7
Total	3 285 865	7 754	125 241	327 875	251 075	479 215
Bens de Equipamento						
Fogão	3 262 275	6 741	123 212	322 509	249 946	473 742
Micro-ondas	382 718	2 464	11 938	10 309	27 005	24 907
Frigorífico	3 106 324	7 311	113 307	279 540	243 496	445 115
Arca Congeladora	1 772 534	673	37 708	63 326	152 952	244 784
Aparelhos de Ar Condicionado	76 904	0	2 176	4 166	6 993	8 097
Aparelhos de Aquecimento Eléctrico	1 707 969	4 387	67 269	117 092	143 331	196 257
Aparelhos de Aquecimento a Gás/outro	568 132	78	19 727	38 768	41 082	67 220
Aparelhos de Aquecimento de Água	2 352 171	5 923	87 537	166 735	193 862	295 712
Televisão a preto e branco	694 348	155	21 091	78 166	49 073	116 871
Televisão a cores	2 886 387	7 466	100 416	211 897	226 691	388 773
Antena Parabólica	250 400	940	8 411	4 724	20 264	21 286
Aparelhagem de Alta-Fidelidade	1 011 740	3 993	37 543	13 485	64 998	31 230
Leitor de "Compact-Disc"	598 927	3 194	20 610	4 270	34 214	15 275
Rádio	2 965 711	6 741	106 602	246 928	231 782	409 674
Gravador, Gira-Discos	1 322 298	2 807	49 000	35 610	89 360	75 368
Aspirador	1 920 687	4 596	72 090	100 908	159 855	195 907
Máquina de Lavar Roupa	2 391 276	4 086	78 186	132 359	196 801	278 176
Máquina de Secar Roupa	175 122	1 530	2 572	1 341	9 434	7 744
Máquina de Lavar Louça	420 851	595	9 604	12 038	30 468	33 183
Desumidificador	61 876	0	1 557	1 923	6 334	6 559
Máquina de Costura	1 581 610	0	39 199	136 119	145 246	244 974
Vídeo	1 338 374	3 127	38 450	18 482	92 095	59 466
Câmara de Vídeo	241 282	78	6 341	3 630	17 255	6 733
Material Fotográfico	1 309 696	4 531	38 659	23 935	94 616	59 259
Computador Pessoal	330 623	2 030	9 036	1 105	9 007	3 031
Telemóvel	66 775	78	3 794	54	5 350	1 929
Telefone	2 367 372	3 413	80 850	164 772	190 835	303 209
Meios de Transporte						
Bicicleta	718 960	1 392	7 148	9 215	42 007	55 050
Motorizada	561 589	935	8 023	6 554	43 781	44 423
Moto	64 434	935	761	0	3 479	3 916
Automóvel	1 707 282	4 275	35 728	18 734	147 173	137 553
Barco	8 088	0	751	0	1 043	902
Outros Bens						
Caravana, Roulotte	30 144	0	1 279	935	5 447	3 493
Barco de Recreio	13 092	0	457	155	2 730	534
Garagem no edifício	547 395	1 284	8 499	10 974	47 964	44 078
Garagem fora do edifício	199 221	0	3 418	2 941	21 775	22 627
Residência Secundária	145 890	155	6 543	6 947	12 385	16 367

**3.BI - Nº de agregados por alguns bens de equipamento, meios de transporte e outros bens
segundo o tipo de agregado**

(continuação)

Portugal	casal com crianças			Agreg.monoparental c/crianças de idade <= a 16 anos	Casal ou monoparental c/crianças idade > 16 anos e <= a 21 anos	Outro tipo de agregado
	1 criança, c/idade <= a 16 anos	2 crianças, c/idade <= a 16 anos	3 e mais crianças, c/ idade <= a 16 anos			
1	8	9	10	11	12	13
Total	267 492	216 216	59 476	43 878	157 805	1 349 838
Bens de Equipamento						
Fogão	266 788	216 216	59 476	43 283	157 805	1 342 557
Micro-ondas	50 355	37 782	6 797	5 505	31 527	174 129
Frigorífico	262 741	211 986	55 853	41 712	152 818	1 292 445
Arca Congeladora	131 679	129 243	35 374	17 023	108 191	851 581
Aparelhos de Ar Condicionado	3 541	4 883	1 357	190	6 171	39 331
Aparelhos de Aquecimento Eléctrico	168 173	127 598	28 100	22 921	95 309	737 533
Aparelhos de Aquecimento a Gás/outro	44 299	47 885	8 809	3 872	35 135	261 256
Aparelhos de Aquecimento de Água	203 681	171 416	35 874	30 641	132 169	1 028 621
Televisão a preto e branco	32 533	29 670	15 222	4 998	31 300	315 270
Televisão a cores	253 205	210 719	52 241	40 708	152 917	1 241 355
Antena Parabólica	35 288	27 651	4 510	940	15 583	110 803
Aparelhagem de Alta-Fidelidade	118 542	98 878	17 241	13 115	76 153	536 564
Leitor de "Compact-Disc"	73 248	56 972	9 803	6 595	52 771	321 975
Rádio	252 019	205 100	52 750	40 629	151 833	1 261 653
Gravador, Gira-Disco	148 906	119 202	23 295	19 912	92 896	665 943
Aspirador	193 173	151 472	25 062	25 713	119 954	871 957
Máquina de Lavar Roupa	232 446	188 486	39 140	32 843	138 556	1 070 198
Máquina de Secar Roupa	17 804	26 876	3 132	2 833	9 474	92 382
Máquina de Lavar Louça	46 013	50 258	6 391	4 532	28 355	199 413
Desumidificador	6 699	5 477	1 902	345	6 590	24 490
Máquina de Costura	81 363	68 506	21 265	15 012	81 509	748 417
Vídeo	168 772	129 759	19 719	17 735	99 141	691 629
Câmara de Vídeo	36 338	32 900	3 783	685	15 402	118 136
Material Fotográfico	160 135	136 714	19 580	20 807	97 172	654 288
Computador Pessoal	34 630	31 102	7 258	6 821	33 595	193 009
Telemóvel	9 469	9 788	1 268	0	4 040	31 005
Telefone	190 482	149 798	31 936	29 266	136 136	1 086 674
Meios de Transporte						
Bicicleta	81 112	92 282	18 898	11 462	55 662	344 732
Motorizada	50 908	46 552	17 395	3 026	32 351	307 642
Moto	6 086	3 562	1 473	0	2 949	41 274
Automóvel	191 138	159 675	28 935	8 815	106 364	868 892
Barco	330	419	162	112	1 047	3 322
Outros Bens						
Caravana, Roulotte	935	3 593	0	0	2 464	11 998
Barco de Recreio	428	790	210	0	461	7 327
Garagem no edifício	43 070	55 475	10 604	2 752	32 412	290 283
Garagem fora do edifício	16 036	18 155	3 492	457	17 609	92 711
Residência Secundária	5 985	7 862	268	0	11 894	77 484

3.BII - Distribuição percentual dos agregados por alguns bens de equipamento, meios de transporte e outros bens segundo o tipo de agregado

Portugal	Total	indivíduo só			casal sem crianças	
		com menos de 30 anos	com 30 ou mais anos e menos de 65 anos	com mais de 65 anos	ambos com menos de 65 anos	pele menos um com 65 ou mais anos
1	2	3	4	5	6	7
Total	100,00	100,00	100,00	100,00	100,00	100,00
Bens de Equipamento						
Fogão	99,28	86,94	98,38	98,36	99,55	98,86
Micro-ondas	11,65	31,78	9,53	3,14	10,76	5,20
Frigorífico	94,54	94,29	90,47	85,26	96,98	92,88
Arca Congeladora	53,94	8,68	30,11	19,31	60,92	51,08
Aparelhos de Ar Condicionado	2,34	0,00	1,74	1,27	2,79	1,69
Aparelhos de Aquecimento Eléctrico	51,98	56,57	53,71	35,71	57,09	40,95
Aparelhos de Aquecimento a Gás/outro	17,29	1,00	15,75	11,82	16,36	14,03
Aparelhos de Aquecimento de Água	71,58	76,39	69,89	50,85	77,21	61,71
Televisão a preto e branco	21,13	2,01	16,84	23,84	19,55	24,39
Televisão a cores	87,84	96,29	80,18	64,63	90,29	81,13
Antena Parabólica	7,62	12,12	6,72	1,44	8,07	4,44
Aparelhagem de Alta-Fidelidade	30,79	51,50	29,98	4,11	25,89	6,52
Leitor de "Compact-Disc"	18,23	41,20	16,46	1,30	13,63	3,19
Rádio	90,26	86,94	85,12	75,31	92,32	85,49
Gravador, Gira-Discos	40,24	36,21	39,12	10,86	35,59	15,73
Aspirador	58,45	59,28	57,56	30,78	63,67	40,88
Máquina de Lavar Roupa	72,77	52,70	62,43	40,37	78,38	58,05
Máquina de Secar Roupa	5,33	19,73	2,05	0,41	3,76	1,62
Máquina de Lavar Louça	12,81	7,67	7,67	3,67	12,14	6,92
Desumidificador	1,88	0,00	1,24	0,59	2,52	1,37
Máquina de Costura	48,13	0,00	31,30	41,52	57,85	51,12
Vídeo	40,73	40,32	30,70	5,64	36,68	12,41
Câmara de Vídeo	7,34	1,00	5,06	1,11	6,87	1,41
Material Fotográfico	39,86	58,43	30,87	7,30	37,68	12,37
Computador Pessoal	10,06	26,18	7,21	0,34	3,59	0,63
Telemóvel	2,03	1,00	3,03	0,02	2,13	0,40
Telefone	72,05	44,02	64,56	50,25	76,01	63,27
Meios de Transporte						
Bicicleta	21,88	17,96	5,71	2,81	16,73	11,49
Motorizada	17,09	12,05	6,41	2,00	17,44	9,27
Moto	1,96	12,05	0,61	0,00	1,39	0,82
Automóvel	51,96	55,14	28,53	5,71	58,62	28,70
Barco	0,25	0,00	0,60	0,00	0,42	0,19
Outros Bens						
Caravana, Roulotte	0,92	0,00	1,02	0,29	2,17	0,73
Barco de Recreio	0,40	0,00	0,36	0,05	1,09	0,11
Garagem no edifício	16,66	16,56	6,79	3,35	19,10	9,20
Garagem fora do edifício	6,06	0,00	2,73	0,90	8,67	4,72
Residência Secundária	4,44	2,01	5,22	2,12	4,93	3,42

3.BII - Distribuição percentual dos agregados por alguns bens de equipamento, meios de transporte e outros bens segundo o tipo de agregado

(continuação)

Portugal	casal com crianças			Agreg. monoparental c/crianças de idade <= a 16 anos	Casal ou monoparental c/crianças idade > 16 anos e <= a 21 anos	Outro tipo de agregado
	1 criança, c/idade <= a 16 anos	2 crianças, c/idade <= a 16 anos	3 e mais crianças, c/ idade <= a 16 anos			
1	8	9	10	11	12	13
Total	100,00	100,00	100,00	100,00	100,00	100,00
Bens de Equipamento						
Fogão	99,74	100,00	100,00	98,64	100,00	99,46
Micro-ondas	18,82	17,47	11,43	12,55	19,98	12,90
Frigorífico	98,22	98,04	93,91	95,06	96,84	95,75
Arca Congeladora	49,23	59,77	59,48	38,80	68,56	63,09
Aparelhos de Ar Condicionado	1,32	2,26	2,28	0,43	3,91	2,91
Aparelhos de Aquecimento Eléctrico	62,87	59,01	47,25	52,24	60,40	54,64
Aparelhos de Aquecimento a Gás/outro	16,56	22,15	14,81	8,83	22,26	19,35
Aparelhos de Aquecimento de Água	76,14	79,28	60,32	69,83	83,75	76,20
Televisão a preto e branco	12,16	13,72	25,59	11,39	19,83	23,36
Televisão a cores	94,66	97,46	87,84	92,77	96,90	91,96
Antena Parabólica	13,19	12,79	7,58	2,14	9,88	8,21
Aparelhagem de Alta-Fidelidade	44,32	45,73	28,99	29,89	48,26	39,75
Leitor de "Compact-Disc"	27,38	26,35	16,48	15,03	33,44	23,85
Rádio	94,22	94,86	88,69	92,59	96,22	93,47
Gravador, Gira-Discos	55,67	55,13	39,17	45,38	58,87	49,33
Aspirador	72,22	70,06	42,14	58,60	76,01	64,60
Máquina de Lavar Roupa	86,90	87,18	65,81	74,85	87,80	79,28
Máquina de Secar Roupa	6,66	12,43	5,27	6,46	6,00	6,84
Máquina de Lavar Loiça	17,20	23,24	10,75	10,33	17,97	14,77
Desumidificador	2,50	2,53	3,20	0,79	4,18	1,81
Máquina de Costura	30,42	31,68	35,75	34,21	51,65	55,44
Vídeo	63,09	60,01	33,15	40,42	62,83	51,24
Câmara de Vídeo	13,58	15,22	6,36	1,56	9,76	8,75
Material Fotográfico	59,87	63,23	32,92	47,42	61,58	48,47
Computador Pessoal	12,95	14,38	12,20	15,54	21,29	14,30
Telemóvel	3,54	4,53	2,13	0,00	2,56	2,30
Telefone	71,21	69,28	53,70	66,70	86,27	80,50
Meios de Transporte						
Bicicleta	30,32	42,68	31,77	26,12	35,27	25,54
Motorizada	19,03	21,53	29,25	6,90	20,50	22,79
Moto	2,28	1,65	2,48	0,00	1,87	3,06
Automóvel	71,46	73,85	48,65	20,09	67,40	64,37
Barco	0,12	0,19	0,27	0,26	0,66	0,25
Outros Bens						
Caravana, Roulotte	0,35	1,66	0,00	0,00	1,56	0,89
Barco de Recreio	0,16	0,37	0,35	0,00	0,29	0,54
Garagem no edifício	16,10	25,66	17,83	6,27	20,54	21,51
Garagem fora do edifício	5,99	8,40	5,87	1,04	11,16	6,87
Residência Secundária	2,24	3,64	0,45	0,00	7,54	5,74

**4.BI - Despesas Médias Anuais dos agregados
segundo o tipo de agregado**

1	2	3	indivíduo só			casal sem crianças		
			Total	com menos de 30 anos	com 30 ou mais anos e menos de 65 anos	com mais de 65 anos	ambos com menos de 65 anos	pele menos um c/ 65 ou mais anos
				Escudos				
	Total	4	5	6				
	Total	2 319 389,6	1 858 701,9	1 632 008,0	781 008,4	2 068 611,5	1 345 467,2	
1.	Prod. Alimentares, Bebidas e Tabaco	553 375,6	139 748,0	260 008,6	197 604,8	497 859,6	402 732,4	
1.1.	Produtos Alimentares	480 391,8	112 392,1	215 828,8	183 941,3	425 325,2	367 107,7	
1.1.1.	Cereais e prod. à base de cereais	73 733,7	14 557,1	29 575,9	30 627,9	57 862,2	55 018,5	
1.1.2.	Carne e Derivados	142 507,4	34 034,1	55 830,2	43 775,3	127 696,0	100 815,8	
1.1.3.	Peixes, Crustáceos, Moluscos e Derivados	74 469,3	9 555,7	36 373,9	29 534,0	75 817,9	64 176,5	
1.1.4.	Leite, Prod. Lácteos (excepto manteiga) e Ovos	57 249,3	24 462,9	28 234,5	23 441,4	44 233,9	37 913,7	
1.1.5.	Óleos e Gorduras	27 506,6	7 089,1	12 907,0	12 612,1	24 389,9	24 919,1	
1.1.6.	Frutos, Legumes e Outros. Leguminosas Secas	64 424,8	15 054,7	33 405,7	25 793,8	62 377,5	51 239,8	
1.1.7.	Batata, Mandioca e outros Tubérculos	19 251,0	2 112,3	7 171,2	8 270,0	15 157,3	16 985,4	
1.1.8.	Açúcar	6 259,4	549,3	2 907,4	3 639,6	5 179,7	5 973,8	
1.1.9.	Café, Chá e Cacau	6 568,4	343,6	3 408,4	3 325,6	6 590,4	5 383,2	
1.1.0.	Outros Produtos Alimentares	8 421,9	4 633,3	6 014,7	2 921,5	6 020,4	4 681,8	
1.2.	Bebidas não Alcoólicas	7 884,2	2 391,3	4 310,3	2 416,5	8 425,0	4 088,0	
1.2.1.	Águas Minerais	7 884,2	2 391,3	4 310,3	2 416,5	8 425,0	4 088,0	
1.3.	Bebidas Alcoólicas	31 307,3	8 448,7	17 411,6	9 382,0	34 022,5	21 772,0	
1.3.1.	Bebidas Alcoólicas	31 307,3	8 448,7	17 411,6	9 382,0	34 022,5	21 772,0	
1.4.	Tabaco	33 792,3	16 515,9	22 457,8	1 865,0	30 086,8	9 764,7	
1.4.1.	Cigarros	33 619,6	15 976,1	22 328,6	1 784,2	29 862,7	9 403,6	
1.4.2.	Outros Tabacos	172,7	539,7	129,2	80,9	224,1	361,2	
2.	Vestuário e Calçado	145 519,0	128 455,6	130 176,5	34 175,9	119 986,8	64 071,4	
2.1.	Vestuário incluindo Reparações	111 336,1	99 159,1	105 134,8	25 733,3	96 846,1	49 957,3	
2.1.1.	Artigos de Vestuário	110 652,6	99 159,1	104 533,3	25 388,6	96 551,1	49 399,3	
2.1.2.	Arranjo e Conservação de Vestuário	683,4	0,0	601,5	344,7	295,1	558,0	
2.2.	Calçado incluindo Reparações	34 183,0	29 296,6	25 041,7	8 442,6	23 140,6	14 114,0	
2.2.1.	Calçado	33 974,9	29 296,6	24 719,2	8 388,6	22 933,6	13 899,3	
2.2.2.	Reparação de Calçado	208,1	0,0	322,4	54,0	207,1	214,7	
3.	Habituação, Aquecimento e Iluminação	477 551,0	616 743,0	443 537,7	242 389,6	463 648,9	321 653,1	
3.1.	Habituação e Despesas com Água	392 883,5	558 989,8	384 746,3	195 161,5	381 866,4	252 999,8	
3.1.1.	Habituação	376 528,6	546 243,1	371 783,7	185 609,6	365 990,1	240 136,6	
3.1.2.	Água	16 354,9	12 746,7	12 962,6	9 551,9	15 876,3	12 863,1	
3.2.	Aquecimento e Iluminação	84 667,5	57 753,1	58 791,4	47 228,1	81 782,4	68 653,4	
3.2.1.	Electricidade	61 922,9	43 812,7	43 167,3	32 099,6	59 997,6	48 341,9	
3.2.2.	Gás	16 989,5	13 940,4	12 742,4	12 689,6	16 745,0	15 169,4	
3.2.3.	Combustíveis Líquidos	107,2	0,0	74,1	64,0	414,8	113,4	
3.2.4.	Outros Combustíveis	5 648,0	0,0	2 807,6	2 374,8	4 625,0	5 028,8	
4.	Móveis, Artigos de Decoração. Equipamento Doméstico. Manutenção	160 871,5	140 808,1	106 972,4	51 889,6	169 493,9	81 171,4	
4.1.	Móveis, Art.Decoração. Revestimento de Chão. Reparação	58 478,6	60 563,0	37 138,2	7 223,9	63 817,9	16 096,4	
4.1.1.	Móveis e Art.Decoração. Revestimento do Chão	56 022,9	60 563,0	33 606,4	7 171,4	63 381,8	15 808,9	
4.1.2.	Reparação de Móveis e Acessórios	2 455,7	0,0	3 531,8	52,5	436,1	287,5	
4.2.	Art.Domésticos.Têxteis e Outros Art. Domésticos. Reparação	16 755,9	4 097,4	13 219,9	4 507,7	17 542,6	9 652,5	
4.2.1.	Art.Domésticos Têxteis e Outros Art. Domésticos	16 477,0	4 097,4	12 458,8	4 464,1	17 539,0	9 563,1	
4.2.2.	Reparação de Artigos Domésticos à base de Têxteis	278,9	0,0	761,1	43,6	3,6	89,4	
4.3.	Aparelhos Domést.Acessórios e Reparação	25 742,6	47 011,7	13 301,7	8 931,1	27 658,9	16 827,6	
4.3.1.	Aparelhos Domésticos	20 572,4	47 011,7	9 595,4	6 406,1	22 860,2	12 386,6	
4.3.2.	Acessórios e Reparação de Aparelhos Domésticos	5 170,2	0,0	3 706,3	2 525,0	4 798,8	4 441,0	

**4.BI - Despesas Médias Anuais dos agregados
segundo o tipo de agregado**

1	2	3	indivíduo só			casal sem crianças		
			Total	com menos de 30 anos	com 30 ou mais anos e menos de 65 anos	com mais de 65 anos	ambos com menos de 65 anos	peço menos um c/ 65 ou mais anos
				4	5	6	7	8
Escudos								
4.4.	Loiças, Vidros e Utensílios Domésticos.							
	Reparações	10 061,1	6 745,0	9 235,7	1 536,8	20 844,9	3 262,0	
4.4.1.	Loiças, Vidros e Utensílios Domésticos	9 284,2	6 745,0	8 519,4	1 434,9	19 798,8	2 775,1	
4.4.2.	Reparação de Utensílios Domésticos	776,9	0,0	716,4	102,0	1 046,1	486,9	
4.5.	Bens e Serviços para Manutenção	29 855,8	9 680,3	16 343,4	11 082,2	29 648,5	19 984,4	
4.5.1.	Artigos Domésticos não Duráveis	26 473,2	9 078,0	14 076,6	9 256,5	25 596,0	17 788,6	
4.5.2.	Serviços para Limpeza e Manutenção da Habitação	3 382,6	602,3	2 266,8	1 825,7	4 052,5	2 195,8	
4.6.	Serviços Domésticos	19 977,5	12 710,7	17 733,5	18 607,9	9 981,1	15 348,5	
4.6.1.	Serviços Domésticos	19 977,5	12 710,7	17 733,5	18 607,9	9 981,1	15 348,5	
5.	Serviços Médicos e de Saúde	106 886,4	51 066,2	72 900,3	67 890,1	102 447,4	105 180,4	
5.1.	Medicamentos. Outros Prod.Farmacêuticos	41 793,6	1 892,4	26 005,7	35 921,8	36 984,6	57 428,0	
5.1.1.	Medicamentos e Outros Produtos Farmacêuticos	41 793,6	1 892,4	26 005,7	35 921,8	36 984,6	57 428,0	
5.2.	Aparelhos e Material Terapêutico	6 536,2	3 547,4	3 914,1	2 693,2	7 240,5	6 451,7	
5.2.1.	Aparelhos e Material Terapêutico	6 536,2	3 547,4	3 914,1	2 693,2	7 240,5	6 451,7	
5.3.	Serviços Médicos, de Enfermagem, Paramédicos e Outros	53 610,9	45 198,2	41 814,4	27 338,1	49 608,3	37 988,5	
5.3.1.	Serv.Médicos, de Enfermagem, Paramédicos e Outros	53 610,9	45 198,2	41 814,4	27 338,1	49 608,3	37 988,5	
5.4.	Cuidados Hospitalares e Análogos	3 737,5	428,1	508,5	1 851,6	7 148,8	2 553,3	
5.4.1.	Cuidados Hospitalares e Análogos	3 737,5	428,1	508,5	1 851,6	7 148,8	2 553,3	
5.5.	Despesas Seguros de Acidentes e Doença	933,6	0,0	211,0	45,9	663,9	358,2	
5.5.1.	Despesas com Seguros de Acidentes e Doença	933,6	0,0	211,0	45,9	663,9	358,2	
5.6.	Outras Despesas com Saúde n.d.	274,7	0,0	446,4	39,5	801,2	400,7	
5.6.1.	Outras Despesas com Saúde n.d.	274,7	0,0	446,4	39,5	801,2	400,7	
6.	Transportes e Comunicações	439 320,6	179 317,8	244 848,9	53 769,9	389 120,3	203 218,0	
6.1.	Compra de Automóveis, Caravanas, Motos, Bicicletas e Outros	169 875,0	29 176,7	90 016,4	8 669,8	127 779,6	78 187,9	
6.1.1.	Compra de Veículos Automóveis	163 136,0	28 877,5	88 061,8	8 664,2	125 402,9	77 823,0	
6.1.2.	Compra de Outros meios de Transporte Pessoal	6 738,9	299,2	1 954,7	5,7	2 376,7	364,9	
6.2.	Despesas com Utilização de Veículos	195 481,5	103 692,8	99 145,8	15 987,3	192 715,9	79 091,0	
6.2.1.	Pneus, Peças e Acessórios. Despesas com Reparação	74 966,9	36 804,9	33 776,3	7 987,1	85 180,9	34 035,9	
6.2.2.	Gasolina, Gasóleo e Lubrificantes	81 430,7	39 288,6	42 946,1	4 918,3	69 522,1	28 227,6	
6.2.3.	Outras Despesas	39 083,9	27 599,4	22 423,4	3 081,9	38 012,8	16 827,5	
6.3.	Serviços de Transporte	28 712,0	17 173,2	16 333,8	7 336,2	23 259,6	15 396,1	
6.3.1.	Transportes Urbanos e Suburbanos	23 674,8	8 895,4	11 946,9	6 231,1	19 329,6	11 220,5	
6.3.2.	Transportes de Longo Curso	5 037,2	8 277,8	4 386,9	1 105,1	3 930,0	4 175,6	
6.4.	Correios e Telecomunicações	45 252,2	29 275,1	39 352,8	21 776,6	45 365,1	30 543,0	
6.4.1.	Serviços de Correios	244,1	857,2	45,1	73,5	312,4	122,5	
6.4.2.	Serviços de Telecomunicações	44 804,1	28 417,9	39 102,2	21 703,2	44 984,2	30 420,5	
6.4.3.	Equipamento de Comunicação	204,0	0,0	205,5	0,0	68,5	0,0	
7.	Distracções, Espectáculos, Instrução e Cultura	96 949,8	98 408,4	54 279,3	11 806,6	40 780,1	21 354,7	
7.1.	Aparelhos, Art. Recreativos. Acessórios para Reparação	38 211,9	59 708,2	28 646,8	7 682,2	22 285,2	12 617,2	
7.1.1.	Aparelhos de Rádio, Televisão e Outros	11 336,7	22 559,2	7 837,8	2 009,8	9 701,6	6 133,6	
7.1.2.	Material Fotog.Instrum. Musicais Outros Recreativos	4 856,3	5 212,7	968,8	3,5	1 049,4	68,3	
7.1.3.	Outros Artigos Recreativos	18 659,7	31 936,3	16 236,2	4 569,7	9 502,9	5 051,1	
7.1.4.	Peças, Acessórios.Reparação de Artigos Recreativos	3 359,2	0,0	3 604,0	1 099,2	2 031,3	1 364,1	
7.2.	Serviços Distração,Espectáculos.Cultura	9 860,2	6 786,2	6 909,7	2 484,3	7 955,6	3 621,5	
7.2.1.	Despesas c/Teatro, Cinema e Outros Locais Distração	2 246,6	2 266,7	2 025,1	59,5	679,2	429,6	
7.2.2.	Outras Despesas c/Serv Distração, Espect. e Cultura	7 613,6	4 519,5	4 884,6	2 424,8	7 276,4	3 191,9	

**4.BI - Despesas Médias Anuais dos agregados
segundo o tipo de agregado**

1	Portugal	Total	individuo só			casal sem crianças	
			com menos de 30 anos	com 30 ou mais anos e menos de 65 anos	com mais de 65 anos	ambos com menos de 65 anos	pele menos um c/ 65 ou mais anos
			Escudos				
2	3	4	5	6	7	8	
7.3.	Livros, Jornais, Periódicos e Outros	18 802,8	25 208,1	18 170,4	1 640,1	9 911,6	4 878,7
7.3.1.	Livros, Jornais, Periódicos e Outros	18 802,8	25 208,1	18 170,4	1 640,1	9 911,6	4 878,7
7.4.	Instrução	30 074,9	6 706,0	552,5	0,0	627,7	237,3
7.4.1.	Instrução	30 074,9	6 706,0	552,5	0,0	627,7	237,3
8.	Outros Bens e Serviços	286 029,4	457 955,4	280 532,4	90 446,6	224 269,7	99 650,4
8.1.	Higiene e Cuidados Pessoais	41 757,2	26 022,3	33 302,5	11 424,9	31 047,5	17 766,3
8.1.1.	Serv.Cabeleireiro, Institutos de Beleza e Análogos	17 018,5	7 114,8	12 922,4	6 478,9	13 301,0	10 466,2
8.1.2.	Artigos de Higiene e Cuidados Pessoais	24 738,8	18 907,5	20 380,0	4 946,0	17 746,5	7 300,1
8.2.	Outros Artigos	12 863,6	5 405,3	13 319,1	2 743,6	8 002,6	5 419,8
8.2.1.	Jóias, Relógios e Pedras Preciosas. Reparação	4 994,0	1 440,1	4 580,5	501,1	4 697,8	3 470,0
8.2.2.	Outros Artigos de Uso Pessoal	4 582,3	1 855,3	6 015,5	1 513,9	2 812,2	1 743,8
8.2.3.	Material de Papelaria e Desenho	3 287,3	2 109,9	2 723,1	728,6	492,6	206,1
8.3.	Desp.Restaurantes, Cafés, Hotéis e Similares	211 433,1	415 387,2	209 802,9	64 855,8	168 348,4	64 158,8
8.3.1.	Despesas em Restaurantes, Cafés e Similares	205 642,2	410 259,1	204 482,2	62 747,3	162 230,7	59 209,3
8.3.2.	Despesas em Hotéis e Outros Alojamentos Similares	5 790,9	5 128,1	5 320,8	2 108,5	6 117,7	4 949,5
8.4.	Viagens Turísticas, tudo incluído	7 176,8	8 681,3	12 247,1	1 204,3	6 757,3	6 017,5
8.4.1.	Viagens Turísticas, tudo incluído	7 176,8	8 681,3	12 247,1	1 204,3	6 757,3	6 017,5
8.5.	Serviços Financeiros	5 698,2	1 205,3	5 680,3	494,4	4 171,3	3 140,7
8.5.1.	Serviços Financeiros	5 698,2	1 205,3	5 680,3	494,4	4 171,3	3 140,7
8.6.	Outros Serviços	7 100,6	1 253,9	6 180,5	9 723,6	5 942,6	3 147,4
8.6.1.	Outros Serviços	7 100,6	1 253,9	6 180,5	9 723,6	5 942,6	3 147,4
9.	Outras Despesas	52 886,2	46 199,3	38 752,0	31 035,3	61 004,8	46 435,2
9.1.	Taxas Diversas	2 392,0	2 714,1	1 042,6	136,9	2 511,5	1 102,3
9.1.1.	Taxas Diversas	2 206,0	906,2	973,1	125,0	2 326,0	946,4
9.1.2.	Outras Taxas	186,1	1 808,0	69,5	12,0	185,5	155,9
9.2.	Outras Despesas	50 494,2	43 485,2	37 709,3	30 898,3	58 493,3	45 332,9
9.2.1.	Outras Despesas	18,9	0,0	0,0	10,9	0,0	0,0
9.2.2.	Dinheiro de Bolso para Crianças	2 053,8	0,0	0,0	0,0	0,0	0,0
9.2.3.	Despesas Diversas	48 421,5	43 485,2	37 709,3	30 887,4	58 493,3	45 332,9

**4.BI - Despesas Médias Anuais dos agregados
segundo o tipo de agregado**

(continuação)

1	2	casal com crianças			Agreg. monoparental c/crianças de idade <= a 16 anos	Casal ou monoparental c/crianças idade > 16 anos e <= a 21 anos	Outro tipo de agregado
		1 criança, c/idade <= a 16 anos	2 crianças, c/idade <= a 16 anos	3 e mais crianças, c/ idade <= a 16 anos			
		Escudos					
9	10	11	12	13	14		
	Total	2 761 934,6	3 244 369,0	2 352 303,5	1 623 108,7	2 930 760,5	2 865 738,8
1.	Prod. Alimentares, Bebidas e Tabaco	557 453,5	662 309,2	702 268,6	385 857,1	621 114,8	705 903,0
1.1.	Produtos Alimentares	471 247,7	572 351,4	626 030,8	352 586,9	538 676,8	607 525,7
1.1.1.	Cereais e prod. à base de cereais	70 946,4	88 096,4	121 780,9	55 639,9	74 740,5	94 842,5
1.1.2.	Carne e Derivados	137 100,2	174 119,0	174 835,2	98 896,0	165 168,8	186 062,6
1.1.3.	Peixes, Crustáceos, Moluscos e Derivados	69 141,5	77 489,9	73 639,8	48 129,5	87 063,2	92 687,1
1.1.4.	Leite, Prod. Lácteos (excepto manteiga) e Ovos	68 818,1	84 922,1	91 198,0	57 547,3	66 515,2	68 313,0
1.1.5.	Óleos e Gorduras	23 748,7	28 959,1	34 300,4	20 536,5	31 533,6	34 063,2
1.1.6.	Frutos, Legumes e Outros. Leguminosas Secas	63 225,5	73 190,0	74 880,5	47 948,0	72 896,3	79 949,6
1.1.7.	Batata, Mandioca e outros Tubérculos	16 011,0	21 115,9	26 771,5	13 185,8	17 049,3	25 169,8
1.1.8.	Açúcar	4 758,1	5 252,6	11 140,8	3 465,7	6 496,0	7 848,6
1.1.9.	Café, Chá e Cacau	6 865,8	7 151,7	7 231,1	2 347,4	7 847,3	7 907,8
1.1.0.	Outros Produtos Alimentares	10 632,2	12 054,7	10 252,5	4 890,7	9 366,5	10 681,4
1.2.	Bebidas não Alcoólicas	9 468,4	9 749,2	9 524,8	6 316,0	9 729,0	9 972,9
1.2.1.	Águas Minerais	9 468,4	9 749,2	9 524,8	6 316,0	9 729,0	9 972,9
1.3.	Bebidas Alcoólicas	33 834,6	33 349,6	34 039,7	11 082,1	34 571,1	40 261,3
1.3.1.	Bebidas Alcoólicas	33 834,6	33 349,6	34 039,7	11 082,1	34 571,1	40 261,3
1.4.	Tabaco	42 902,8	46 859,0	32 673,3	15 872,1	38 137,9	48 143,1
1.4.1.	Cigarros	42 693,0	46 752,3	32 652,6	15 867,8	37 794,3	48 027,3
1.4.2.	Outros Tabacos	209,8	106,7	20,7	4,3	343,6	115,8
2.	Vestuário e Calçado	175 259,1	221 052,7	151 536,9	113 856,9	191 084,1	185 194,9
2.1.	Vestuário incluindo Reparações	134 807,7	165 163,8	104 354,4	80 946,1	147 555,0	141 047,7
2.1.1.	Artigos de Vestuário	134 407,9	164 435,3	104 237,2	80 946,1	146 853,6	140 059,7
2.1.2.	Arranjo e Conservação de Vestuário	399,8	728,5	117,2	0,0	701,4	988,0
2.2.	Calçado incluindo Reparações	40 451,4	55 888,9	47 182,5	32 910,8	43 529,1	44 147,2
2.2.1.	Calçado	40 212,4	55 618,7	47 137,1	32 904,7	43 350,9	43 912,1
2.2.2.	Reparação de Calçado	238,9	270,2	45,4	6,1	178,2	235,1
3.	Habituação, Aquecimento e Iluminação	553 346,0	584 654,4	469 020,2	436 111,8	625 255,8	547 239,6
3.1.	Habituação e Despesas com Água	471 950,9	483 413,8	377 420,0	338 231,6	533 449,4	448 276,4
3.1.1.	Habituação	455 210,1	466 359,5	358 611,6	322 535,2	511 776,3	429 501,9
3.1.2.	Água	16 740,8	17 054,4	18 808,5	15 696,4	21 673,1	18 774,5
3.2.	Aquecimento e Iluminação	81 395,1	101 240,6	91 600,2	97 880,2	91 806,4	98 963,2
3.2.1.	Electricidade	60 103,8	76 479,2	61 411,3	47 435,9	69 131,4	73 870,5
3.2.2.	Gás	15 063,4	15 330,1	19 439,1	21 113,3	17 491,4	19 483,9
3.2.3.	Combustíveis Líquidos	32,7	0,0	73,8	0,0	0,0	111,3
3.2.4.	Outros Combustíveis	6 195,2	9 431,3	10 676,0	29 331,1	5 183,6	5 497,5
4.	Móveis, Artigos de Decoração.						
	Equipamento Doméstico. Manutenção	201 430,3	249 806,6	210 750,5	99 789,1	267 074,3	184 239,4
4.1.	Móveis, Art.Decoração. Revestimento						
	de Chão. Reparação	84 129,2	117 467,5	68 668,9	43 715,8	128 942,8	64 210,8
4.1.1.	Móveis e Art.Decoração. Revestimento do Chão	81 044,1	117 148,6	55 963,7	43 715,8	120 245,1	60 995,8
4.1.2.	Reparação de Móveis e Acessórios	3 085,1	318,9	12 705,2	0,0	8 697,7	3 215,0
4.2.	Art.Domésticos.Têxteis e Outros Art.						
	Domésticos. Reparação	19 026,9	12 581,3	18 664,7	1 775,7	45 504,8	19 767,8
4.2.1.	Art.Domésticos Têxteis e Outros Art. Domésticos	18 499,9	12 199,1	18 664,7	1 775,7	43 862,6	19 560,1
4.2.2.	Reparação de Artigos Domésticos à base de Têxteis	527,0	382,2	0,0	0,0	1 642,2	207,7
4.3.	Aparelhos Domést.Acessórios e Reparação	30 867,1	35 488,7	38 901,8	17 366,5	31 013,7	30 166,3
4.3.1.	Aparelhos Domésticos	27 965,8	30 961,7	22 880,6	11 051,8	26 951,8	23 693,2
4.3.2.	Acessórios e Reparação de Aparelhos Domésticos	2 901,2	4 527,1	16 021,2	6 314,7	4 061,9	6 473,2

**4.BI - Despesas Médias Anuais dos agregados
segundo o tipo de agregado**

(continuação)

1	2	casal com crianças			Agreg.monoparental c/crianças de idade <= a 16 anos	Casal ou monoparental c/crianças idade > 16 anos e <= a 21 anos	Outro tipo de agregado
		1 criança, c/idade <= a 16 anos	2 crianças, c/idade <= a 16 anos	3 e mais crianças, c/ idade <= a 16 anos			
		Escudos					
9	10	11	12	13	14		
Portugal							
4.4.	Loiças, Vidros e Utensílios Domésticos.						
	Reparações	8 680,6	11 517,7	4 219,2	4 653,2	7 356,9	13 424,8
4.4.1.	Loiças, Vidros e Utensílios Domésticos	6 208,7	11 422,1	4 219,2	4 387,4	7 100,2	12 536,2
4.4.2.	Reparação de Utensílios Domésticos	2 471,9	95,6	0,0	265,8	256,7	888,6
4.5.	Bens e Serviços para Manutenção	35 310,8	40 652,1	41 920,7	21 137,7	36 673,7	35 473,1
4.5.1.	Artigos Domésticos não Duráveis	30 977,3	36 521,6	37 337,8	19 444,0	32 668,2	31 675,0
4.5.2.	Serviços para Limpeza e Manutenção da Habitação	4 333,5	4 130,5	4 583,0	1 693,6	4 005,5	3 798,1
4.6.	Serviços Domésticos	23 415,6	32 099,2	38 375,2	11 140,2	17 582,4	21 196,7
4.6.1.	Serviços Domésticos	23 415,6	32 099,2	38 375,2	11 140,2	17 582,4	21 196,7
5.	Serviços Médicos e de Saúde	107 084,6	109 230,7	83 371,8	76 145,1	141 130,3	118 881,0
5.1.	Medicamentos. Outros Prod.Farmacêuticos	28 606,7	33 778,8	23 213,1	32 681,3	36 935,7	45 837,7
5.1.1.	Medicamentos e Outros Produtos Farmacêuticos	28 606,7	33 778,8	23 213,1	32 681,3	36 935,7	45 837,7
5.2.	Aparelhos e Material Terapêutico	6 601,4	6 064,9	5 365,3	2 548,7	8 186,8	7 679,8
5.2.1.	Aparelhos e Material Terapêutico	6 601,4	6 064,9	5 365,3	2 548,7	8 186,8	7 679,8
5.3.	Serviços Médicos, de Enfermagem, Paramédicos e Outros	68 793,2	61 830,8	51 079,1	40 572,7	81 777,1	60 343,4
5.3.1.	Serv.Médicos, de Enfermagem, Paramédicos e Outros	68 793,2	61 830,8	51 079,1	40 572,7	81 777,1	60 343,4
5.4.	Cuidados Hospitalares e Análogos	1 000,6	5 381,0	1 886,5	319,5	12 443,5	3 754,0
5.4.1.	Cuidados Hospitalares e Análogos	1 000,6	5 381,0	1 886,5	319,5	12 443,5	3 754,0
5.5.	Despesas Seguros de Acidentes e Doença	2 067,1	1 488,8	1 827,7	23,0	1 752,0	1 056,9
5.5.1.	Despesas com Seguros de Acidentes e Doença	2 067,1	1 488,8	1 827,7	23,0	1 752,0	1 056,9
5.6.	Outras Despesas com Saúde n.d.	15,5	686,5	0,0	0,0	35,2	209,2
5.6.1.	Outras Despesas com Saúde n.d.	15,5	686,5	0,0	0,0	35,2	209,2
6.	Transportes e Comunicações	575 020,5	681 279,3	295 360,9	196 532,2	543 596,6	582 062,2
6.1.	Compra de Automóvels, Caravanas, Motos, Bicicletas e Outros	213 389,8	358 977,1	88 202,4	96 318,3	212 674,0	219 702,3
6.1.1.	Compra de Veículos Automóveis	206 710,6	354 721,2	83 824,5	95 503,4	206 239,4	207 031,0
6.1.2.	Compra de Outros meios de Transporte Pessoal	6 679,2	4 255,8	4 377,8	814,9	6 434,7	12 671,3
6.2.	Despesas com Utilização de Veículos	286 951,9	255 755,6	148 593,2	32 256,6	220 184,4	267 083,8
6.2.1.	Pneus, Peças e Acessórios. Despesas com Reparação	121 450,9	72 797,5	45 167,0	8 716,8	70 420,8	103 042,6
6.2.2.	Gasolina, Gasóleo e Lubrificantes	114 437,1	125 234,3	73 890,8	13 907,4	100 727,6	111 645,2
6.2.3.	Outras Despesas	51 063,9	57 723,8	29 535,4	9 632,4	49 036,0	52 395,9
6.3.	Serviços de Transporte	28 956,6	18 780,7	27 287,4	27 939,4	44 896,3	40 598,6
6.3.1.	Transportes Urbanos e Suburbanos	17 713,8	15 325,6	23 260,7	23 708,9	41 529,6	34 763,0
6.3.2.	Transportes de Longo Curso	11 242,8	3 455,1	4 026,7	4 230,4	3 366,6	5 835,5
6.4.	Correios e Telecomunicações	45 722,1	47 765,9	31 277,8	40 017,9	65 841,9	54 677,6
6.4.1.	Serviços de Correios	750,3	133,6	0,0	186,4	110,9	276,4
6.4.2.	Serviços de Telecomunicações	44 938,5	46 940,7	31 277,8	39 831,5	65 642,2	54 064,0
6.4.3.	Equipamento de Comunicação	33,3	691,6	0,0	0,0	88,8	337,1
7.	Distrações, Espectáculos, Instrução e Cultura	138 473,2	210 741,0	126 472,5	74 330,7	135 254,5	127 367,9
7.1.	Aparelhos, Art. Recreativos. Acessórios para Reparação	60 677,8	81 422,1	46 608,4	37 776,0	40 846,2	46 403,5
7.1.1.	Aparelhos de Rádio, Televisão e Outros	17 260,4	18 018,1	24 085,3	8 917,5	11 145,0	13 308,9
7.1.2.	Material Fotog. Instrum. Musicais Outros Recreativos	9 085,4	10 301,1	6 311,6	3 500,0	11 395,1	6 306,9
7.1.3.	Outros Artigos Recreativos	31 272,6	51 595,1	10 948,0	10 091,3	16 120,8	21 905,3
7.1.4.	Peças, Acessórios Reparação de Artigos Recreativos	3 059,4	1 507,8	5 263,4	15 267,2	2 185,4	4 882,3
7.2.	Serviços Distração.Espectáculos.Cultura	11 655,4	16 005,8	5 626,2	5 675,8	13 560,7	13 062,1
7.2.1.	Despesas c/Teatro, Cinema e Outros Locais Distração	1 420,6	2 223,8	829,4	658,4	3 457,2	3 874,7
7.2.2.	Outras Despesas c/Serv.Distração, Espect e Cultura	10 234,9	13 782,0	4 796,8	5 017,4	10 103,5	9 187,4

**4.B1 - Despesas Médias Anuais dos agregados
segundo o tipo de agregado**

(continuação)

1	2	casal com crianças			Agreg. monoparental c/crianças de idade <= a 16 anos	Casal ou monoparental c/crianças idade > 16 anos e <= a 21 anos	Outro tipo de agregado
		1 criança, c/idade <= a 16 anos	2 crianças, c/idade <= a 16 anos	3 e mais crianças, c/ idade <= a 16 anos			
		Escudos					
9	10	11	12	13	14		
7.3.	Livros, Jornais, Periódicos e Outros	22 209,2	23 855,8	19 018,8	11 707,0	32 362,1	26 742,2
7.3.1.	Livros, Jornais, Periódicos e Outros	22 209,2	23 855,8	19 018,8	11 707,0	32 362,1	26 742,2
7.4.	Instrução	43 930,9	89 457,3	55 219,1	19 172,0	48 485,6	41 160,1
7.4.1.	Instrução	43 930,9	89 457,3	55 219,1	19 172,0	48 485,6	41 160,1
8.	Outros Bens e Serviços	399 568,1	448 097,5	267 827,3	210 522,4	357 893,9	357 109,5
8.1.	Higiene e Cuidados Pessoais	55 258,5	59 470,8	39 389,4	32 203,8	55 742,5	53 776,1
8.1.1.	Serv.Cabeleireiro, Institutos de Beleza e Análogos	17 027,0	19 050,4	11 707,4	13 230,0	22 259,9	22 450,3
8.1.2.	Artigos de Higiene e Cuidados Pessoais	38 231,5	40 420,4	27 682,1	18 973,7	33 482,7	31 325,8
8.2.	Outros Artigos	20 702,6	21 223,1	11 117,5	12 110,7	14 647,4	15 869,6
8.2.1.	Jóias, Relógios e Pedras Preciosas. Reparação	7 476,8	8 968,0	2 101,7	4 012,1	5 840,6	5 672,1
8.2.2.	Outros Artigos de Uso Pessoal	9 326,2	6 850,3	3 110,6	2 621,1	4 287,5	5 407,0
8.2.3.	Material de Papelaria e Desenho	3 899,5	5 404,8	5 905,2	5 477,5	4 519,4	4 790,4
8.3.	Desp.Restaurantes, Cafés, Hotéis e Similares	300 265,3	339 437,2	204 696,8	159 094,1	262 007,8	264 293,6
8.3.1.	Despesas em Restaurantes, Cafés e Similares	296 005,3	322 550,3	200 089,7	159 094,1	256 631,7	258 508,0
8.3.2.	Despesas em Hotéis e Outros Alojamentos Similares	4 260,0	16 886,9	4 607,1	0,0	5 376,1	5 785,6
8.4.	Viagens Turísticas, tudo incluído	9 472,8	10 307,7	1 382,7	4 055,3	5 988,9	8 177,1
8.4.1.	Viagens Turísticas, tudo incluído	9 472,8	10 307,7	1 382,7	4 055,3	5 988,9	8 177,1
8.5.	Serviços Financeiros	7 121,6	9 904,3	7 194,3	312,4	11 839,2	6 617,0
8.5.1.	Serviços Financeiros	7 121,6	9 904,3	7 194,3	312,4	11 839,2	6 617,0
8.6.	Outros Serviços	6 747,3	7 754,4	4 046,5	2 746,1	7 668,0	8 376,2
8.6.1.	Outros Serviços	6 747,3	7 754,4	4 046,5	2 746,1	7 668,0	8 376,2
9.	Outras Despesas	54 299,4	77 197,7	45 694,9	29 963,3	48 356,1	57 741,1
9.1.	Taxas Diversas	3 356,7	3 604,1	1 894,4	508,4	3 254,2	3 095,8
9.1.1.	Taxas Diversas	3 117,7	3 365,3	1 754,1	508,4	2 951,6	2 879,7
9.1.2.	Outras Taxas	238,9	238,8	140,3	0,0	302,6	216,2
9.2.	Outras Despesas	50 942,7	73 593,5	43 800,5	29 454,9	45 101,9	54 645,2
9.2.1.	Outras Despesas	0,0	0,0	0,0	0,0	0,2	43,3
9.2.2.	Dinheiro de Bolso para Crianças	1 559,5	4 786,1	8 678,5	5 087,2	10,3	3 374,9
9.2.3.	Despesas Diversas	49 383,3	68 807,4	35 122,0	24 367,7	45 091,3	51 227,0

**4.BII - Estrutura das Despesas Médias Anuais dos agregados
segundo o tipo de agregado**

Portugal	Total	indivíduo só			casal sem crianças		
		com menos de 30 anos	com 30 ou mais anos e menos de 65 anos	com mais de 65 anos	ambos com menos de 65 anos	pelo menos um com 65 ou mais anos	
		Porcentagem					
1	2	3	4	5	6	7	8
Total	100,00	100,00	100,00	100,00	100,00	100,00	100,00
1. Prod. Alimentares, Bebidas e Tabaco	23,86	7,52	15,93	25,30	24,07	29,93	
1.1. Produtos Alimentares	20,71	6,05	13,22	23,55	20,56	27,28	
1.1.1. Cereais e prod. à base de cereais	3,18	0,78	1,81	3,92	2,80	4,09	
1.1.2. Carne e Derivados	6,14	1,83	3,42	5,60	6,17	7,49	
1.1.3. Peixes, Crustáceos, Moluscos e Derivados	3,21	0,51	2,23	3,78	3,67	4,77	
1.1.4. Leite, Prod. Lácteos (excepto manteiga) e Ovos	2,47	1,32	1,73	3,00	2,14	2,82	
1.1.5. Óleos e Gorduras	1,19	0,38	0,79	1,61	1,18	1,85	
1.1.6. Frutos, Legumes e Outros. Leguminosas Secas	2,78	0,81	2,05	3,30	3,02	3,81	
1.1.7. Batata, Mandioca e outros Tubérculos	0,83	0,11	0,44	1,06	0,73	1,26	
1.1.8. Açúcar	0,27	0,03	0,18	0,47	0,25	0,44	
1.1.9. Café, Chá e Cacau	0,28	0,02	0,21	0,43	0,32	0,40	
1.1.10. Outros Produtos Alimentares	0,36	0,25	0,37	0,37	0,29	0,35	
1.2. Bebidas não Alcoólicas	0,34	0,13	0,26	0,31	0,41	0,30	
1.2.1. Águas Minerais	0,34	0,13	0,26	0,31	0,41	0,30	
1.3. Bebidas Alcoólicas	1,35	0,45	1,07	1,20	1,64	1,62	
1.3.1. Bebidas Alcoólicas	1,35	0,45	1,07	1,20	1,64	1,62	
1.4. Tabaco	1,46	0,89	1,38	0,24	1,45	0,73	
1.4.1. Cigarros	1,45	0,86	1,37	0,23	1,44	0,70	
1.4.2. Outros Tabacos	0,01	0,03	0,01	0,01	0,01	0,03	
2. Vestuário e Calçado	6,27	6,91	7,98	4,38	5,80	4,76	
2.1. Vestuário incluindo Reparações	4,80	5,33	6,44	3,29	4,68	3,71	
2.1.1. Artigos de Vestuário	4,77	5,33	6,41	3,25	4,67	3,67	
2.1.2. Arranjo e Conservação de Vestuário	0,03	0,00	0,04	0,04	0,01	0,04	
2.2. Calçado incluindo Reparações	1,47	1,58	1,53	1,08	1,12	1,05	
2.2.1. Calçado	1,46	1,58	1,51	1,07	1,11	1,03	
2.2.2. Reparação de Calçado	0,01	0,00	0,02	0,01	0,01	0,02	
3. Habitação, Aquecimento e Iluminação	20,59	33,18	27,18	31,04	22,41	23,91	
3.1. Habitação e Despesas com Água	16,94	30,07	23,58	24,99	18,46	18,80	
3.1.1. Habitação	16,23	29,39	22,78	23,77	17,69	17,85	
3.1.2. Água	0,71	0,69	0,79	1,22	0,77	0,96	
3.2. Aquecimento e Iluminação	3,65	3,11	3,60	6,05	3,95	5,10	
3.2.1. Electricidade	2,67	2,36	2,65	4,11	2,90	3,59	
3.2.2. Gás	0,73	0,75	0,78	1,62	0,81	1,13	
3.2.3. Combustíveis Líquidos	0,00	0,00	0,00	0,01	0,02	0,01	
3.2.4. Outros Combustíveis	0,24	0,00	0,17	0,30	0,22	0,37	
4. Móveis, Artigos de Decoração. Equipamento Doméstico. Manutenção	6,94	7,58	6,55	6,64	8,19	6,03	
4.1. Móveis, Art. Decoração. Revestimento de Chão. Reparação	2,52	3,26	2,28	0,92	3,09	1,20	
4.1.1. Móveis e Art. Decoração. Revestimento do Chão	2,42	3,26	2,06	0,92	3,06	1,17	
4.1.2. Reparação de Móveis e Acessórios	0,11	0,00	0,22	0,01	0,02	0,02	
4.2. Art. Domésticos. Têxteis e Outros Art. Domésticos. Reparação	0,72	0,22	0,81	0,58	0,85	0,72	
4.2.1. Art. Domésticos Têxteis e Outros Art. Domésticos	0,71	0,22	0,76	0,57	0,85	0,71	
4.2.2. Reparação de Artigos Domésticos à base de Têxteis	0,01	0,00	0,05	0,01	0,00	0,01	
4.3. Aparelhos Domést. Acessórias e Reparação	1,11	2,53	0,82	1,14	1,34	1,25	
4.3.1. Aparelhos Domésticos	0,89	2,53	0,59	0,82	1,11	0,92	
4.3.2. Acessórias e Reparação de Aparelhos Domésticos	0,22	0,00	0,23	0,32	0,23	0,33	

**4.BII - Estrutura das Despesas Médias Anuais dos agregados
segundo o tipo de agregado**

1	2	3	indivíduo só			casal sem crianças	
			com menos de 30 anos	com 30 ou mais anos e menos de 65 anos	com mais de 65 anos	ambos com menos de 65 anos	pelo menos um com 65 ou mais anos
			Porcentagem				
	Portugal	Total					
4.4.	Loiças, Vidros e Utensílios Domésticos.						
	Reparações	0,43	0,36	0,57	0,20	1,01	0,24
4.4.1.	Loiças, Vidros e Utensílios Domésticos	0,40	0,36	0,52	0,18	0,96	0,21
4.4.2.	Reparação de Utensílios Domésticos	0,03	0,00	0,04	0,01	0,05	0,04
4.5.	Bens e Serviços para Manutenção	1,29	0,52	1,00	1,42	1,43	1,49
4.5.1.	Artigos Domésticos não Duráveis	1,14	0,49	0,86	1,19	1,24	1,32
4.5.2.	Serviços para Limpeza e Manutenção da Habitação	0,15	0,03	0,14	0,23	0,20	0,16
4.6.	Serviços Domésticos	0,86	0,68	1,09	2,38	0,48	1,14
4.6.1.	Serviços Domésticos	0,86	0,68	1,09	2,38	0,48	1,14
5.	Serviços Médicos e de Saúde	4,61	2,75	4,47	8,69	4,95	7,82
5.1.	Medicamentos. Outros Prod. Farmacêuticos	1,80	0,10	1,59	4,60	1,79	4,27
5.1.1.	Medicamentos e Outros Produtos Farmacêuticos	1,80	0,10	1,59	4,60	1,79	4,27
5.2.	Aparelhos e Material Terapêutico	0,28	0,19	0,24	0,34	0,35	0,48
5.2.1.	Aparelhos e Material Terapêutico	0,28	0,19	0,24	0,34	0,35	0,48
5.3.	Serviços Médicos, de Enfermagem, Paramédicos e Outros	0,00	0,00	0,00	0,00	0,00	0,00
5.3.1.	Serv. Médicos, de Enfermagem, Paramédicos e Outros	2,31	2,43	2,56	3,50	2,40	2,82
5.4.	Cuidados Hospitalares e Análogos	0,16	0,02	0,03	0,24	0,35	0,19
5.4.1.	Cuidados Hospitalares e Análogos	0,16	0,02	0,03	0,24	0,35	0,19
5.5.	Despesas Seguros de Acidentes e Doença	0,04	0,00	0,01	0,01	0,03	0,03
5.5.1.	Despesas com Seguros de Acidentes e Doença	0,04	0,00	0,01	0,01	0,03	0,03
5.6.	Outras Despesas com Saúde n.d.	0,01	0,00	0,03	0,01	0,04	0,03
5.6.1.	Outras Despesas com Saúde n.d.	0,01	0,00	0,03	0,01	0,04	0,03
6.	Transportes e Comunicações	18,94	9,65	15,00	6,88	18,81	15,10
6.1.	Compra de Automóveis, Caravanas, Motos, Bicycletas e Outros	7,32	1,57	5,52	1,11	6,18	5,81
6.1.1.	Compra de Veículos Automóveis	7,03	1,55	5,40	1,11	6,06	5,78
6.1.2.	Compra de Outros meios de Transporte Pessoal	0,29	0,02	0,12	0,00	0,11	0,03
6.2.	Despesas com Utilização de Veículos	8,43	5,58	6,08	2,05	9,32	5,88
6.2.1.	Pneus, Peças e Acessórios. Despesas com Reparação	3,23	1,98	2,07	1,02	4,12	2,53
6.2.2.	Gasolina, Gasóleo e Lubrificantes	3,51	2,11	2,63	0,63	3,36	2,10
6.2.3.	Outras Despesas	1,69	1,48	1,37	0,39	1,84	1,25
6.3.	Serviços de Transporte	1,24	0,92	1,00	0,94	1,12	1,14
6.3.1.	Transportes Urbanos e Suburbanos	1,02	0,48	0,73	0,80	0,93	0,83
6.3.2.	Transportes de Longo Curso	0,22	0,45	0,27	0,14	0,19	0,31
6.4.	Correios e Telecomunicações	1,95	1,58	2,41	2,79	2,19	2,27
6.4.1.	Serviços de Correios	0,01	0,05	0,00	0,01	0,02	0,01
6.4.2.	Serviços de Telecomunicações	1,93	1,53	2,40	2,78	2,17	2,26
6.4.3.	Equipamento de Comunicação	0,01	0,00	0,01	0,00	0,00	0,00
7.	Distrações, Espectáculos, Instrução e Cultura	4,18	5,29	3,33	1,51	1,97	1,59
7.1.	Aparelhos, Art. Recreativos. Acessórios para Reparação	1,65	3,21	1,76	0,98	1,08	0,94
7.1.1.	Aparelhos de Rádio, Televisão e Outros	0,49	1,21	0,48	0,26	0,47	0,46
7.1.2.	Material Fotog Instrum. Musicais. Outros Recreativos	0,21	0,28	0,06	0,00	0,05	0,01
7.1.3.	Outros Artigos Recreativos	0,80	1,72	0,99	0,59	0,46	0,38
7.1.4.	Peças, Acessórios Reparação de Artigos Recreativos	0,14	0,00	0,22	0,14	0,10	0,10
7.2.	Serviços Distração. Espectáculos. Cultura	0,43	0,37	0,42	0,32	0,38	0,27
7.2.1.	Despesas c/ Teatro, Cinema e Outros Locais Distração	0,10	0,12	0,12	0,01	0,03	0,03
7.2.2.	Outras Despesas c/ Serv. Distração, Espect e Cultura	0,33	0,24	0,30	0,31	0,35	0,24

**4.B11 - Estrutura das Despesas Médias Anuais dos agregados
segundo o tipo de agregado**

1	Portugal	Total	indivíduo só			casal sem crianças	
			com menos de 30 anos	com 30 ou mais anos e menos de 65 anos	com mais de 65 anos	ambos com menos de 65 anos	pelo menos um com 65 ou mais anos
			Percentagem				
2	3	4	5	6	7	8	
7.3.	Livros, Jornais, Periódicos e Outros	0,81	1,36	1,11	0,21	0,48	0,36
7.3.1.	Livros, Jornais, Periódicos e Outros	0,81	1,36	1,11	0,21	0,48	0,36
7.4.	Instrução	1,30	0,36	0,03	0,00	0,03	0,02
7.4.1.	Instrução	1,30	0,36	0,03	0,00	0,03	0,02
8.	Outros Bens e Serviços	12,33	24,64	17,19	11,58	10,84	7,41
8.1.	Higiene e Cuidados Pessoais	1,80	1,40	2,04	1,46	1,50	1,32
8.1.1.	Serv. Cabeleireiro, Institutos de Beleza e Análogos	0,73	0,38	0,79	0,83	0,64	0,78
8.1.2.	Artigos de Higiene e Cuidados Pessoais	1,07	1,02	1,25	0,63	0,86	0,54
8.2.	Outros Artigos	0,55	0,29	0,82	0,35	0,39	0,40
8.2.1.	Jóias, Relógios e Pedras Preciosas. Reparação	0,22	0,08	0,28	0,06	0,23	0,26
8.2.2.	Outros Artigos de Uso Pessoal	0,20	0,10	0,37	0,19	0,14	0,13
8.2.3.	Material de Papelaria e Desenho	0,14	0,11	0,17	0,09	0,02	0,02
8.3.	Disp. Restaurantes, Cafés, Hotéis e Similares	9,12	22,35	12,86	8,30	8,14	4,77
8.3.1.	Despesas em Restaurantes, Cafés e Similares	8,87	22,07	12,53	8,03	7,84	4,40
8.3.2.	Despesas em Hotéis e Outros Alojamentos Similares	0,25	0,28	0,33	0,27	0,30	0,37
8.4.	Viagens Turísticas, tudo incluído	0,31	0,47	0,75	0,15	0,33	0,45
8.4.1.	Viagens Turísticas, tudo incluído	0,31	0,47	0,75	0,15	0,33	0,45
8.5.	Serviços Financeiros	0,25	0,06	0,35	0,06	0,20	0,23
8.5.1.	Serviços Financeiros	0,25	0,06	0,35	0,06	0,20	0,23
8.6.	Outros Serviços	0,31	0,07	0,38	1,25	0,29	0,23
8.6.1.	Outros Serviços	0,31	0,07	0,38	1,25	0,29	0,23
9.	Outras Despesas	2,28	2,49	2,37	3,97	2,95	3,45
9.1.	Taxas Diversas	0,10	0,15	0,06	0,02	0,12	0,08
9.1.1.	Taxas Diversas	0,10	0,05	0,06	0,02	0,11	0,07
9.1.2.	Outras Taxas	0,01	0,10	0,00	0,00	0,01	0,01
9.2.	Outras Despesas	2,18	2,34	2,31	3,96	2,83	3,37
9.2.1.	Outras Despesas	0,00	0,00	0,00	0,00	0,00	0,00
9.2.2.	Dinheiro de Bolso para Crianças	0,09	0,00	0,00	0,00	0,00	0,00
9.2.3.	Despesas Diversas	2,09	2,34	2,31	3,96	2,83	3,37

**4.BII - Estrutura das Despesas Médias Anuais dos agregados
segundo o tipo de agregado**

(continuação)

1	2	casal com crianças			Agreg monoparental c/crianças de idade <= a 16 anos	Casal ou monoparental c/crianças idade > 16 anos e <= a 21 anos	Outro tipo de agregado
		1 criança, c/idade <= a 16 anos	2 crianças, c/idade <= a 16 anos	3 e mais crianças, c/ idade <= a 16 anos			
		Percentagem					
9	10	11	12	13	14		
	Total	100,00	100,00	100,00	100,00	100,00	100,00
1.	Prod. Alimentares, Bebidas e Tabaco	20,18	20,41	29,85	23,77	21,19	24,63
1.1.	Produtos Alimentares	17,06	17,64	26,61	21,72	18,38	21,20
1.1.1.	Cereais e prod. à base de cereais	2,57	2,72	5,18	3,43	2,55	3,31
1.1.2.	Carne e Derivados	4,96	5,37	7,43	6,09	5,64	6,49
1.1.3.	Peixes, Crustáceos, Moluscos e Derivados	2,50	2,39	3,13	2,97	2,97	3,23
1.1.4.	Leite, Prod Lácteos (excepto manteiga) e Ovos	2,49	2,62	3,88	3,55	2,27	2,38
1.1.5.	Óleos e Gorduras	0,86	0,89	1,46	1,27	1,08	1,19
1.1.6.	Frutos, Legumes e Outros. Leguminosas Secas	2,29	2,26	3,18	2,95	2,49	2,79
1.1.7.	Batata, Mandioca e outros Tubérculos	0,58	0,65	1,14	0,81	0,58	0,88
1.1.8.	Açúcar	0,17	0,16	0,47	0,21	0,22	0,27
1.1.9.	Café, Chá e Cacau	0,25	0,22	0,31	0,14	0,27	0,28
1.1.10.	Outros Produtos Alimentares	0,38	0,37	0,44	0,30	0,32	0,37
1.2.	Bebidas não Alcoólicas	0,34	0,30	0,40	0,39	0,33	0,35
1.2.1.	Águas Minerais	0,34	0,30	0,40	0,39	0,33	0,35
1.3.	Bebidas Alcoólicas	1,23	1,03	1,45	0,68	1,18	1,40
1.3.1.	Bebidas Alcoólicas	1,23	1,03	1,45	0,68	1,18	1,40
1.4.	Tabaco	1,55	1,44	1,39	0,98	1,30	1,68
1.4.1.	Cigarros	1,55	1,44	1,39	0,98	1,29	1,68
1.4.2.	Outros Tabacos	0,01	0,00	0,00	0,00	0,01	0,00
2.	Vestuário e Calçado	6,35	6,81	6,44	7,01	6,52	6,46
2.1.	Vestuário incluindo Reparações	4,88	5,09	4,44	4,99	5,03	4,92
2.1.1.	Artigos de Vestuário	4,87	5,07	4,43	4,99	5,01	4,89
2.1.2.	Arranjo e Conservação de Vestuário	0,01	0,02	0,00	0,00	0,02	0,03
2.2.	Calçado incluindo Reparações	1,46	1,72	2,01	2,03	1,49	1,54
2.2.1.	Calçado	1,46	1,71	2,00	2,03	1,48	1,53
2.2.2.	Reparação de Calçado	0,01	0,01	0,00	0,00	0,01	0,01
3.	Habituação, Aquecimento e Iluminação	20,03	18,02	19,94	26,87	21,33	19,10
3.1.	Habituação e Despesas com Água	17,09	14,90	16,04	20,84	18,20	15,64
3.1.1.	Habituação	16,48	14,37	15,25	19,87	17,46	14,99
3.1.2.	Água	0,61	0,53	0,80	0,97	0,74	0,66
3.2.	Aquecimento e Iluminação	2,95	3,12	3,89	6,03	3,13	3,45
3.2.1.	Electricidade	2,18	2,36	2,61	2,92	2,36	2,58
3.2.2.	Gás	0,55	0,47	0,83	1,30	0,60	0,68
3.2.3.	Combustíveis Líquidos	0,00	0,00	0,00	0,00	0,00	0,00
3.2.4.	Outros Combustíveis	0,22	0,29	0,45	1,81	0,18	0,19
4.	Móveis, Artigos de Decoração.						
	Equipamento Doméstico. Manutenção	7,29	7,70	8,96	6,15	9,11	6,43
4.1.	Móveis, Art.Decoração. Revestimento de Chão. Reparação	3,05	3,62	2,92	2,69	4,40	2,24
4.1.1.	Móveis e Art.Decoração. Revestimento do Chão	2,93	3,61	2,38	2,69	4,10	2,13
4.1.2.	Reparação de Móveis e Acessórios	0,11	0,01	0,54	0,00	0,30	0,11
4.2.	Art.Domésticos.Têxteis e Outros Art. Domésticos. Reparação	0,69	0,39	0,79	0,11	1,55	0,69
4.2.1.	Art.Domésticos Têxteis e Outros Art. Domésticos	0,67	0,38	0,79	0,11	1,50	0,68
4.2.2.	Reparação de Artigos Domésticos à base de Têxteis	0,02	0,01	0,00	0,00	0,06	0,01
4.3.	Aparelhos Domést.Acessórios e Reparação	1,12	1,09	1,65	1,07	1,06	1,05
4.3.1.	Aparelhos Domésticos	1,01	0,95	0,97	0,68	0,92	0,83
4.3.2.	Acessórios e Reparação de Aparelhos Domésticos	0,11	0,14	0,68	0,39	0,14	0,23

**4.BII - Estrutura das Despesas Médias Anuais dos agregados
segundo o tipo de agregado**

(continuação)

1	Portugal	casal com crianças			Agreg. monoparental c/crianças de idade <= a 16 anos	Casal ou monoparental c/crianças idade > 16 anos e <= a 21 anos	Outro tipo de agregado
		1 criança, c/idade <= a 16 anos	2 crianças, c/idade <= a 16 anos	3 e mais crianças, c/ idade <= a 16 anos			
		Percentagem					
2	9	10	11	12	13	14	
4.4.	Loiças, Vidros e Utensílios Domésticos.						
	Reparações	0,31	0,36	0,18	0,29	0,25	0,47
4.4.1.	Loiças, Vidros e Utensílios Domésticos	0,22	0,35	0,18	0,27	0,24	0,44
4.4.2.	Reparação de Utensílios Domésticos	0,09	0,00	0,00	0,02	0,01	0,03
4.5.	Bens e Serviços para Manutenção	1,28	1,25	1,78	1,30	1,25	1,24
4.5.1.	Artigos Domésticos não Duráveis	1,12	1,13	1,59	1,20	1,11	1,11
4.5.2.	Serviços para Limpeza e Manutenção da Habitação	0,16	0,13	0,19	0,10	0,14	0,13
4.6.	Serviços Domésticos	0,85	0,99	1,63	0,69	0,60	0,74
4.6.1.	Serviços Domésticos	0,85	0,99	1,63	0,69	0,60	0,74
5.	Serviços Médicos e de Saúde	3,88	3,37	3,54	4,69	4,82	4,15
5.1.	Medicamentos. Outros Prod. Farmacêuticos	1,04	1,04	0,99	2,01	1,26	1,60
5.1.1.	Medicamentos e Outros Produtos Farmacêuticos	1,04	1,04	0,99	2,01	1,26	1,60
5.2.	Aparelhos e Material Terapêutico	0,24	0,19	0,23	0,16	0,28	0,27
5.2.1.	Aparelhos e Material Terapêutico	0,24	0,19	0,23	0,16	0,28	0,27
5.3.	Serviços Médicos, de Enfermagem, Paramédicos e Outros	0,00	0,00	0,00	0,00	0,00	0,00
	Paramédicos e Outros	2,49	1,91	2,17	2,50	2,79	2,11
5.3.1.	Serv. Médicos, de Enfermagem, Paramédicos e Outros	2,49	1,91	2,17	2,50	2,79	2,11
5.4.	Cuidados Hospitalares e Análogos	0,04	0,17	0,08	0,02	0,42	0,13
5.4.1.	Cuidados Hospitalares e Análogos	0,04	0,17	0,08	0,02	0,42	0,13
5.5.	Despesas Seguros de Acidentes e Doença	0,07	0,05	0,08	0,00	0,06	0,04
5.5.1.	Despesas com Seguros de Acidentes e Doença	0,07	0,05	0,08	0,00	0,06	0,04
5.6.	Outras Despesas com Saúde n.d.	0,00	0,02	0,00	0,00	0,00	0,01
5.6.1.	Outras Despesas com Saúde n.d.	0,00	0,02	0,00	0,00	0,00	0,01
6.	Transportes e Comunicações	20,82	21,00	12,56	12,11	18,55	20,31
6.1.	Compra de Automóveis, Caravanas, Motos, Bicicletas e Outros	7,73	11,06	3,75	5,93	7,26	7,67
6.1.1.	Compra de Veículos Automóveis	7,48	10,93	3,56	5,88	7,04	7,22
6.1.2.	Compra de Outros meios de Transporte Pessoal	0,24	0,13	0,19	0,05	0,22	0,44
6.2.	Despesas com Utilização de Veículos	10,39	7,88	6,32	1,99	7,51	9,32
6.2.1.	Pneus, Peças e Acessórios. Despesas com Reparação	4,40	2,24	1,92	0,54	2,40	3,60
6.2.2.	Gasolina, Gasóleo e Lubrificantes	4,14	3,86	3,14	0,86	3,44	3,90
6.2.3.	Outras Despesas	1,85	1,78	1,26	0,59	1,67	1,83
6.3.	Serviços de Transporte	1,05	0,58	1,16	1,72	1,53	1,42
6.3.1.	Transportes Urbanos e Suburbanos	0,64	0,47	0,99	1,46	1,42	1,21
6.3.2.	Transportes de Longo Curso	0,41	0,11	0,17	0,26	0,11	0,20
6.4.	Correios e Telecomunicações	1,66	1,47	1,33	2,47	2,25	1,91
6.4.1.	Serviços de Correios	0,03	0,00	0,00	0,01	0,00	0,01
6.4.2.	Serviços de Telecomunicações	1,63	1,45	1,33	2,45	2,24	1,89
6.4.3.	Equipamento de Comunicação	0,00	0,02	0,00	0,00	0,00	0,01
7.	Distrações, Espectáculos, Instrução e Cultura	5,01	6,50	5,38	4,58	4,61	4,44
7.1.	Aparelhos, Art. Recreativos. Acessórios para Reparação	2,20	2,51	1,98	2,33	1,39	1,62
7.1.1.	Aparelhos de Rádio, Televisão e Outros	0,62	0,56	1,02	0,55	0,38	0,46
7.1.2.	Material Fotog. Instrum. Musicais. Outros Recreativos	0,33	0,32	0,27	0,22	0,39	0,22
7.1.3.	Outros Artigos Recreativos	1,13	1,59	0,47	0,62	0,55	0,76
7.1.4.	Peças, Acessórios. Reparação de Artigos Recreativos	0,11	0,05	0,22	0,94	0,07	0,17
7.2.	Serviços Distração. Espectáculos. Cultura	0,42	0,49	0,24	0,35	0,46	0,46
7.2.1.	Despesas c/Teatro, Cinema e Outros Locais Distração	0,05	0,07	0,04	0,04	0,12	0,14
7.2.2.	Outras Despesas c/Serv Distração, Espect. e Cultura	0,37	0,42	0,20	0,31	0,34	0,32

**4.BII - Estrutura das Despesas Médias Anuais dos agregados
segundo o tipo de agregado**

(continuação)

1	2 Portugal	casal com crianças			Agreg. monoparental c/crianças de idade <= a 16 anos	Casal ou monoparental c/crianças idade > 16 anos e <= a 21 anos	Outro tipo de agregado
		1 criança, c/idade <= a 16 anos	2 crianças, c/idade <= a 16 anos	3 e mais crianças, c/ idade <= a 16 anos			
		Porcentagem					
9	10	11	12	13	14		
7.3.	Livros, Jornais, Periódicos e Outros	0,80	0,74	0,81	0,72	1,10	0,93
7.3.1.	Livros, Jornais, Periódicos e Outros	0,80	0,74	0,81	0,72	1,10	0,93
7.4.	Instrução	1,59	2,76	2,35	1,18	1,65	1,44
7.4.1.	Instrução	1,59	2,76	2,35	1,18	1,65	1,44
8.	Outros Bens e Serviços	14,47	13,81	11,39	12,97	12,21	12,46
8.1.	Higiene e Cuidados Pessoais	2,00	1,83	1,67	1,98	1,90	1,88
8.1.1.	Serv. Cabeleireiro, Institutos de Beleza e Análogos	0,62	0,59	0,50	0,82	0,76	0,78
8.1.2.	Artigos de Higiene e Cuidados Pessoais	1,38	1,25	1,18	1,17	1,14	1,09
8.2.	Outros Artigos	0,75	0,65	0,47	0,75	0,50	0,55
8.2.1.	Jóias, Relógios e Pedras Preciosas. Reparação	0,27	0,28	0,09	0,25	0,20	0,20
8.2.2.	Outros Artigos de Uso Pessoal	0,34	0,21	0,13	0,16	0,15	0,19
8.2.3.	Material de Papelaria e Desenho	0,14	0,17	0,25	0,34	0,15	0,17
8.3.	Desp. Restaurantes, Cafés, Hotéis e Similares	10,87	10,46	8,70	9,80	8,94	9,22
8.3.1.	Despesas em Restaurantes, Cafés e Similares	10,72	9,94	8,51	9,80	8,76	9,02
8.3.2.	Despesas em Hotéis e Outros Alojamentos Similares	0,15	0,52	0,20	0,00	0,18	0,20
8.4.	Viagens Turísticas, tudo incluído	0,34	0,32	0,06	0,25	0,20	0,29
8.4.1.	Viagens Turísticas, tudo incluído	0,34	0,32	0,06	0,25	0,20	0,29
8.5.	Serviços Financeiros	0,26	0,31	0,31	0,02	0,40	0,23
8.5.1.	Serviços Financeiros	0,26	0,31	0,31	0,02	0,40	0,23
8.6.	Outros Serviços	0,24	0,24	0,17	0,17	0,26	0,29
8.6.1.	Outros Serviços	0,24	0,24	0,17	0,17	0,26	0,29
9.	Outras Despesas	1,97	2,38	1,94	1,85	1,65	2,01
9.1.	Taxas Diversas	0,12	0,11	0,08	0,03	0,11	0,11
9.1.1.	Taxas Diversas	0,11	0,10	0,07	0,03	0,10	0,10
9.1.2.	Outras Taxas	0,01	0,01	0,01	0,00	0,01	0,01
9.2.	Outras Despesas	1,84	2,27	1,86	1,81	1,54	1,91
9.2.1.	Outras Despesas	0,00	0,00	0,00	0,00	0,00	0,00
9.2.2.	Dinheiro de Bolso para Crianças	0,06	0,15	0,37	0,31	0,00	0,12
9.2.3.	Despesas Diversas	1,79	2,12	1,49	1,50	1,54	1,79

**5.BI - Receitas Líquidas Médias Anuais dos agregados
segundo o tipo de agregado**

Portugal	Total	indivíduo só			casal sem crianças	
		com menos de 30 anos	com 30 ou mais anos e menos de 65 anos	com mais de 65 anos	ambos com menos de 65 anos	pele menos um com 65 ou mais anos
		Escudos				
1	2	3	4	5	6	7
Total	2 529 135	2 044 258	1 821 109	904 308	2 380 690	1 525 631
Receita Monetária Ordinária						
Do trabalho por conta de outrem						
na agricultura, silvicultura, caça e pesca	33 916	0	13 797	1 469	59 995	11 785
na ind., construção, elect., gás e água	380 101	118 140	110 139	2 623	375 714	24 891
nos serviços	745 002	649 164	650 253	23 022	739 424	90 734
Do trabalho por conta própria						
na agricultura, silvicultura, caça e pesca	65 756	0	23 958	4 644	70 426	42 233
na ind., construção, elect., gás e água	83 654	10 895	5 423	1 015	35 635	10 717
nos serviços	162 898	411 475	78 974	4 335	191 345	54 304
Rendimentos de propriedade						
rendas de terrenos e activos incorpóreos	6 384	0	47 652	8 316	287	9 218
rendas de edifícios	28 416	216 957	24 040	37 207	21 024	35 169
juros	16 993	0	15 083	11 667	21 082	20 462
lucros e dividendos	8 354	0	13 778	9 028	2 210	1 126
Transferências periódicas						
pensões	403 855	0	291 947	533 488	329 060	872 764
abonos de família	18 735	0	78	0	305	133
prestações de seguro de vida vitalícios	277	0	0	20	370	0
transferências periódicas do estrangeiro	15 987	41 012	15 908	17 293	5 513	17 933
outras transferências periódicas n. d.	18 320	71 425	20 418	12 161	6 662	6 347
Receita Monetária Extraordinária						
Indemnizações por despedimento	10 779	0	52 816	0	15 692	0
Transferências não periódicas						
subsídios casamento, nascimento e aleitação	1 014	0	0	0	247	0
subsídio em caso de morte e funeral	1 171	0	1 442	2 752	0	0
subsídios devidos a desemprego	23 802	0	19 115	100	35 772	6 416
subsídios relacionados com doença ou invalidez	7 311	0	12 544	1 124	10 215	3 413
subsídios relacionados com educação	2 403	0	0	0	0	0
outros subsídios eventuais	3 492	0	332	524	759	377
prestações de seguro de vida	34	0	0	0	6	0
prestações de seguro acidentes de trabalho	1 077	0	3	0	699	140
prestações de seguro com outros acidentes	343	0	0	0	78	9
outras transf. irregulares do estrangeiro	7 268	46 305	5 067	812	1 883	8 844
outras transferências irregulares n. d.	26 773	0	41 319	5 490	19 338	4 778
Receitas em Espécie ou Natureza						
Autoconsumo	50 430	6 207	13 138	11 411	45 773	54 449
Autoabastecimento	19 386	0	10 953	3 153	21 649	5 519
Autolocação	271 144	206 404	238 075	130 804	287 578	193 480
Salário em natureza	20 859	44 625	11 330	4 475	18 028	3 137
Transferências não monetárias	93 200	221 650	103 529	77 376	63 922	47 254

**5.BI - Receitas Líquidas Médias Anuais dos agregados
segundo o tipo de agregado**

(continuação)

Portugal	casal com crianças			Agreg. monoparental c/crianças de idade <= a 16 anos	Casal ou monoparental c/crianças idade > 16 anos e <= a 21 anos	Outro tipo de agregado
	1 criança, c/idade <= a 16 anos	2 crianças, c/idade <= a 16 anos	3 e mais crianças, c/ idade <= a 16 anos			
	Escudos					
1	8	9	10	11	12	13
Total	2 903 588	3 237 382	2 604 713	1 655 356	2 928 183	3 166 926
Receita Monetária Ordinária						
Do trabalho por conta de outrem						
na agricultura, silvicultura, caça e pesca	45 204	42 719	95 965	13 585	29 203	41 695
na ind., construção, elect., gás e água	564 840	542 246	625 744	118 651	395 071	558 607
nos serviços	1 229 193	1 118 822	770 926	432 894	1 102 057	974 458
Do trabalho por conta própria						
na agricultura, silvicultura, caça e pesca	43 502	85 786	66 335	6 939	67 993	95 166
na ind., construção, elect., gás e água	102 891	164 345	62 859	19 870	123 441	127 830
nos serviços	183 938	295 534	107 010	32 974	194 728	218 584
Rendimentos de propriedade						
rendas de terrenos e activos incorpóreos	1 264	1 704	364	0	59	5 228
rendas de edifícios	7 816	4 645	195	2 356	21 013	35 427
juros	3 672	5 196	15 166	5 956	14 587	21 820
lucros e dividendos	6 963	9 326	654	0	23 437	10 412
Transferências periódicas						
pensões	52 102	25 952	13 551	126 071	211 862	411 421
abonos de família	26 503	54 489	88 607	34 296	23 583	23 739
prestações de seguro de vida vitalícios	7	337	2 270	0	20	443
transferências periódicas do estrangeiro	1 106	451	0	132 243	14 272	19 355
outras transferências periódicas n.d.	17 085	11 708	65 549	80 794	15 972	23 202
Receita Monetária Extraordinária						
Indemnizações por despedimento						
	433	64 007	432	0	2 424	7 778
Transferências não periódicas						
subsídios casamento, nascimento e alcitação	2 179	6 378	7 898	1 271	0	580
subsídio em caso de morte e funeral	535	0	0	21 956	851	1 129
subsídios devidos a desemprego	11 771	35 139	40 263	11 951	34 729	33 028
subsídios relacionados com doença ou invalidez	7 263	5 718	404	902	1 388	10 684
subsídios relacionados com educação	6 641	2 704	4 797	11 215	2 674	3 212
outros subsídios eventuais	4 923	4 332	4 864	3 003	2 682	5 772
prestações de seguro de vida	0	0	0	0	166	63
prestações de seguro acidentes de trabalho	202	74	900	46 005	284	822
prestações de seguro com outros acidentes	2 110	13	0	0	0	398
outras transf. irregulares do estrangeiro	3 054	4 128	0	71 603	2 176	9 421
outras transferências irregulares n.d.	17 140	115 928	123 087	70 767	33 312	21 128
Receitas em Espécie ou Natureza						
Autoconsumo	26 384	43 435	78 622	14 929	52 549	68 610
Autoabastecimento	19 821	42 039	16 727	30 116	24 181	24 218
Autolocação	308 984	310 161	251 212	191 836	392 760	308 679
Salário em natureza	21 457	41 000	48 398	10 060	25 395	27 667
Transferências não monetárias	184 606	199 066	111 915	163 114	115 313	76 352

5.BII - Estrutura das Receitas Líquidas Médias Anuais dos agregados segundo o tipo de agregado

Portugal	Total	indivíduo só			casal sem crianças	
		com menos de 30 anos	com 30 ou mais anos e menos de 65 anos	com mais de 65 anos	ambos com menos de 65 anos	peço menos um com 65 ou mais anos
		Percentagem				
1	2	3	4	5	6	7
Total	100,00	100,00	100,00	100,00	100,00	100,00
Receita Monetária Ordinária						
Do trabalho por conta de outrem						
na agricultura, silvicultura, caça e pesca	1,34	0,00	0,76	0,16	2,52	0,77
na ind., construção, elect., gás e água	15,03	5,78	6,05	0,29	15,78	1,63
nos serviços	29,46	31,76	35,71	2,55	31,06	5,95
Do trabalho por conta própria						
na agricultura, silvicultura, caça e pesca	2,60	0,00	1,32	0,51	2,96	2,77
na ind., construção, elect., gás e água	3,31	0,53	0,30	0,11	1,50	0,70
nos serviços	6,44	20,13	4,34	0,48	8,04	3,56
Rendimentos de propriedade						
rendas de terrenos e activos incorpóreos	0,25	0,00	2,62	0,92	0,01	0,60
rendas de edifícios	1,12	10,61	1,32	4,11	0,88	2,31
lucros e dividendos	0,67	0,00	0,83	1,29	0,89	1,34
lucros e dividendos	0,33	0,00	0,76	1,00	0,09	0,07
Transferências periódicas						
pensões	15,97	0,00	16,03	58,99	13,82	57,21
abonos de família	0,74	0,00	0,00	0,00	0,01	0,01
prestações de seguro de vida vitalícios	0,01	0,00	0,00	0,00	0,02	0,00
transferências periódicas do estrangeiro	0,63	2,01	0,87	1,91	0,23	1,18
outras transferências periódicas n.d.	0,72	3,49	1,12	1,34	0,28	0,42
Receita Monetária Extraordinária						
Indemnizações por despedimento						
	0,43	0,00	2,90	0,00	0,66	0,00
Transferências não periódicas						
subsídios casamento, nascimento e aleitação	0,04	0,00	0,00	0,00	0,01	0,00
subsídio em caso de morte e funeral	0,05	0,00	0,08	0,30	0,00	0,00
subsídios devidos a desemprego	0,94	0,00	1,05	0,01	1,50	0,42
subsídios relacionados com doença ou invalidez	0,29	0,00	0,69	0,12	0,43	0,22
subsídios relacionados com educação	0,10	0,00	0,00	0,00	0,00	0,00
outros subsídios eventuais	0,14	0,00	0,02	0,06	0,03	0,02
prestações de seguro de vida	0,00	0,00	0,00	0,00	0,00	0,00
prestações de seguro acidentes de trabalho	0,04	0,00	0,00	0,00	0,03	0,01
prestações de seguro com outros acidentes	0,01	0,00	0,00	0,00	0,00	0,00
outras transf. irregulares do estrangeiro	0,29	2,27	0,28	0,09	0,08	0,58
outras transferências irregulares n.d.	1,06	0,00	2,27	0,61	0,81	0,31
Receitas em Espécie ou Natureza						
Autoconsumo	1,99	0,30	0,72	1,26	1,92	3,57
Autoabastecimento	0,77	0,00	0,60	0,35	0,91	0,36
Autolocação	10,72	10,10	13,07	14,46	12,08	12,68
Salário em natureza	0,82	2,18	0,62	0,49	0,76	0,21
Transferências não monetárias	3,69	10,84	5,68	8,56	2,69	3,10

**5.BII - Estrutura das Receitas Líquidas Médias Anuais dos agregados
segundo o tipo de agregado**

(continuação)

Portugal	casal com crianças			Agreg. monoparental c/crianças de idade <= a 16 anos	Casal ou monoparental c/crianças idade > 16 anos e <= a 21 anos	Outro tipo de agregado
	1 criança, c/idade <= a 16 anos	2 crianças, c/idade <= a 16 anos	3 e mais crianças, c/ idade <= a 16 anos			
	Porcentagem					
1	8	9	10	11	12	13
Total	100,00	100,00	100,00	100,00	100,00	100,00
Receita Monetária Ordinária						
Do trabalho por conta de outrem						
na agricultura, silvicultura, caça e pesca	1,56	1,32	3,68	0,82	1,00	1,32
na ind., construção, elect., gás e água	19,45	16,75	24,02	7,17	13,49	17,64
nos serviços	42,33	34,56	29,60	26,15	37,64	30,77
Do trabalho por conta própria						
na agricultura, silvicultura, caça e pesca	1,50	2,65	2,55	0,42	2,32	3,00
na ind., construção, elect., gás e água	3,54	5,08	2,41	1,20	4,22	4,04
nos serviços	6,33	9,13	4,11	1,99	6,65	6,90
Rendimentos de propriedade						
rendas de terrenos e activos incorpóreos	0,04	0,05	0,01	0,00	0,00	0,17
rendas de edifícios	0,27	0,14	0,01	0,14	0,72	1,12
juros	0,13	0,16	0,58	0,36	0,50	0,69
lucros e dividendos	0,24	0,29	0,03	0,00	0,80	0,33
Transferências periódicas						
pensões	1,79	0,80	0,52	7,62	7,24	12,99
abonos de família	0,91	1,68	3,40	2,07	0,81	0,75
prestações de seguro de vida vitalícios	0,00	0,01	0,09	0,00	0,00	0,01
transferências periódicas do estrangeiro	0,04	0,01	0,00	7,99	0,49	0,61
outras transferências periódicas n. d.	0,59	0,36	2,52	4,88	0,55	0,73
Receita Monetária Extraordinária						
Indemnizações por despedimento	0,01	1,98	0,02	0,00	0,08	0,25
Transferências não periódicas						
subsídios casamento, nascimento e alcaitação	0,08	0,20	0,30	0,08	0,00	0,02
subsídio em caso de morte e funeral	0,02	0,00	0,00	1,33	0,03	0,04
subsídios devidos a desemprego	0,41	1,09	1,55	0,72	1,19	1,04
subsídios relacionados com doença ou invalidez	0,25	0,18	0,02	0,05	0,05	0,34
subsídios relacionados com educação	0,23	0,08	0,18	0,68	0,09	0,10
outros subsídios eventuais	0,17	0,13	0,19	0,18	0,09	0,18
prestações de seguro de vida	0,00	0,00	0,00	0,00	0,01	0,00
prestações de seguro acidentes de trabalho	0,01	0,00	0,03	2,78	0,01	0,03
prestações de seguro com outros acidentes	0,07	0,00	0,00	0,00	0,00	0,01
outras transf. irregulares do estrangeiro	0,11	0,13	0,00	4,33	0,07	0,30
outras transferências irregulares n. d.	0,59	3,58	4,73	4,28	1,14	0,67
Receitas em Espécie ou Natureza						
Autoconsumo	0,91	1,34	3,02	0,90	1,79	2,17
Autoabastecimento	0,68	1,30	0,64	1,82	0,83	0,76
Autolocação	10,64	9,58	9,64	11,59	13,41	9,75
Salário em natureza	0,74	1,27	1,86	0,61	0,87	0,87
Transferências não monetárias	6,36	6,15	4,30	9,85	3,94	2,41

**6.BI - Encargos Médios Anuais dos agregados
segundo o tipo de agregado**

Portugal	Total	indivíduo só			casal sem crianças	
		com menos de 30 anos	com 30 ou mais anos e menos de 65 anos	com mais de 65 anos	ambos com menos de 65 anos	pele menos um com 65 ou mais anos
		Escudos				
1	2	3	4	5	6	7
Total	374 379	344 958	308 405	28 254	405 017	67 417
IRS	156 921	124 613	140 432	15 138	178 497	32 374
Imposto de capitais	1 520	0	2 391	1 008	1 758	1 065
Imposto sobre sucessões e doações	549	0	0	884	2 773	0
Sisa	402	0	1 969	4	41	103
Outros impostos	2 134	1 562	4 872	72	1 846	594
Contribuição predial rústica	547	0	154	217	962	496
Contribuição predial urbana	4 370	4 460	3 063	4 628	4 689	3 696
Contribuições para:						
segurança social	119 858	99 243	63 937	888	127 742	16 492
caixa geral de aposentações	29 950	29 380	23 335	3 292	27 554	3 569
outros esquemas	5 833	104	5 244	279	2 853	962
Outras contribuições	1 787	1 308	250	1 114	2 809	123
Juros p/ hipotecas, penhores e empréstimos	4 602	580	3 013	2	4 505	389
Prestação para casa própria						
juros	18 595	74 701	27 123	185	18 224	1 676
remanescente ou amortização	18 436	5 177	30 929	452	19 724	5 516
Multas e penalidades	389	1 808	196	69	656	33
Outros encargos n.d.	8 486	2 023	1 496	22	10 383	327

**6.B1 - Encargos Médios Anuais dos agregados
segundo o tipo de agregado**

(continuação)

Portugal	casal com crianças			Agreg. monoparental c/crianças de idade <= a 16 anos	Casal ou monoparental c/crianças idade > 16 anos e <= a 21 anos	Outro tipo de agregado
	1 criança, c/idade <= a 16 anos	2 crianças, c/idade <= a 16 anos	3 e mais crianças, c/ idade <= a 16 anos			
	Escudos					
1	8	9	10	11	12	13
Total	624 860	530 823	427 404	191 675	513 408	480 675
IRS	249 084	216 165	170 568	38 117	212 523	202 286
Imposto de capitais	2 143	565	4 549	1 725	1 070	1 632
Imposto sobre sucessões e doações	43	13	0	119	684	511
Sisa	111	1 003	0	244	568	494
Outros impostos	3 031	2 795	2 026	483	1 613	2 819
Contribuição predial rústica	284	581	239	43	608	678
Contribuição predial urbana	1 522	2 794	1 013	455	4 352	5 701
Contribuições para:						
segurança social	173 452	164 329	147 434	55 042	168 156	166 796
caixa geral de aposentações	57 350	41 348	46 957	14 055	35 345	38 735
outros esquemas	5 371	14 061	1 815	1 859	12 575	7 845
Outras contribuições	2 516	1 246	717	1 567	4 510	2 174
Juros p/ hipotecas, penhores e empréstimos	3 713	5 068	1 361	330	7 196	7 484
Prestação para casa própria						
juros	50 565	31 972	30 793	40 288	36 084	16 262
remanescente ou amortização	52 794	35 887	9 293	36 913	20 578	16 015
Multas e penalidades	349	785	232	226	360	514
Outros encargos n.d.	22 530	12 211	10 405	211	7 188	10 729

**6.BII - Estrutura dos Encargos Médios Anuais dos agregados
segundo o tipo de agregado**

Portugal	Total	indivíduo só			casal sem crianças	
		com menos de 30 anos	com 30 ou mais anos e menos de 65 anos	com mais de 65 anos	ambos com menos de 65 anos	pele menos um com 65 ou mais anos
		Porcentagem				
1	2	3	4	5	6	7
Total	100,00	100,00	100,00	100,00	100,00	100,00
IRS	41,92	36,12	45,53	53,58	44,07	48,02
Imposto de capitais	0,41	0,00	0,78	3,57	0,43	1,58
Imposto sobre sucessões e doações	0,15	0,00	0,00	3,13	0,68	0,00
Sisa	0,11	0,00	0,64	0,01	0,01	0,15
Outros impostos	0,57	0,45	1,58	0,25	0,46	0,88
Contribuição predial rústica	0,15	0,00	0,05	0,77	0,24	0,74
Contribuição predial urbana	1,17	1,29	0,99	16,38	1,16	5,48
Contribuições para:						
segurança social	32,02	28,77	20,73	3,14	31,54	24,46
caixa geral de aposentações	8,00	8,52	7,57	11,65	6,80	5,29
outros esquemas	1,56	0,03	1,70	0,99	0,70	1,43
Outras contribuições	0,48	0,38	0,08	3,94	0,69	0,18
Juros p/ hipotecas, penhores e empréstimos	1,23	0,17	0,98	0,01	1,11	0,58
Prestação para casa própria						
juros	4,97	21,66	8,79	0,66	4,50	2,49
remanescente ou amortização	4,92	1,50	10,03	1,60	4,87	8,18
Multas e penalidades	0,10	0,52	0,06	0,24	0,16	0,05
Outros encargos n.d.	2,27	0,59	0,49	0,08	2,56	0,48

**6.BII - Estrutura dos Encargos Médios Anuais dos agregados
segundo o tipo de agregado**

(continuação)

Portugal	casal com crianças			Agreg monoparental c/crianças de idade <= a 16 anos	Casal ou monoparental c/crianças idade > 16 anos e <= a 21 anos	Outro tipo de agregado
	1 criança, c/idade <= a 16 anos	2 crianças, c/idade <= a 16 anos	3 e mais crianças, c/ idade <= a 16 anos			
Escudos						
1	8	9	10	11	12	13
Total	100,00	100,00	100,00	100,00	100,00	100,00
IRS	39,86	40,72	39,91	19,89	41,39	42,08
Imposto de capitais	0,34	0,11	1,06	0,90	0,21	0,34
Imposto sobre sucessões e doações	0,01	0,00	0,00	0,06	0,13	0,11
Sisa	0,02	0,19	0,00	0,13	0,11	0,10
Outros impostos	0,49	0,53	0,47	0,25	0,31	0,59
Contribuição predial rústica	0,05	0,11	0,06	0,02	0,12	0,14
Contribuição predial urbana	0,24	0,53	0,24	0,24	0,85	1,19
Contribuições para:						
segurança social	27,76	30,96	34,50	28,72	32,75	34,70
caixa geral de aposentações	9,18	7,79	10,99	7,33	6,88	8,06
outros esquemas	0,86	2,65	0,42	0,97	2,45	1,63
Outras contribuições	0,40	0,23	0,17	0,82	0,88	0,45
Juros p/ hipotecas, penhores e empréstimos	0,59	0,95	0,32	0,17	1,40	1,56
Prestação para casa própria						
juros	8,09	6,02	7,20	21,02	7,03	3,38
remanescente ou amortização	8,45	6,76	2,17	19,26	4,01	3,33
Multas e penalidades	0,06	0,15	0,05	0,12	0,07	0,11
Outros encargos n.d.	3,61	2,30	2,43	0,11	1,40	2,23

**1.CI - N° de alojamentos por algumas características do alojamento
segundo a situação económica do agregado**

Portugal	Total	Representante, Cônjuge e outros activos a exercer profissão	Representante e Cônjuge únicos activos a exercer profissão	Ou Representante ou Cônjuge e pelo menos mais um activo a exercer profissão
1	2	3	4	5
Total	3 265 032	198 712	724 449	309 179
Tipo de edifício				
Moradia independente isolada	1 381 919	101 472	244 756	153 184
Moradia independente geminada/banda	940 574	49 246	191 181	79 998
De apartamentos - edifício c/ menos de 10 apart.	542 416	32 832	138 253	49 874
De apartamentos - edifício c/ mais de 10 apart.	348 210	10 908	138 964	18 471
Barraca	17 854	345	4 489	3 743
Outro	34 059	3 910	6 806	3 910
Ano de construção do edifício				
Anterior a 1918	585 751	26 568	74 840	42 240
De 1918 a 1945	495 931	22 195	61 727	36 583
De 1946 a 1960	446 339	29 321	67 304	39 251
De 1961 a 1970	432 675	28 109	82 798	46 840
De 1971 a 1980	632 124	55 298	174 824	81 243
De 1981 a 1985	338 389	22 633	111 880	37 023
De 1986 a 1990	291 444	13 536	134 779	22 579
Posterior a 1990	42 379	1 052	16 298	3 420
N° de Divisões Assoalhadas				
1 divisão	246 303	5 069	43 569	11 021
2 divisões	657 838	34 657	137 895	37 177
3 divisões	1 020 962	53 657	235 030	94 912
4 divisões	724 985	52 810	166 986	83 355
5 e mais divisões	614 944	52 520	140 969	82 714
Área Habitável				
Inferior a 20 m ²	48 979	935	5 274	532
De 20 a 39 m ²	302 536	14 712	46 689	16 858
De 40 a 59 m ²	694 935	26 525	122 343	46 201
De 60 a 79 m ²	770 433	42 505	172 656	76 501
De 80 a 99 m ²	691 366	56 599	166 302	81 358
De 100 a 119 m ²	327 142	26 448	88 805	36 749
Igual ou superior a 120 m ²	429 642	30 988	122 380	50 979
Cozinha				
Sem cozinha ou kitchenette	26 082	0	922	940
Kitchenette	45 971	1 947	6 847	3 381
Com menos de 4 m ²	258 037	13 711	39 788	22 050
Com 4 m ² e mais	2 934 942	183 054	676 892	282 807
Água Canalizada no Interior				
Sem água canalizada	221 438	7 949	16 747	18 259
Fria - não ligada à rede pública	270 664	21 152	47 162	27 889
Fria - ligada à rede pública	598 350	29 335	100 226	42 348
Quente - não ligada à rede pública	473 740	43 316	108 789	59 230
Quente - ligada à rede pública	1 700 840	96 961	451 525	161 452
Electricidade				
Sem electricidade	58 125	1 346	1 224	4 787
Fornecida pela EDP	3 149 724	195 988	711 464	301 841
Fornecida por outro	57 184	1 378	11 761	2 550
Gás				
Sem gás	2 919 413	189 973	622 871	289 985
Propano - depósito individual	108 368	2 655	22 434	8 219
Propano - depósito colectivo	94 916	997	39 983	3 153
De cidade	142 335	5 087	39 162	7 822
Instalações Sanitárias				
Sem instalações sanitárias	232 621	3 823	18 397	12 515
no exterior - incompletas	203 271	10 292	18 032	13 736
no exterior - completas	103 472	3 188	16 393	7 666
no interior - incompletas	275 030	12 656	38 067	21 611
no interior - completas	2 450 638	168 753	633 559	253 650
Sistema de Esgoto				
Sem sistema de esgoto	250 029	6 086	21 417	17 852
Fossa séptica	1 377 474	105 971	280 641	162 975
Ligado à rede pública	1 577 647	79 953	413 400	122 698
Outro	59 883	6 702	8 990	5 653

**1.C1 - Nº de alojamentos por algumas características do alojamento
segundo a situação económica do agregado**

(continuação)

Portugal	Ou Representante ou Cônjuge, único activo a exercer profissão	Dois ou mais activos a exercer profissão que não o Representante ou Cônjuge	Apenas um único activo a exercer profissão que não o Representante ou Cônjuge	Nenhum indivíduo activo a exercer profissão
1	6	7	8	9
Total	781 949	96 086	171 737	982 920
Tipo de edifício				
Moradia independente isolada	326 597	48 192	77 474	430 245
Moradia independente geminada/banda	217 943	30 927	58 331	312 949
De apartamentos - edifício c/ menos de 10 apart.	130 105	9 525	21 624	160 203
De apartamentos - edifício c/ mais de 10 apart.	96 737	5 908	13 713	63 509
Barraca	3 061	0	0	6 216
Outro	7 507	1 535	595	9 798
Ano de construção do edifício				
Anterior a 1918	116 834	20 564	39 308	265 397
De 1918 a 1945	109 150	20 389	32 724	213 164
De 1946 a 1960	91 154	16 254	29 620	173 435
De 1961 a 1970	102 823	13 461	25 403	133 243
De 1971 a 1980	157 510	18 074	26 309	118 867
De 1981 a 1985	100 482	4 884	11 262	50 225
De 1986 a 1990	87 502	2 397	5 273	25 378
Posterior a 1990	16 495	63	1 839	3 212
Nº de Divisões Assoalhadas				
1 divisão	56 180	2 652	8 523	119 289
2 divisões	162 117	15 917	30 605	239 470
3 divisões	258 843	26 032	51 102	301 387
4 divisões	171 349	26 146	46 219	178 120
5 e mais divisões	133 460	25 339	35 288	144 655
Área Habitável				
Inferior a 20 m ²	12 191	345	3 712	25 991
De 20 a 39 m ²	67 276	7 626	10 763	138 611
De 40 a 59 m ²	156 797	17 668	39 267	286 134
De 60 a 79 m ²	181 545	25 106	49 396	222 724
De 80 a 99 m ²	172 791	19 492	34 370	160 454
De 100 a 119 m ²	83 296	13 509	12 448	65 886
Igual ou superior a 120 m ²	108 054	12 340	21 781	83 120
Cozinha				
Sem cozinha ou kitchenette	5 787	0	1 236	17 196
Kitchenette	15 787	935	935	16 141
Com menos de 4 m ²	58 345	7 004	17 791	99 348
Com 4 m ² e mais	702 030	88 148	151 776	850 235
Água Canalizada no Interior				
Sem água canalizada	51 589	8 596	12 539	105 759
Fria - não ligada à rede pública	60 336	11 502	11 606	91 017
Fria - ligada à rede pública	139 218	17 132	34 180	235 911
Quente - não ligada à rede pública	114 618	14 237	22 587	110 963
Quente - ligada à rede pública	416 188	44 618	90 826	439 270
Electricidade				
Sem electricidade	13 454	2 814	1 128	33 372
Fornecida pela EDP	750 614	93 273	168 905	927 639
Fornecida por outro	17 881	0	1 704	21 909
Gás				
Sem gás	685 495	89 425	156 178	885 485
Propano - depósito individual	30 664	2 501	5 679	36 217
Propano - depósito colectivo	29 442	2 291	4 160	14 891
De cidade	36 349	1 869	5 719	46 328
Instalações Sanitárias				
Sem instalações sanitárias	49 803	6 375	12 472	129 236
no exterior - incompletas	43 660	9 324	14 595	93 633
no exterior - completas	20 357	7 284	9 691	38 893
no interior - incompletas	59 829	12 457	16 729	113 681
no interior - completas	608 301	60 647	118 250	607 477
Sistema de Esgoto				
Sem sistema de esgoto	51 788	7 124	13 320	132 442
Fossa séptica	331 926	54 021	65 654	376 286
Ligado à rede pública	389 579	31 888	88 867	451 261
Outro	8 657	3 053	3 896	22 931

**1.CII - Distribuição percentual dos alojamentos por algumas características do alojamento
segundo a situação económica do agregado**

Portugal	Total	Representante, Cônjuge e outros activos a exercer profissão	Representante e Cônjuge únicos activos a exercer profissão	Ou Representante ou Cônjuge e pelo menos mais um activo a exercer profissão
1	2	3	4	5
Total	100,00	100,00	100,00	100,00
Tipo de edifício				
Moradia independente isolada	42,32	51,06	33,79	49,55
Moradia independente geminada/banda	28,81	24,78	26,39	25,87
De apartamentos - edifício c/ menos de 10 apart.	16,61	16,52	19,08	16,13
De apartamentos - edifício c/ mais de 10 apart.	10,66	5,49	19,18	5,97
Barraca	0,55	0,17	0,62	1,21
Outro	1,04	1,97	0,94	1,26
Ano de construção do edifício				
Anterior a 1918	17,94	13,37	10,33	13,66
De 1918 a 1945	15,19	11,17	8,52	11,83
De 1946 a 1960	13,67	14,76	9,29	12,70
De 1961 a 1970	13,25	14,15	11,43	15,15
De 1971 a 1980	19,36	27,83	24,13	26,28
De 1981 a 1985	10,36	11,39	15,44	11,97
De 1986 a 1990	8,93	6,81	18,60	7,30
Posterior a 1990	1,30	0,53	2,25	1,11
Nº de Divisões Assonhadas				
1 divisão	7,54	2,55	6,01	3,56
2 divisões	20,15	17,44	19,03	12,02
3 divisões	31,27	27,00	32,44	30,70
4 divisões	22,20	26,58	23,05	26,96
5 e mais divisões	18,83	26,43	19,46	26,75
Área Habltável				
Inferior a 20 m ²	1,50	0,47	0,73	0,17
De 20 a 39 m ²	9,27	7,40	6,44	5,45
De 40 a 59 m ²	21,28	13,35	16,89	14,94
De 60 a 79 m ²	23,60	21,39	23,83	24,74
De 80 a 99 m ²	21,17	28,48	22,96	26,31
De 100 a 119 m ²	10,02	13,31	12,26	11,89
Igual ou superior a 120 m ²	13,16	15,59	16,89	16,49
Cozinha				
Sem cozinha ou kitchenette	0,80	0,00	0,13	0,30
Kitchenette	1,41	0,98	0,95	1,09
Com menos de 4 m ²	7,90	6,90	5,49	7,13
Com 4 m ² e mais	89,89	92,12	93,44	91,47
Água Canalizada no Interior				
Sem água canalizada	6,78	4,00	2,31	5,91
Fria - não ligada à rede pública	8,29	10,64	6,51	9,02
Fria - ligada à rede pública	18,33	14,76	13,83	13,70
Quente - não ligada à rede pública	14,51	21,80	15,02	19,16
Quente - ligada à rede pública	52,09	48,79	62,33	52,22
Electricidade				
Sem electricidade	1,78	0,68	0,17	1,55
Fornecida pela EDP	96,47	98,63	98,21	97,63
Fornecida por outro	1,75	0,69	1,62	0,82
Gás				
Sem gás	89,41	95,60	85,98	93,79
Propano - depósito individual	3,32	1,34	3,10	2,66
Propano - depósito colectivo	2,91	0,50	5,52	1,02
De cidade	4,36	2,56	5,41	2,53
Instalações Sanitárias				
Sem instalações sanitárias	7,12	1,92	2,54	4,05
no exterior - incompletas	6,23	5,18	2,49	4,44
no exterior - completas	3,17	1,60	2,26	2,48
no interior - incompletas	8,42	6,37	5,25	6,99
no interior - completas	75,06	84,92	87,45	82,04
Sistema de Esgoto				
Sem sistema de esgoto	7,66	3,06	2,96	5,77
Fossa séptica	42,19	53,33	38,74	52,71
Ligado à rede pública	48,32	40,24	57,06	39,69
Outro	1,83	3,37	1,24	1,83

**1.CII - Distribuição percentual dos alojamentos por algumas características do alojamento
segundo a situação económica do agregado**

(continuação)

Portugal	Ou Representante ou Cônjuge, único activo a exercer profissão	Dois ou mais activos a exercer profissão que não o Representante ou Cônjuge	Apenas um único activo a exercer profissão que não o Representante ou Cônjuge	Nenhum indivíduo activo a exercer profissão
1	6	7	8	9
Total	100,00	100,00	100,00	100,00
Tipo de edifício				
Moradia independente isolada	41,77	50,16	45,11	43,77
Moradia independente geminada/banda	27,87	32,19	33,97	31,84
De apartamentos - edifício c/ menos de 10 apart.	16,64	9,91	12,59	16,30
De apartamentos - edifício c/ mais de 10 apart.	12,37	6,15	7,98	6,46
Barraca	0,39	0,00	0,00	0,63
Outro	0,96	1,60	0,35	1,00
Ano de construção do edifício				
Anterior a 1918	14,94	21,40	22,89	27,00
De 1918 a 1945	13,96	21,22	19,05	21,69
De 1946 a 1960	11,66	16,92	17,25	17,64
De 1961 a 1970	13,15	14,01	14,79	13,56
De 1971 a 1980	20,14	18,81	15,32	12,09
De 1981 a 1985	12,85	5,08	6,56	5,11
De 1986 a 1990	11,19	2,49	3,07	2,58
Posterior a 1990	2,11	0,07	1,07	0,33
Nº de Divisões Assoalhadas				
1 divisão	7,18	2,76	4,96	12,14
2 divisões	20,73	16,57	17,82	24,36
3 divisões	33,10	27,09	29,76	30,66
4 divisões	21,91	27,21	26,91	18,12
5 e mais divisões	17,07	26,37	20,55	14,72
Área Habitável				
Inferior a 20 m ²	1,56	0,36	2,16	2,64
De 20 a 39 m ²	8,60	7,94	6,27	14,10
De 40 a 59 m ²	20,05	18,39	22,86	29,11
De 60 a 79 m ²	23,22	26,13	28,76	22,66
De 80 a 99 m ²	22,10	20,29	20,01	16,32
De 100 a 119 m ²	10,65	14,06	7,25	6,70
Igual ou superior a 120 m ²	13,82	12,84	12,68	8,46
Cozinha				
Sem cozinha ou kitchenette	0,74	0,00	0,72	1,75
Kitchenette	2,02	0,97	0,54	1,64
Com menos de 4 m ²	7,46	7,29	10,36	10,11
Com 4 m ² e mais	89,78	91,74	88,38	86,50
Água Canalizada no Interior				
Sem água canalizada	6,60	8,95	7,30	10,76
Fria - não ligada à rede pública	7,72	11,97	6,76	9,26
Fria - ligada à rede pública	17,80	17,83	19,90	24,00
Quente - não ligada à rede pública	14,66	14,82	13,15	11,29
Quente - ligada à rede pública	53,22	46,44	52,89	44,69
Electricidade				
Sem electricidade	1,72	2,93	0,66	3,40
Fornecida pela EDP	95,99	97,07	98,35	94,38
Fornecida por outro	2,29	0,00	0,99	2,23
Gás				
Sem gás	87,66	93,07	90,94	90,09
Propano - depósito individual	3,92	2,60	3,31	3,68
Propano - depósito colectivo	3,77	2,38	2,42	1,51
De cidade	4,65	1,95	3,33	4,71
Instalações Sanitárias				
Sem instalações sanitárias	6,37	6,63	7,26	13,15
no exterior - incompletas	5,58	9,70	8,50	9,53
no exterior - completas	2,60	7,58	5,64	3,96
no interior - incompletas	7,65	12,96	9,74	11,57
no interior - completas	77,79	63,12	68,86	61,80
Sistema de Esgoto				
Sem sistema de esgoto	6,62	7,41	7,76	13,47
Fossa séptica	42,45	56,22	38,23	38,28
Ligado à rede pública	49,82	33,19	51,75	45,91
Outro	1,11	3,18	2,27	2,33

**2.CI - N° de agregados por algumas características dos agregados
segundo a situação económica do agregado**

Portugal	Total	Representante, Cônjuge e outros activos a exercer profissão	Representante e Cônjuge únicos activos a exercer profissão	Ou Representante ou Cônjuge e pelo menos mais um activo a exercer profissão
1	2	3	4	5
Total	3 285 865	198 712	731 045	309 851
Dimensão do Agregado				
1 indivíduo	460 870	0	0	0
2 indivíduos	917 259	0	118 854	19 180
3 indivíduos	770 582	44 775	265 307	80 412
4 indivíduos	688 942	78 831	259 629	92 648
5 indivíduos	277 350	43 461	65 490	62 751
6 e mais indivíduos	170 862	31 645	21 764	54 859
Tipo de Agregado				
Ind. só com menos 30 anos	7 754	0	0	0
Ind. só, com idade >= 30 e < 65 anos	125 241	0	0	0
Ind. só com mais 65 anos	327 875	0	0	0
Casal sem crianças, ambos < 65 anos	251 075	0	99 637	0
Casal s/ crianças, pelo menos um > 65 anos	479 215	0	19 217	0
Casal com uma criança <= 16 anos	267 492	1 190	172 191	0
Casal com duas crianças <= 16 anos	216 216	940	137 641	112
Casal com três ou mais crianças <= 16 anos	59 476	595	23 839	595
Monoparental com crianças <= 16 anos	43 878	0	0	345
Casal ou monop. com criança >= 16 e < 21 anos	157 805	2 523	72 416	3 342
Outro tipo de agregado	1 349 838	193 464	206 103	305 457
Categoria Sócio-Económica				
- Sector Privado -				
Trabalhador p/ conta de outrem - pessoal operário	503 335	68 103	197 663	75 159
Outros trabalhador p/ conta de outrem	341 616	22 609	161 896	35 882
- Sector Público -				
Trabalhador p/ conta de outrem - pessoal operário	70 986	6 376	27 869	13 027
Outros trabalhador p/ conta de outrem	275 116	13 698	124 423	35 462
- Outros Activos				
Trabalhador p/ conta própria (excepto agric.)	394 731	47 304	143 612	59 448
Empresários e trabalhadores agrícolas	275 161	40 622	75 582	44 497
Desempregado	110 054	0	0	12 298
- Não Activos				
Reformado	1 120 306	0	0	27 426
Aluno/Estudante e S.M.O.	3 896	0	0	0
Doméstico	92 242	0	0	1 409
Incapacitado permanente para o trabalho	51 029	0	0	1 509
Outros	47 394	0	0	3 734
Princípal Fonte de Recelta				
Rec. do trabalho por conta de outrem	1 519 637	140 387	541 849	227 701
Rec. do trabalho por conta própria	375 145	44 903	121 346	48 460
Assistência Social	30 938	0	1 942	1 279
Pensões	932 873	500	13 569	8 562
Outros	427 270	12 922	52 339	23 849
N° de Titulares de Recelta				
1 Titular	847 835	1 957	16 862	4 074
2 Titulares	1 369 417	12 033	446 186	83 569
3 Titulares	648 705	95 972	170 522	122 809
4 e mais Titulares	419 908	88 750	97 475	99 399
Regíme de Ocupação do Alojamento				
Proprietário	2 174 897	135 753	473 296	215 976
Arrendatário	855 109	52 536	181 575	77 667
Outros	255 858	10 423	76 174	16 208

**2.C1 - N° de agregados por algumas características dos agregados
segundo a situação económica do agregado**

(continuação)

Portugal	Ou Representante ou Cônjuge, único activo a exercer profissão	Dois ou mais activos a exercer profissão que não o Representante ou Cônjuge	Apenas um único activo a exercer profissão que não o Representante ou Cônjuge	Nenhum indivíduo activo a exercer profissão
1	6	7	8	9
Total	793 444	97 021	171 800	983 992
Dimensão do Agregado				
1 indivíduo	96 855	0	0	364 015
2 indivíduos	246 176	0	43 767	489 282
3 indivíduos	201 107	15 020	79 688	84 273
4 indivíduos	167 743	29 526	28 242	32 322
5 indivíduos	61 756	25 200	10 267	8 423
6 e mais indivíduos	19 808	27 274	9 835	5 676
Tipo de Agregado				
Ind. só com menos 30 anos	6 071	0	0	1 683
Ind. só, com idade >= 30 e < 65 anos	71 911	0	0	53 330
Ind. só com mais 65 anos	18 873	0	0	309 002
Casal sem crianças, ambos < 65 anos	106 632	0	0	44 807
Casal s/ crianças, pelo menos um > 65 anos	85 548	0	0	374 449
Casal com uma criança <= 16 anos	80 917	0	0	13 193
Casal com duas crianças <= 16 anos	69 545	0	0	7 978
Casal com três ou mais crianças <= 16 anos	31 500	0	0	2 946
Monoparental com crianças <= 16 anos	28 934	0	0	14 600
Casal ou monop. com criança >= 16 e < 21 anos	58 334	0	1 002	20 188
Outro tipo de agregado	235 180	97 021	170 797	141 816
Categoria Sócio-Económica				
- Sector Privado -				
Trabalhador p/ conta de outrem - pessoal operário	162 410	0	0	0
Outros trabalhador p/ conta de outrem	121 229	0	0	0
- Sector Público -				
Trabalhador p/ conta de outrem - pessoal operário	23 713	0	0	0
Outros trabalhador p/ conta de outrem	101 534	0	0	0
- Outros Activos				
Trabalhador p/ conta própria (excepto agric.)	144 367	0	0	0
Empresários e trabalhadores agrícolas	114 459	0	0	0
Desempregado	29 515	6 397	14 881	46 962
- Não Activos				
Reformado	74 788	67 208	130 777	820 108
Aluno/Estudante e S.M.O.	0	0	935	2 962
Doméstico	9 992	11 422	11 994	57 425
Incapacitado permanente para o trabalho	6 377	8 688	5 781	28 674
Outros	5 060	3 306	7 433	27 861
Principal Fonte de Receita				
Rec. do trabalho por conta de outrem	428 910	78 169	87 855	14 767
Rec. do trabalho por conta própria	138 029	6 260	9 402	6 745
Assistência Social	7 477	689	2 517	17 035
Pensões	95 607	7 582	45 959	761 095
Outros	123 422	4 320	26 067	184 350
N° de Titulares de Receita				
1 Titular	343 831	54	964	480 093
2 Titulares	297 493	814	86 873	442 448
3 Titulares	101 253	39 745	68 229	50 174
4 e mais Titulares	50 867	56 407	15 734	11 276
Regime de Ocupação do Alojamento				
Proprietário	518 694	64 582	115 035	651 561
Arrendatário	200 086	28 904	51 324	263 017
Outros	74 664	3 535	5 440	69 414

**2.CII - Distribuição percentual dos agregados por algumas características dos agregados
segundo a situação económica do agregado**

Portugal	Total	Representante, Cônjuge e outros activos a exercer profissão	Representante e Cônjuge únicos activos a exercer profissão	Ou Representante ou Cônjuge e pelo menos mais um activo a exercer profissão
1	2	3	4	5
Total	100,00	100,00	100,00	100,00
Dimensão do Agregado				
1 indivíduo	14,03	0,00	0,00	0,00
2 indivíduos	27,92	0,00	16,26	6,19
3 indivíduos	23,45	22,53	36,29	25,95
4 indivíduos	20,97	39,67	35,51	29,90
5 indivíduos	8,44	21,87	8,96	20,25
6 e mais indivíduos	5,20	15,92	2,98	17,71
Tipo de Agregado				
Ind. só com menos 30 anos	0,24	0,00	0,00	0,00
Ind. só, com idade >= 30 e < 65 anos	3,81	0,00	0,00	0,00
Ind. só com mais 65 anos	9,98	0,00	0,00	0,00
Casal sem crianças, ambos < 65 anos	7,64	0,00	13,63	0,00
Casal s/ crianças, pelo menos um > 65 anos	14,58	0,00	2,63	0,00
Casal com uma criança <= 16 anos	8,14	0,60	23,55	0,00
Casal com duas crianças <= 16 anos	6,58	0,47	18,83	0,04
Casal com três ou mais crianças <= 16 anos	1,81	0,30	3,26	0,19
Monoparental com crianças <= 16 anos	1,34	0,00	0,00	0,11
Casal ou monop. com criança >= 16 e < 21 anos	4,80	1,27	9,91	1,08
Outro tipo de agregado	41,08	97,36	28,19	98,58
Categoria Sócio-Económica				
- Sector Privado -				
Trabalhador p/ conta de outrem - pessoal operário	15,32	34,27	27,04	24,26
Outros trabalhador p/ conta de outrem	10,40	11,38	22,15	11,58
- Sector Público -				
Trabalhador p/ conta de outrem - pessoal operário	2,16	3,21	3,81	4,20
Outros trabalhador p/ conta de outrem	8,37	6,89	17,02	11,44
- Outros Activos				
Trabalhador p/ conta própria (excepto agric.)	12,01	23,81	19,64	19,19
Empresários e trabalhadores agrícolas	8,37	20,44	10,34	14,36
Desempregado	3,35	0,00	0,00	3,97
- Não Activos				
Reformado	34,09	0,00	0,00	8,85
Aluno/Estudante e S.M.O.	0,12	0,00	0,00	0,00
Doméstico	2,81	0,00	0,00	0,45
Incapacitado permanente para o trabalho	1,55	0,00	0,00	0,49
Outros	1,44	0,00	0,00	1,21
Principal Fonte de Receita				
Rec. do trabalho por conta de outrem	46,25	70,65	74,12	73,49
Rec. do trabalho por conta própria	11,42	22,60	16,60	15,64
Assistência Social	0,94	0,00	0,27	0,41
Pensões	28,39	0,25	1,86	2,76
Outros	13,00	6,50	7,16	7,70
Nº de Titulares de Receita				
1 Titular	25,80	0,98	2,31	1,31
2 Titulares	41,68	6,06	61,03	26,97
3 Titulares	19,74	48,30	23,33	39,63
4 e mais Titulares	12,78	44,66	13,33	32,08
Regime de Ocupação do Alojamento				
Proprietário	66,19	68,32	64,74	69,70
Arrendatário	26,02	26,44	24,84	25,07
Outros	7,79	5,25	10,42	5,23

**2.CII - Distribuição percentual dos agregados por algumas características dos agregados
segundo a situação económica do agregado**

(continuação)

Portugal	Ou Representante ou Cônjuge, único activo a exercer profissão	Dois ou mais activos a exercer profissão que não o Representante ou Cônjuge	Apenas um único activo a exercer profissão que não o Representante ou Cônjuge	Nenhum indivíduo activo a exercer profissão
1	6	7	8	9
Total	100,00	100,00	100,00	100,00
Dimensão do Agregado				
1 indivíduo	12,21	0,00	0,00	36,99
2 indivíduos	31,03	0,00	25,48	49,72
3 indivíduos	25,35	15,48	46,38	8,56
4 indivíduos	21,14	30,43	16,44	3,28
5 indivíduos	7,78	25,97	5,98	0,86
6 e mais indivíduos	2,50	28,11	5,72	0,58
Tipo de Agregado				
Ind. só com menos 30 anos	0,77	0,00	0,00	0,17
Ind. só, com idade >= 30 e < 65 anos	9,06	0,00	0,00	5,42
Ind. só com mais 65 anos	2,38	0,00	0,00	31,40
Casal sem crianças, ambos < 65 anos	13,44	0,00	0,00	4,55
Casal s/ crianças, pelo menos um > 65 anos	10,78	0,00	0,00	38,05
Casal com uma criança <= 16 anos	10,20	0,00	0,00	1,34
Casal com duas crianças <= 16 anos	8,76	0,00	0,00	0,81
Casal com três ou mais crianças <= 16 anos	3,97	0,00	0,00	0,30
Monoparental com crianças <= 16 anos	3,65	0,00	0,00	1,48
Casal ou monop. com criança >= 16 e < 21 anos	7,35	0,00	0,58	2,05
Outro tipo de agregado	29,64	100,00	99,42	14,41
Categoria Sócio-Económica				
- Sector Privado -				
Trabalhador p/ conta de outrem - pessoal operário	20,47	0,00	0,00	0,00
Outros trabalhador p/ conta de outrem	15,28	0,00	0,00	0,00
- Sector Público -				
Trabalhador p/ conta de outrem - pessoal operário	2,99	0,00	0,00	0,00
Outros trabalhador p/ conta de outrem	12,80	0,00	0,00	0,00
- Outros Activos				
Trabalhador p/ conta própria (excepto agric.)	18,19	0,00	0,00	0,00
Empresários e trabalhadores agrícolas	14,43	0,00	0,00	0,00
Desempregado	3,72	6,59	8,66	4,77
- Não Activos				
Reformado	9,43	69,27	76,12	83,35
Aluno/Estudante e S.M.O.	0,00	0,00	0,54	0,30
Doméstico	1,26	11,77	6,98	5,84
Incapacitado permanente para o trabalho	0,80	8,95	3,36	2,91
Outros	0,64	3,41	4,33	2,83
Principal Fonte de Recelta				
Rec. do trabalho por conta de outrem	54,06	80,57	51,14	1,50
Rec. do trabalho por conta própria	17,40	6,45	5,47	0,69
Assistência Social	0,94	0,71	1,46	1,73
Pensões	12,05	7,82	26,75	77,35
Outros	15,56	4,45	15,17	18,73
Nº de Titulares de Recelta				
1 Titular	43,33	0,06	0,56	48,79
2 Titulares	37,49	0,84	50,57	44,96
3 Titulares	12,76	40,97	39,71	5,10
4 e mais Titulares	6,41	58,14	9,16	1,15
Regime de Ocupação do Alojamento				
Proprietário	65,37	66,57	66,96	66,22
Arrendatário	25,22	29,79	29,87	26,73
Outros	9,41	3,64	3,17	7,05

**3.CI - Nº de agregados por alguns bens de equipamento, meios de transporte e outros bens
segundo a situação económica do agregado**

Portugal	Total	Representante, Cônjuge e outros activos a exercer profissão	Representante e Cônjuge únicos activos a exercer profissão	Ou Representante ou Cônjuge e pelo menos mais um activo a exercer profissão
1	2	3	4	5
Total	3 285 865	198 712	731 045	309 851
Bens de Equipamento				
Fogão	3 262 275	198 712	728 803	307 633
Micro-ondas	382 718	25 845	158 598	27 741
Frigorífico	3 106 324	192 092	721 474	296 041
Arca Congeladora	1 772 534	147 974	458 168	199 657
Aparelhos de Ar Condicionado	76 904	4 078	25 139	11 892
Aparelhos de Aquecimento Eléctrico	1 707 969	103 012	482 252	166 112
Aparelhos de Aquecimento a Gás/outro	568 132	43 098	154 460	68 301
Aparelhos de Aquecimento de Água	2 352 171	154 492	602 331	241 205
Televisão a preto e branco	694 348	43 204	124 192	77 151
Televisão a cores	2 886 387	190 953	704 007	284 799
Antena Parabólica	250 400	18 104	106 464	22 811
Aparelhagem de Alta-Fidelidade	1 011 740	83 297	370 172	129 770
Leitor de "Compact-Disc"	598 927	61 009	243 754	67 765
Rádio	2 965 711	189 229	695 183	290 119
Gravador, Gira-Discos	1 322 298	110 890	436 357	156 343
Aspirador	1 920 687	135 930	567 197	199 707
Máquina de Lavar Roupa	2 391 276	170 549	652 896	242 967
Máquina de Secar Roupa	175 122	13 416	80 552	24 670
Máquina de Lavar Loiça	420 851	25 640	180 444	39 438
Desumidificador	61 876	2 692	18 957	4 826
Máquina de Costura	1 581 610	114 103	312 612	175 696
Vídeo	1 338 374	109 347	473 580	163 579
Câmara de Vídeo	241 282	22 116	118 618	22 823
Material Fotográfico	1 309 696	106 816	473 320	146 592
Computador Pessoal	330 623	25 437	159 316	28 106
Telemóvel	66 775	5 279	32 350	5 801
Telefone	2 367 372	164 330	581 168	253 867
Meios de Transporte				
Bicicleta	718 960	62 675	249 965	69 948
Motorizada	561 589	73 055	130 799	84 283
Moto	64 434	9 682	18 423	12 750
Automóvel	1 707 282	150 044	556 518	204 051
Barco	8 088	233	1 744	112
Outros Bens				
Caravana, Roulotte	30 144	2 654	12 711	1 391
Barco de Recreio	13 092	244	5 080	54
Garagem no edifício	547 395	42 071	180 551	68 795
Garagem fora do edifício	199 221	18 937	57 677	21 247
Residência Secundária	145 890	11 390	43 736	17 979

**3.CI - N° de agregados por alguns bens de equipamento, meios de transporte e outros bens
segundo a situação económica do agregado**

(continuação)

Portugal	Ou Representante ou Cônjuge, único activo a exercer profissão	Dois ou mais activos a exercer profissão que não o Representante ou Cônjuge	Apenas um único activo a exercer profissão que não o Representante ou Cônjuge	Nenhum indivíduo activo a exercer profissão
1	6	7	8	9
Total	793 444	97 021	171 800	983 992
Bens de Equipamento				
Fogão	787 217	95 142	171 205	973 564
Micro-ondas	101 258	7 062	13 442	48 772
Frigorífico	754 050	91 028	164 936	886 703
Arca Congeladora	448 152	51 932	91 014	375 638
Aparelhos de Ar Condicionado	14 379	935	3 829	16 653
Aparelhos de Aquecimento Eléctrico	424 960	40 320	89 344	401 968
Aparelhos de Aquecimento a Gás/outro	130 443	18 514	21 230	132 086
Aparelhos de Aquecimento de Água	582 682	62 219	123 016	586 226
Televisão a preto e branco	146 038	29 933	36 997	236 834
Televisão a cores	721 677	86 783	153 391	744 778
Antena Parabólica	60 862	4 866	7 627	29 667
Aparelhagem de Alta-Fidelidade	238 897	29 313	54 080	106 211
Leitor de "Compact-Disc"	130 045	14 975	32 638	48 740
Rádio	727 350	91 564	156 893	815 375
Gravador, Gira-Discos	327 040	43 990	65 684	181 995
Aspirador	481 759	52 025	87 675	396 393
Máquina de Lavar Roupa	610 029	68 446	119 503	526 887
Máquina de Secar Roupa	35 746	3 064	6 229	11 444
Máquina de Lavar Louça	94 128	9 982	9 914	61 305
Desumidificador	17 715	2 983	3 613	11 090
Máquina de Costura	371 678	54 342	92 261	460 918
Vídeo	341 559	44 686	66 930	138 694
Câmara de Vídeo	46 355	6 930	6 570	17 870
Material Fotográfico	336 960	42 941	57 594	145 473
Computador Pessoal	79 101	8 177	13 064	17 424
Telemóvel	18 590	1 066	1 724	1 965
Telefone	577 157	70 915	128 889	591 046
Meios de Transporte				
Bicicleta	179 633	29 591	25 568	101 581
Motorizada	145 180	26 413	29 054	72 805
Moto	14 615	3 498	881	4 586
Automóvel	438 985	54 710	98 941	204 032
Barco	3 028	940	132	1 899
Outros Bens				
Caravana, Roulote	4 967	940	1 279	6 202
Barco de Recreio	4 678	1 279	54	1 702
Garagem no edifício	135 431	12 839	24 668	83 039
Garagem fora do edifício	51 587	5 872	9 424	34 477
Residência Secundária	30 589	4 952	8 769	28 474

3.CII - Distribuição percentual dos agregados por alguns bens de equipamento, meios de transporte e outros bens segundo a situação económica do agregado

Portugal	Total	Representante, Cónjuge e outros activos a exercer profissão	Representante e Cónjuge únicos activos a exercer profissão	Ou Representante ou Cónjuge e pelo menos mais um activo a exercer profissão
1	2	3	4	5
Total	100,00	100,00	100,00	100,00
Bens de Equipamento				
Fogão	99,28	100,00	99,69	99,28
Micro-ondas	11,65	13,01	21,69	8,95
Frigonífico	94,54	96,67	98,69	95,54
Arca Congeladora	53,94	74,47	62,67	64,44
Aparelhos de Ar Condicionado	2,34	2,05	3,44	3,84
Aparelhos de Aquecimento Eléctrico	51,98	51,84	65,97	53,61
Aparelhos de Aquecimento a Gás/outro	17,29	21,69	21,13	22,04
Aparelhos de Aquecimento de Água	71,58	77,75	82,39	77,85
Televisão a preto e branco	21,13	21,74	16,99	24,90
Televisão a cores	87,84	96,10	96,30	91,91
Antena Parabólica	7,62	9,11	14,56	7,36
Aparelhagem de Alta-Fidelidade	30,79	41,92	50,64	41,88
Leitor de "Compact-Disc"	18,23	30,70	33,34	21,87
Rádio	90,26	95,23	95,09	93,63
Gravador, Gira-Discos	40,24	55,80	59,69	50,46
Aspirador	58,45	68,41	77,59	64,45
Máquina de Lavar Roupas	72,77	85,83	89,31	78,41
Máquina de Secar Roupas	5,33	6,75	11,02	7,96
Máquina de Lavar Louça	12,81	12,90	24,68	12,73
Desumidificador	1,88	1,35	2,59	1,56
Máquina de Costura	48,13	57,42	42,76	56,70
Vídeo	40,73	55,03	64,78	52,79
Câmara de Vídeo	7,34	11,13	16,23	7,37
Material Fotográfico	39,86	53,75	64,75	47,31
Computador Pessoal	10,06	12,80	21,79	9,07
Telemóvel	2,03	2,66	4,43	1,87
Telefone	72,05	82,70	79,50	81,93
Meios de Transporte				
Bicicleta	21,88	31,54	34,19	22,57
Motorizada	17,09	36,76	17,89	27,20
Moto	1,96	4,87	2,52	4,11
Automóvel	51,96	75,51	76,13	65,85
Barco	0,25	0,12	0,24	0,04
Outros Bens				
Caravana, Roulotte	0,92	1,34	1,74	0,45
Barco de Recreio	0,40	0,12	0,69	0,02
Garagem no edifício	16,66	21,17	24,70	22,20
Garagem fora do edifício	6,06	9,53	7,89	6,86
Residência Secundária	4,44	5,73	5,98	5,80

3.CII - Distribuição percentual dos agregados por alguns bens de equipamento, meios de transporte e outros bens segundo a situação económica do agregado

(continuação)

Portugal	Ou Representante ou Cônjuge, único activo a exercer profissão	Dois ou mais activos a exercer profissão que não o Representante ou Cônjuge	Apenas um único activo a exercer profissão que não o Representante ou Cônjuge	Nenhum indivíduo activo a exercer profissão
1	6	7	8	9
Total	100,00	100,00	100,00	100,00
Bens de Equipamento				
Fogão	99,22	98,06	99,65	98,94
Micro-ondas	12,76	7,28	7,82	4,96
Frigorífico	95,04	93,82	96,00	90,11
Arca Congeladora	56,48	53,53	52,98	38,17
Aparelhos de Ar Condicionado	1,81	0,96	2,23	1,69
Aparelhos de Aquecimento Eléctrico	53,56	41,56	52,00	40,85
Aparelhos de Aquecimento a Gás/outra	16,44	19,08	12,36	13,42
Aparelhos de Aquecimento de Água	73,44	64,13	71,60	59,58
Televisão a preto e branco	18,41	30,85	21,54	24,07
Televisão a cores	90,95	89,45	89,28	75,69
Antena Parabólica	7,67	5,01	4,44	3,01
Aparelhagem de Alta-Fidelidade	30,11	30,21	31,48	10,79
Leitor de "Compact-Disc"	16,39	15,43	19,00	4,95
Rádio	91,67	94,38	91,32	82,86
Gravador, Gira-Discos	41,22	45,34	38,23	18,50
Aspirador	60,72	53,62	51,03	40,28
Máquina de Lavar Roupa	76,88	70,55	69,56	53,55
Máquina de Secar Roupa	4,51	3,16	3,63	1,16
Máquina de Lavar Louça	11,86	10,29	5,77	6,23
Desumidificador	2,23	3,07	2,10	1,13
Máquina de Costura	46,84	56,01	53,70	46,84
Vídeo	43,05	46,06	38,96	14,10
Câmara de Vídeo	5,84	7,14	3,82	1,82
Material Fotográfico	42,47	44,26	33,52	14,78
Computador Pessoal	9,97	8,43	7,60	1,77
Telemóvel	2,34	1,10	1,00	0,20
Telefone	72,74	73,09	75,02	60,07
Meios de Transporte				
Bicicleta	22,64	30,50	14,88	10,32
Motorizada	18,30	27,22	16,91	7,40
Moto	1,84	3,61	0,51	0,47
Automóvel	55,33	56,39	57,59	20,74
Barco	0,38	0,97	0,08	0,19
Outros Bens				
Caravana, Roulote	0,63	0,97	0,74	0,63
Barco de Recreio	0,59	1,32	0,03	0,17
Garagem no edifício	17,07	13,23	14,36	8,44
Garagem fora do edifício	6,50	6,05	5,49	3,50
Residência Secundária	3,86	5,10	5,10	2,89

**4.CI - Despesas Médias Anuais dos agregados
segundo a situação económica do agregado**

1	2 Portugal	3 Total	4 Representante, Cônjuge e outros activos a exercer profissão	5 Representante e Cônjuge únicos activos a exercer profissão	6 Ou Representante ou Cônjuge e pelo menos mais um activo a exercer profissão
	Total	2 319 389,6	3 215 924,0	3 330 683,9	3 016 016,7
1.	Prod. Alimentares, Bebidas e Tabaco	553 375,6	763 604,8	655 757,8	781 606,7
1.1.	Produtos Alimentares	480 391,8	655 699,5	565 737,0	659 056,4
1.1.1.	Cereais e prod. à base de cereais	73 733,7	103 704,0	81 605,1	109 069,2
1.1.2.	Carne e Derivados	142 507,4	214 538,8	170 359,0	206 123,4
1.1.3.	Peixes, Crustáceos, Moluscos e Derivados	74 469,3	92 376,7	88 001,3	99 226,0
1.1.4.	Leite, Prod.Lácteos (excepto manteiga) e Ovos	57 249,3	67 073,1	74 734,1	70 873,8
1.1.5.	Óleos e Gorduras	27 506,6	36 019,6	29 788,3	35 250,6
1.1.6.	Frutos, Legumes e Outros. Leguminosas Secas	64 424,8	86 711,9	76 475,0	84 039,5
1.1.7.	Batata, Mandioca e outros Tubérculos	19 251,0	27 653,2	19 436,6	27 885,8
1.1.8.	Açúcar	6 259,4	8 196,5	5 485,2	8 012,0
1.1.9.	Café, Chá e Cacao	6 568,4	7 918,1	7 663,7	7 582,7
1.1.10.	Outros Produtos Alimentares	8 421,9	11 507,7	12 188,7	10 993,4
1.2.	Bebidas não Alcoólicas	7 884,2	10 253,6	10 558,7	11 175,0
1.2.1.	Águas Minerais	7 884,2	10 253,6	10 558,7	11 175,0
1.3.	Bebidas Alcoólicas	31 307,3	48 263,4	36 440,8	51 486,7
1.3.1.	Bebidas Alcoólicas	31 307,3	48 263,4	36 440,8	51 486,7
1.4.	Tabaco	33 792,3	49 388,3	43 021,3	59 888,7
1.4.1.	Cigarros	33 619,6	49 295,4	42 834,4	59 780,2
1.4.2.	Outros Tabacos	172,7	92,9	186,9	108,5
2.	Vestuário e Calçado	145 519,0	206 621,6	222 794,1	197 359,8
2.1.	Vestuário incluindo Reparações	111 336,1	158 928,1	172 194,9	150 734,7
2.1.1.	Artigos de Vestuário	110 652,6	157 600,1	171 568,6	150 431,9
2.1.2.	Arranjo e Conservação de Vestuário	683,4	1 328,0	626,3	302,8
2.2.	Calçado incluindo Reparações	34 183,0	47 693,5	50 599,2	46 625,1
2.2.1.	Calçado	33 974,9	47 392,5	50 371,4	46 432,7
2.2.2.	Reparação de Calçado	208,1	301,0	227,8	192,4
3.	Habituação, Aquecimento e Iluminação	477 551,0	502 639,2	647 208,4	601 850,1
3.1.	Habituação e Despesas com Água	392 883,5	401 671,7	551 835,2	499 038,7
3.1.1.	Habituação	376 528,6	383 174,7	531 559,5	480 997,5
3.1.2.	Água	16 354,9	18 497,0	20 275,7	18 041,2
3.2.	Aquecimento e Iluminação	84 667,5	100 967,5	95 373,3	102 811,4
3.2.1.	Electricidade	61 922,9	78 676,2	74 554,2	77 690,8
3.2.2.	Gás	16 989,5	19 081,5	17 207,0	19 375,7
3.2.3.	Combustíveis Líquidos	107,2	15,3	57,1	43,2
3.2.4.	Outros Combustíveis	5 648,0	3 194,6	3 554,9	5 701,8
4.	Móveis, Artigos de Decoração.				
	Equipamento Doméstico. Manutenção	160 871,5	194 357,1	269 047,5	185 837,2
4.1.	Móveis, Art.Decoração. Revestimento de Chão. Reparação	58 478,6	65 357,9	110 189,2	68 206,0
4.1.1.	Móveis e Art.Decoração. Revestimento do Chão	56 022,9	64 576,6	107 042,9	65 230,2
4.1.2.	Reparação de Móveis e Acessórios	2 455,7	781,4	3 146,3	2 975,8
4.2.	Art.Domésticos.Têxteis e Outros Art. Domésticos. Reparação	16 755,9	22 238,8	26 400,3	21 017,3
4.2.1.	Art.Domésticos Têxteis e Outros Art. Domésticos	16 477,0	22 238,8	26 076,8	20 940,8
4.2.2.	Reparação de Artigos Domésticos à base de Têxteis	278,9	0,0	323,4	76,5
4.3.	Aparelhos Domést.Acessórios e Reparação	25 742,6	34 755,8	36 008,4	32 387,1
4.3.1.	Aparelhos Domésticos	20 572,4	29 475,4	31 755,2	25 157,7
4.3.2.	Acessórios e Reparação de Aparelhos Domésticos	5 170,2	5 280,4	4 253,2	7 229,5

**4.C1 - Despesas Médias Anuais dos agregados
segundo a situação económica do agregado**

Portugal		Total	Representante, Cônjuge e outros activos a exercer profissão	Representante e Cônjuge únicos activos a exercer profissão	Ou Representante ou Cônjuge e pelo menos mais um activo a exercer profissão
Escudos					
1	2	3	4	5	6
4.4.	Loças, Vidros e Utensílios Domésticos.				
	Reparações	10 061,1	15 377,6	16 274,3	15 605,4
4.4.1.	Loças, Vidros e Utensílios Domésticos	9 284,2	15 143,6	14 927,4	14 262,4
4.4.2.	Reparação de Utensílios Domésticos	776,9	234,0	1 346,9	1 343,0
4.5.	Bens e Serviços para Manutenção	29 855,8	37 343,6	40 058,5	37 247,6
4.5.1.	Artigos Domésticos não Duráveis	26 473,2	34 816,4	35 077,5	32 979,8
4.5.2.	Serviços para Limpeza e Manutenção da Habitação	3 382,6	2 527,1	4 981,0	4 267,7
4.6.	Serviços Domésticos	19 977,5	19 283,4	40 116,8	11 373,8
4.6.1.	Serviços Domésticos	19 977,5	19 283,4	40 116,8	11 373,8
5.	Serviços Médicos e de Saúde	106 886,4	116 180,2	128 090,4	125 505,0
5.1.	Medicamentos. Outros Prod.Farmacêuticos	41 793,6	35 007,9	34 016,9	47 318,5
5.1.1.	Medicamentos e Outros Produtos Farmacêuticos	41 793,6	35 007,9	34 016,9	47 318,5
5.2.	Aparelhos e Material Terapêutico	6 536,2	9 492,4	8 619,9	6 342,5
5.2.1.	Aparelhos e Material Terapêutico	6 536,2	9 492,4	8 619,9	6 342,5
5.3.	Serviços Médicos, de Enfermagem, Paramédicos e Outros	53 610,9	68 471,4	75 736,3	64 751,0
5.3.1.	Serv.Médicos, de Enfermagem, Paramédicos e Outros	53 610,9	68 471,4	75 736,3	64 751,0
5.4.	Cuidados Hospitalares e Análogos	3 737,5	2 345,9	6 966,4	5 802,7
5.4.1.	Cuidados Hospitalares e Análogos	3 737,5	2 345,9	6 966,4	5 802,7
5.5.	Despesas Seguros de Acidentes e Doença	933,6	822,7	2 135,0	1 221,3
5.5.1.	Despesas com Seguros de Acidentes e Doença	933,6	822,7	2 135,0	1 221,3
5.6.	Outras Despesas com Saúde n.d.	274,7	39,9	615,9	69,0
5.6.1.	Outras Despesas com Saúde n.d.	274,7	39,9	615,9	69,0
6.	Transportes e Comunicações	439 320,6	785 218,0	666 374,4	592 840,0
6.1.	Compra de Automóveis, Caravanas, Motocicletas e Outros	169 875,0	318 894,4	263 532,8	203 476,8
6.1.1.	Compra de Veículos Automóveis	163 136,0	298 777,1	255 334,0	187 565,9
6.1.2.	Compra de Outros meios de Transporte Pessoal	6 738,9	20 117,3	8 198,8	15 910,9
6.2.	Despesas com Utilização de Veículos	195 481,5	370 052,2	307 913,9	285 319,8
6.2.1.	Pneus, Peças e Acessórios. Despesas com Reparação	74 966,9	134 294,9	118 312,2	95 155,4
6.2.2.	Gasolina, Gasóleo e Lubrificantes	81 430,7	163 799,2	130 410,3	129 307,4
6.2.3.	Outras Despesas	39 083,9	71 958,1	59 191,4	60 857,0
6.3.	Serviços de Transporte	28 712,0	41 706,9	36 784,6	48 813,2
6.3.1.	Transportes Urbanos e Suburbanos	23 674,8	37 889,8	30 213,2	42 670,6
6.3.2.	Transportes de Longo Curso	5 037,2	3 817,2	6 571,4	6 142,6
6.4.	Correios e Telecomunicações	45 252,2	54 564,4	58 143,1	55 230,1
6.4.1.	Serviços de Correios	244,1	119,7	271,7	234,3
6.4.2.	Serviços de Telecomunicações	44 804,1	54 208,9	57 205,4	54 850,7
6.4.3.	Equipamento de Comunicação	204,0	235,8	666,0	145,1
7.	Distrações, Espectáculos, Instrução e Cultura	96 949,8	116 694,0	183 241,7	105 737,8
7.1.	Aparelhos, Art. Recreativos. Acessórios para Reparação	38 211,9	49 016,2	63 371,0	46 120,6
7.1.1.	Aparelhos de Rádio, Televisão e Outros	11 336,7	19 292,6	17 205,1	13 728,0
7.1.2.	Material Fotog Instrum. Musicais.Outros Recreativos	4 856,3	2 195,1	12 408,2	4 862,3
7.1.3.	Outros Artigos Recreativos	18 659,7	25 643,6	30 571,2	24 722,2
7.1.4.	Peças, Acessórios Reparação de Artigos Recreativos	3 359,2	1 884,9	3 186,5	2 808,2
7.2.	Serviços Distração.Espectáculos.Cultura	9 860,2	15 920,6	15 871,7	10 383,7
7.2.1.	Despesas c/Teatro, Cinema e Outros Locais Distração	2 246,6	5 450,5	3 514,0	3 399,3
7.2.2.	Outras Despesas c/Serv.Distração, Espect e Cultura	7 613,6	10 470,1	12 357,8	6 984,4

**4.CI - Despesas Médias Anuais dos agregados
segundo a situação económica do agregado**

1	Portugal	Total	Representante, Cônjuge e outros activos a exercer profissão	Representante e Cônjuge únicos activos a exercer profissão	Ou Representante ou Cônjuge e pelo menos mais um activo a exercer profissão
			4	5	6
Escudos					
1	2	3	4	5	6
7.3.	Livros, Jornais, Periódicos e Outros	18 802,8	24 474,8	31 800,6	22 754,2
7.3.1.	Livros, Jornais, Periódicos e Outros	18 802,8	24 474,8	31 800,6	22 754,2
7.4.	Instrução	30 074,9	27 282,4	72 198,4	26 479,3
7.4.1.	Instrução	30 074,9	27 282,4	72 198,4	26 479,3
8.	Outros Bens e Serviços	286 029,4	467 267,9	478 323,8	368 064,2
8.1.	Higiene e Cuidados Pessoais	41 757,2	58 871,8	65 040,7	55 323,2
8.1.1.	Serv. Cabeleireiro, Institutos de Beleza e Análogos	17 018,5	25 596,3	23 108,4	24 046,8
8.1.2.	Artigos de Higiene e Cuidados Pessoais	24 738,8	33 275,5	41 932,3	31 276,4
8.2.	Outros Artigos	12 863,6	14 893,4	20 305,2	17 885,0
8.2.1.	Jóias, Relógios e Pedras Preciosas. Reparação	4 994,0	6 163,4	7 743,3	8 499,9
8.2.2.	Outros Artigos de Uso Pessoal	4 582,3	6 654,4	6 967,5	6 219,1
8.2.3.	Material de Papelaria e Desenho	3 287,3	2 075,6	5 594,4	3 166,0
8.3.	Desp. Restaurantes, Cafés, Hotéis e Similares	211 433,1	373 262,7	358 158,1	276 033,2
8.3.1.	Despesas em Restaurantes, Cafés e Similares	205 642,2	369 536,2	347 123,4	271 454,7
8.3.2.	Despesas em Hotéis e Outros Alojamentos Similares	5 790,9	3 726,5	11 034,7	4 578,4
8.4.	Viagens Turísticas, tudo incluído	7 176,8	9 053,1	14 486,8	4 974,0
8.4.1.	Viagens Turísticas, tudo incluído	7 176,8	9 053,1	14 486,8	4 974,0
8.5.	Serviços Financeiros	5 698,2	5 765,0	10 678,0	7 634,1
8.5.1.	Serviços Financeiros	5 698,2	5 765,0	10 678,0	7 634,1
8.6.	Outros Serviços	7 100,6	5 421,9	9 655,1	6 214,7
8.6.1.	Outros Serviços	7 100,6	5 421,9	9 655,1	6 214,7
9.	Outras Despesas	52 886,2	63 341,2	79 845,6	57 215,9
9.1.	Taxas Diversas	2 392,0	3 864,1	3 821,6	3 271,1
9.1.1.	Taxas Diversas	2 206,0	3 666,8	3 570,8	3 158,2
9.1.2.	Outras Taxas	186,1	197,3	250,9	112,9
9.2.	Outras Despesas	50 494,2	59 477,1	76 024,0	53 944,8
9.2.1.	Outras Despesas	18,9	0,0	0,1	188,4
9.2.2.	Dinheiro de Bolso para Crianças	2 053,8	4 672,3	4 097,8	849,1
9.2.3.	Despesas Diversas	48 421,5	54 804,8	71 926,2	52 907,3

**4.CI - Despesas Médias Anuais dos agregados
segundo a situação económica do agregado**

(continuação)

1	2	3	4	5	6	Escudos			
						7	8	9	10
	Total					2 193 749,9	2 941 769,5	2 284 076,2	1 213 757,2
1.	Prod. Alimentares, Bebidas e Tabaco					535 254,8	830 154,0	599 181,6	342 313,2
1.1.	Produtos Alimentares					466 602,1	680 057,1	514 640,1	310 775,9
1.1.1.	Cereais e prod. à base de cereais					70 205,3	112 037,8	78 060,6	49 019,3
1.1.2.	Carne e Derivados					136 746,0	214 320,6	153 360,6	82 906,8
1.1.3.	Peixes, Crustáceos, Moluscos e Derivados					73 002,9	90 923,7	78 158,6	51 919,6
1.1.4.	Leite, Prod.Lácteos (excepto manteiga) e Ovos					58 697,3	75 055,2	54 806,2	35 488,3
1.1.5.	Óleos e Gorduras					26 191,5	36 394,0	37 223,0	20 141,7
1.1.6.	Frutos, Legumes e Outros. Leguminosas Secas					62 754,3	89 006,6	64 924,2	43 630,9
1.1.7.	Batata, Mandioca e outros Tubérculos					18 344,5	31 430,0	25 145,2	13 198,3
1.1.8.	Açúcar					6 013,8	11 617,8	7 038,7	5 425,1
1.1.9.	Café, Chá e Cacau					6 528,4	8 932,7	7 851,1	4 737,9
1.1.0.	Outros Produtos Alimentares					8 118,0	10 338,5	8 071,9	4 307,8
1.2.	Bebidas não Alcoólicas					8 104,9	9 534,0	8 120,5	4 000,6
1.2.1.	Águas Minerais					8 104,9	9 534,0	8 120,5	4 000,6
1.3.	Bebidas Alcoólicas					29 272,3	61 927,2	28 740,6	16 785,0
1.3.1.	Bebidas Alcoólicas					29 272,3	61 927,2	28 740,6	16 785,0
1.4.	Tabaco					31 275,6	78 635,8	47 680,4	10 751,7
1.4.1.	Cigarros					31 121,4	78 428,9	47 596,3	10 526,3
1.4.2.	Outros Tabacos					154,2	206,9	84,1	225,4
2.	Vestuário e Calçado					136 361,4	204 570,0	143 417,0	61 373,8
2.1.	Vestuário incluindo Reparações					103 398,4	154 320,9	108 161,7	46 820,9
2.1.1.	Artigos de Vestuário					102 523,9	153 695,1	107 333,8	46 279,0
2.1.2.	Arranjo e Conservação de Vestuário					874,5	625,9	828,0	541,8
2.2.	Calçado incluindo Reparações					32 962,9	50 249,0	35 255,3	14 552,9
2.2.1.	Calçado					32 739,0	49 990,6	35 081,9	14 385,0
2.2.2.	Reparação de Calçado					223,9	258,4	173,4	167,9
3.	Habitação, Aquecimento e Iluminação					472 617,6	382 371,6	485 463,5	319 280,0
3.1.	Habitação e Despesas com Água					385 991,1	297 289,2	394 667,5	254 261,8
3.1.1.	Habitação					369 202,7	282 025,8	377 993,4	242 081,2
3.1.2.	Água					16 788,4	15 263,4	16 674,1	12 180,7
3.2.	Aquecimento e Iluminação					86 626,5	85 082,4	90 796,0	65 018,2
3.2.1.	Electricidade					60 923,0	63 718,9	66 532,4	44 014,8
3.2.2.	Gás					16 770,6	18 230,9	18 545,6	15 436,3
3.2.3.	Combustíveis Líquidos					51,1	0,0	196,3	223,2
3.2.4.	Outros Combustíveis					8 881,9	3 132,6	5 521,7	5 343,9
4.	Móveis, Artigos de Decoração.								
	Equipamento Doméstico. Manutenção					144 545,1	186 091,1	118 570,3	83 943,5
4.1.	Móveis, Art.Decoração. Revestimento de Chão. Reparação					54 838,5	61 718,0	32 978,0	22 676,4
4.1.1.	Móveis e Art.Decoração. Revestimento do Chão					53 162,3	61 138,8	28 367,5	20 122,3
4.1.2.	Reparação de Móveis e Acessórios					1 676,2	579,2	4 610,5	2 554,2
4.2.	Art.Domésticos.Têxteis e Outros Art. Domésticos. Reparação					14 733,3	15 566,2	9 532,0	10 151,1
4.2.1.	Art.Domésticos Têxteis e Outros Art. Domésticos					14 413,3	15 287,0	9 418,8	9 789,4
4.2.2.	Reparação de Artigos Domésticos à base de Têxteis					320,0	279,1	113,2	361,7
4.3.	Aparelhos Domést.Acessórios e Reparação					25 897,7	34 387,0	18 903,3	14 419,9
4.3.1.	Aparelhos Domésticos					18 887,9	28 630,1	12 456,5	11 003,1
4.3.2.	Acessórios e Reparação de Aparelhos Domésticos					7 009,7	5 756,9	6 446,7	3 416,8

**4.CI - Despesas Médias Anuais dos agregados
segundo a situação económica do agregado**

(continuação)

1	2 Portugal	Ou Representante ou Cónjuge, único activo a exercer profissão	Dois ou mais activos a exercer profissão que não o Representante ou Cónjuge	Apenas um único activo a exercer profissão que não o Representante ou Cónjuge	Nenhum indivíduo activo a exercer profissão
		Escudos			
1	2	7	8	9	10
4.4.	Loiças, Vidros e Utensílios Domésticos.				
	Reparações	6 906,4	24 466,4	8 408,5	4 037,6
4.4.1.	Loiças, Vidros e Utensílios Domésticos	6 333,0	23 559,9	7 208,5	3 675,5
4.4.2.	Reparação de Utensílios Domésticos	573,5	906,5	1 200,0	362,1
4.5.	Bens e Serviços para Manutenção	29 400,0	35 371,6	31 266,7	18 013,6
4.5.1.	Artigos Domésticos não Duráveis	25 978,2	32 494,2	28 113,3	15 866,1
4.5.2.	Serviços para Limpeza e Manutenção da Habitação	3 421,8	2 877,4	3 153,4	2 147,5
4.6.	Serviços Domésticos	12 769,2	14 581,9	17 481,9	14 645,0
4.6.1.	Serviços Domésticos	12 769,2	14 581,9	17 481,9	14 645,0
5.	Serviços Médicos e de Saúde	97 148,1	123 500,2	90 077,5	92 542,5
5.1.	Medicamentos. Outros Prod. Farmacêuticos	38 130,2	49 210,0	45 929,4	48 702,4
5.1.1.	Medicamentos e Outros Produtos Farmacêuticos	38 130,2	49 210,0	45 929,4	48 702,4
5.2.	Aparelhos e Material Terapêutico	6 178,7	7 838,7	5 935,2	4 716,8
5.2.1.	Aparelhos e Material Terapêutico	6 178,7	7 838,7	5 935,2	4 716,8
5.3.	Serviços Médicos, de Enfermagem, Paramédicos e Outros	50 144,4	64 761,1	35 983,2	35 437,8
5.3.1.	Serv. Médicos, de Enfermagem, Paramédicos e Outros	50 144,4	64 761,1	35 983,2	35 437,8
5.4.	Cuidados Hospitalares e Análogos	1 847,2	509,5	1 332,3	3 231,7
5.4.1.	Cuidados Hospitalares e Análogos	1 847,2	509,5	1 332,3	3 231,7
5.5.	Despesas Seguros de Acidentes e Doença	665,5	1 052,5	676,5	222,1
5.5.1.	Despesas com Seguros de Acidentes e Doença	665,5	1 052,5	676,5	222,1
5.6.	Outras Despesas com Saúde n.d.	182,2	128,4	221,0	231,8
5.6.1.	Outras Despesas com Saúde n.d.	182,2	128,4	221,0	231,8
6.	Transportes e Comunicações	422 829,1	618 422,0	469 512,0	142 807,1
6.1.	Compra de Automóveis, Caravanas, Motos, Bicicletas e Outros	168 983,8	288 383,7	195 178,0	44 234,3
6.1.1.	Compra de Veículos Automóveis	164 903,4	267 089,6	189 668,6	43 246,6
6.1.2.	Compra de Outros meios de Transporte Pessoal	4 080,4	21 294,0	5 509,4	987,8
6.2.	Despesas com Utilização de Veículos	180 292,8	222 387,7	207 588,2	55 888,8
6.2.1.	Pneus, Peças e Acessórios. Despesas com Reparação	73 238,2	63 958,5	90 212,8	24 243,5
6.2.2.	Gasolina, Gasóleo e Lubrificantes	70 659,4	106 573,2	77 483,2	20 227,6
6.2.3.	Outras Despesas	36 395,3	51 856,0	39 892,3	11 417,7
6.3.	Serviços de Transporte	26 893,5	62 127,0	22 491,1	13 018,4
6.3.1.	Transportes Urbanos e Suburbanos	20 823,7	49 201,0	19 639,9	10 451,6
6.3.2.	Transportes de Longo Curso	6 069,8	12 926,0	2 851,2	2 566,8
6.4.	Correios e Telecomunicações	46 659,0	45 523,7	44 254,6	29 665,5
6.4.1.	Serviços de Correios	379,9	308,2	418,1	105,4
6.4.2.	Serviços de Telecomunicações	46 190,2	45 208,8	43 803,6	29 545,0
6.4.3.	Equipamento de Comunicação	88,9	6,7	32,9	15,1
7.	Distrações, Espectáculos, Instrução e Cultura	92 855,5	139 705,0	82 727,2	27 654,8
7.1.	Aparelhos, Art. Recreativos. Acessórios para Reparação	37 567,2	74 899,8	33 375,8	12 594,9
7.1.1.	Aparelhos de Rádio, Televisão e Outros	10 560,2	17 840,0	10 713,6	4 710,9
7.1.2.	Material Fotog. Instrum. Musicais. Outros Recreativos	4 570,7	3 630,0	3 857,3	306,9
7.1.3.	Outros Artigos Recreativos	19 153,4	24 477,0	15 726,1	6 031,3
7.1.4.	Peças, Acessórios. Reparação de Artigos Recreativos	3 282,9	28 952,8	3 078,8	1 545,9
7.2.	Serviços Distração. Espectáculos. Cultura	8 562,9	17 492,1	10 150,7	4 248,1
7.2.1.	Despesas c/Teatro, Cinema e Outros Locais Distração	1 697,0	5 402,6	2 532,7	376,9
7.2.2.	Outras Despesas c/Serv. Distração, Espect. e Cultura	6 865,9	12 089,5	7 618,0	3 871,2

**4.C1 - Despesas Médias Anuais dos agregados
segundo a situação económica do agregado**

(continuação)

1	2 Portugal	Ou Representante ou Cônjuge, único activo a exercer profissão	Dois ou mais activos a exercer profissão que não o Representante ou Cônjuge	Apenas um único activo a exercer profissão que não o Representante ou Cônjuge	Nenhum indivíduo activo a exercer profissão
		Escudos			
1	2	7	8	9	10
7.3.	Livros, Jornais, Periódicos e Outros	19 528,3	23 423,0	16 336,1	6 146,7
7.3.1.	Livros, Jornais, Periódicos e Outros	19 528,3	23 423,0	16 336,1	6 146,7
7.4.	Instrução	27 197,0	23 890,1	22 864,6	4 665,1
7.4.1.	Instrução	27 197,0	23 890,1	22 864,6	4 665,1
8.	Outros Bens e Serviços	247 496,2	404 248,2	266 245,8	103 603,5
8.1.	Higiene e Cuidados Pessoais	38 507,6	56 508,5	39 649,3	18 265,0
8.1.1.	Serv.Cabeleireiro, Institutos de Beleza e Análogos	15 053,7	22 899,5	16 574,9	9 630,5
8.1.2.	Artigos de Higiene e Cuidados Pessoais	23 453,9	33 609,0	23 074,5	8 634,5
8.2.	Outros Artigos	12 181,5	18 230,9	12 266,0	5 469,0
8.2.1.	Jóias, Relógios e Pedras Preciosas. Reparação	3 916,6	7 014,8	5 773,7	2 144,8
8.2.2.	Outros Artigos de Uso Pessoal	3 723,0	7 096,8	4 629,2	2 313,2
8.2.3.	Materiais de Papelaria e Desenho	4 541,9	4 119,3	1 863,1	1 011,0
8.3.	Desp.Restaurantes, Cafés, Hotéis e Similares	178 080,4	297 280,0	200 870,1	69 676,6
8.3.1.	Despesas em Restaurantes, Cafés e Similares	173 939,1	285 274,4	195 536,6	66 185,6
8.3.2.	Despesas em Hotéis e Outros Alojamentos Similares	4 141,3	12 005,6	5 333,5	3 491,0
8.4.	Viagens Turísticas, tudo incluído	5 433,6	11 579,4	2 883,6	3 781,6
8.4.1.	Viagens Turísticas, tudo incluído	5 433,6	11 579,4	2 883,6	3 781,6
8.5.	Serviços Financeiros	6 635,4	4 769,7	4 016,9	1 004,7
8.5.1.	Serviços Financeiros	6 635,4	4 769,7	4 016,9	1 004,7
8.6.	Outros Serviços	6 657,6	15 879,7	6 559,9	5 406,5
8.6.1.	Outros Serviços	6 657,6	15 879,7	6 559,9	5 406,5
9.	Outras Despesas	44 642,0	52 707,4	28 881,3	40 238,8
9.1.	Taxas Diversas	2 328,4	2 994,7	2 361,4	753,1
9.1.1.	Taxas Diversas	2 114,5	2 527,9	2 144,1	650,0
9.1.2.	Outras Taxas	213,9	466,8	217,3	103,1
9.2.	Outras Despesas	42 313,6	49 712,8	26 519,9	39 485,7
9.2.1.	Outras Despesas	4,5	0,0	0,7	0,0
9.2.2.	Dinheiro de Bolso para Crianças	2 767,5	552,7	1 004,8	141,5
9.2.3.	Despesas Diversas	39 541,6	49 160,1	25 514,5	39 344,2

**4.CII - Estrutura das Despesas Médias Anuais dos agregados
segundo a situação económica do agregado**

1	Portugal	Total	Representante,	Representante e Cônjuge	Ou Representante ou
			Cônjuge e outros activos a exercer profissão	únicos activos a exercer profissão	Cônjuge e pelo menos mais um activo a exercer profissão
Percentagem					
1	2	3	4	5	6
	Total	100,00	100,00	100,00	100,00
1.	Prod. Alimentares, Bebidas e Tabaco	23,86	23,74	19,69	25,92
1.1.	Produtos Alimentares	20,71	20,39	16,99	21,85
1.1.1.	Cereais e prod. à base de cereais	3,18	3,22	2,45	3,62
1.1.2.	Carne e Derivados	6,14	6,67	5,11	6,83
1.1.3.	Peixes, Crustáceos, Moluscos e Derivados	3,21	2,87	2,64	3,29
1.1.4.	Leite, Prod.Lácteos (excepto manteiga) e Ovos	2,47	2,09	2,24	2,35
1.1.5.	Óleos e Gorduras	1,19	1,12	0,89	1,17
1.1.6.	Frutos, Legumes e Outros. Leguminosas Secas	2,78	2,70	2,30	2,79
1.1.7.	Batata, Mandioca e outros Tubérculos	0,83	0,86	0,58	0,92
1.1.8.	Açúcar	0,27	0,25	0,16	0,27
1.1.9.	Café, Chá e Cacau	0,28	0,25	0,23	0,25
1.1.0.	Outros Produtos Alimentares	0,36	0,36	0,37	0,36
1.2.	Bebidas não Alcoólicas	0,34	0,32	0,32	0,37
1.2.1.	Águas Minerais	0,34	0,32	0,32	0,37
1.3.	Bebidas Alcoólicas	1,35	1,50	1,09	1,71
1.3.1.	Bebidas Alcoólicas	1,35	1,50	1,09	1,71
1.4.	Tabaco	1,46	1,54	1,29	1,99
1.4.1.	Cigarros	1,45	1,53	1,29	1,98
1.4.2.	Outros Tabacos	0,01	0,00	0,01	0,00
2.	Vestuário e Calçado	6,27	6,42	6,69	6,54
2.1.	Vestuário incluindo Reparações	4,80	4,94	5,17	5,00
2.1.1.	Artigos de Vestuário	4,77	4,90	5,15	4,99
2.1.2.	Arranjo e Conservação de Vestuário	0,03	0,04	0,02	0,01
2.2.	Calçado incluindo Reparações	1,47	1,48	1,52	1,55
2.2.1.	Calçado	1,46	1,47	1,51	1,54
2.2.2.	Reparação de Calçado	0,01	0,01	0,01	0,01
3.	Habituação, Aquecimento e Iluminação	20,59	15,63	19,43	19,96
3.1.	Habituação e Despesas com Água	16,94	12,49	16,57	16,55
3.1.1.	Habituação	16,23	11,91	15,96	15,95
3.1.2.	Água	0,71	0,58	0,61	0,60
3.2.	Aquecimento e Iluminação	3,65	3,14	2,86	3,41
3.2.1.	Electricidade	2,67	2,45	2,24	2,58
3.2.2.	Gás	0,73	0,59	0,52	0,64
3.2.3.	Combustíveis Líquidos	0,00	0,00	0,00	0,00
3.2.4.	Outros Combustíveis	0,24	0,10	0,11	0,19
4.	Móveis, Artigos de Decoração. Equipamento Doméstico. Manutenção	6,94	6,04	8,08	6,16
4.1.	Móveis, Art.Decoração. Revestimento de Chão. Reparação	2,52	2,03	3,31	2,26
4.1.1.	Móveis e Art.Decoração. Revestimento do Chão	2,42	2,01	3,21	2,16
4.1.2.	Reparação de Móveis e Acessórios	0,11	0,02	0,09	0,10
4.2.	Art.Domésticos.Têxteis e Outros Art. Domésticos. Reparação	0,72	0,69	0,79	0,70
4.2.1.	Art.Domésticos Têxteis e Outros Art. Domésticos	0,71	0,69	0,78	0,69
4.2.2.	Reparação de Artigos Domésticos à base de Têxteis	0,01	0,00	0,01	0,00
4.3.	Aparelhos Domést.Acessórios e Reparação	1,11	1,08	1,08	1,07
4.3.1.	Aparelhos Domésticos	0,89	0,92	0,95	0,83
4.3.2.	Acessórios e Reparação de Aparelhos Domésticos	0,22	0,16	0,13	0,24

**4.CII - Estrutura das Despesas Médias Anuais dos agregados
segundo a situação económica do agregado**

1	Portugal	Total	Representante, Cônjuge e outros activos a exercer profissão	Representante e Cônjuge únicos activos a exercer profissão	Ou Representante ou Cônjuge e pelo menos mais um activo exercer profissão
1	2	3	4	5	6
4.4.	Loiças, Vidros e Utensílios Domésticos.				
	Reparações	0,43	0,48	0,49	0,52
4.4.1.	Loiças, Vidros e Utensílios Domésticos	0,40	0,47	0,45	0,47
4.4.2.	Reparação de Utensílios Domésticos	0,03	0,01	0,04	0,04
4.5.	Bens e Serviços para Manutenção	1,29	1,16	1,20	1,23
4.5.1.	Artigos Domésticos não Duráveis	1,14	1,08	1,05	1,09
4.5.2.	Serviços para Limpeza e Manutenção da Habitação	0,15	0,08	0,15	0,14
4.6.	Serviços Domésticos	0,86	0,60	1,20	0,38
4.6.1.	Serviços Domésticos	0,86	0,60	1,20	0,38
5.	Serviços Médicos e de Saúde	4,61	3,61	3,85	4,16
5.1.	Medicamentos. Outros Prod.Farmacêuticos	1,80	1,09	1,02	1,57
5.1.1.	Medicamentos e Outros Produtos Farmacêuticos	1,80	1,09	1,02	1,57
5.2.	Aparelhos e Material Terapêutico	0,28	0,30	0,26	0,21
5.2.1.	Aparelhos e Material Terapêutico	0,28	0,30	0,26	0,21
5.3.	Serviços Médicos, de Enfermagem, Paramédicos e Outros	0,00	0,00	0,00	0,00
5.3.1.	Serv.Médicos, de Enfermagem, Paramédicos e Outros	2,31	2,13	2,27	2,15
5.4.	Cuidados Hospitalares e Análogos	0,16	0,07	0,21	0,19
5.4.1.	Cuidados Hospitalares e Análogos	0,16	0,07	0,21	0,19
5.5.	Despesas Seguros de Acidentes e Doença	0,04	0,03	0,06	0,04
5.5.1.	Despesas com Seguros de Acidentes e Doença	0,04	0,03	0,06	0,04
5.6.	Outras Despesas com Saúde n.d.	0,01	0,00	0,02	0,00
5.6.1.	Outras Despesas com Saúde n.d.	0,01	0,00	0,02	0,00
6.	Transportes e Comunicações	18,94	24,42	20,01	19,66
6.1.	Compra de Automóveis, Caravanas, Motos, Bicicletas e Outros	7,32	9,92	7,91	6,75
6.1.1.	Compra de Veículos Automóveis	7,03	9,29	7,67	6,22
6.1.2.	Compra de Outros meios de Transporte Pessoal	0,29	0,63	0,25	0,53
6.2.	Despesas com Utilização de Veículos	8,43	11,51	9,24	9,46
6.2.1.	Pneus, Peças e Acessórios. Despesas com Reparação	3,23	4,18	3,55	3,16
6.2.2.	Gasolina, Gasóleo e Lubrificantes	3,51	5,09	3,92	4,29
6.2.3.	Outras Despesas	1,69	2,24	1,78	2,02
6.3.	Serviços de Transporte	1,24	1,30	1,10	1,62
6.3.1.	Transportes Urbanos e Suburbanos	1,02	1,18	0,91	1,41
6.3.2.	Transportes de Longo Curso	0,22	0,12	0,20	0,20
6.4.	Correios e Telecomunicações	1,95	1,70	1,75	1,83
6.4.1.	Serviços de Correios	0,01	0,00	0,01	0,01
6.4.2.	Serviços de Telecomunicações	1,93	1,69	1,72	1,82
6.4.3.	Equipamento de Comunicação	0,01	0,01	0,02	0,00
7.	Distracções, Espectáculos, Instrução e Cultura	4,18	3,63	5,50	3,51
7.1.	Aparelhos, Art. Recreativos. Acessórios para Reparação	1,65	1,52	1,90	1,53
7.1.1.	Aparelhos de Rádio, Televisão e Outros	0,49	0,60	0,52	0,46
7.1.2.	Material Fotog.Instrum. Musicais.Outros Recreativos	0,21	0,07	0,37	0,16
7.1.3.	Outros Artigos Recreativos	0,80	0,80	0,92	0,82
7.1.4.	Peças, Acessórios.Reparação de Artigos Recreativos	0,14	0,06	0,10	0,09
7.2.	Serviços Distracção,Espectáculos.Cultura	0,43	0,50	0,48	0,34
7.2.1.	Despesas c/Teatro, Cinema e Outros Locais Distracção	0,10	0,17	0,11	0,11
7.2.2.	Outras Despesas c/Serv.Distracção, Espect. e Cultura	0,33	0,33	0,37	0,23

**4.CII - Estrutura das Despesas Médias Anuais dos agregados
segundo a situação económica do agregado**

1	Portugal	Total	Representante, Cônjuge e outros activos a exercer profissão	Representante e Cônjuge únicos activos a exercer profissão	Ou Representante ou Cônjuge e pelo menos mais um activo a exercer profissão
			Porcentagem		
2	3	4	5	6	
7.3.	Livros, Jornais, Periódicos e Outros	0,81	0,76	0,95	0,75
7.3.1.	Livros, Jornais, Periódicos e Outros	0,81	0,76	0,95	0,75
7.4.	Instrução	1,30	0,85	2,17	0,88
7.4.1.	Instrução	1,30	0,85	2,17	0,88
8.	Outros Bens e Serviços	12,33	14,53	14,36	12,20
8.1.	Higiene e Cuidados Pessoais	1,80	1,83	1,95	1,83
8.1.1.	Serv. Cabeleireiro, Institutos de Beleza e Análogos	0,73	0,80	0,69	0,80
8.1.2.	Artigos de Higiene e Cuidados Pessoais	1,07	1,03	1,26	1,04
8.2.	Outros Artigos	0,55	0,46	0,61	0,59
8.2.1.	Jóias, Relógios e Pedras Preciosas. Reparação	0,22	0,19	0,23	0,28
8.2.2.	Outros Artigos de Uso Pessoal	0,20	0,21	0,21	0,21
8.2.3.	Material de Papelaria e Desenho	0,14	0,06	0,17	0,10
8.3.	Desp. Restaurantes, Cafés, Hotéis e Similares	9,12	11,61	10,75	9,15
8.3.1.	Despesas em Restaurantes, Cafés e Similares	8,87	11,49	10,42	9,00
8.3.2.	Despesas em Hotéis e Outros Alojamentos Similares	0,25	0,12	0,33	0,15
8.4.	Viagens Turísticas, tudo incluído	0,31	0,28	0,43	0,16
8.4.1.	Viagens Turísticas, tudo incluído	0,31	0,28	0,43	0,16
8.5.	Serviços Financeiros	0,25	0,18	0,32	0,25
8.5.1.	Serviços Financeiros	0,25	0,18	0,32	0,25
8.6.	Outros Serviços	0,31	0,17	0,29	0,21
8.6.1.	Outros Serviços	0,31	0,17	0,29	0,21
9.	Outras Despesas	2,28	1,97	2,40	1,90
9.1.	Taxas Diversas	0,10	0,12	0,11	0,11
9.1.1.	Taxas Diversas	0,10	0,11	0,11	0,10
9.1.2.	Outras Taxas	0,01	0,01	0,01	0,00
9.2.	Outras Despesas	2,18	1,85	2,28	1,79
9.2.1.	Outras Despesas	0,00	0,00	0,00	0,01
9.2.2.	Dinheiro de Bolso para Crianças	0,09	0,15	0,12	0,03
9.2.3.	Despesas Diversas	2,09	1,70	2,16	1,75

**4.CII - Estrutura das Despesas Médias Anuais dos agregados
segundo a situação económica do agregado**

(continuação)

1	2 Portugal	3 Ou Representante ou Cônjuge, único activo a exercer profissão	4 Dois ou mais activos a exercer profissão que não o Representante ou Cônjuge	5 Apenas um único activo a exercer profissão que não o Representante ou Cônjuge	6 Nenhum indivíduo activo a exercer profissão
		7 Percentagem			
1	2	7	8	9	10
	Total	100,00	100,00	100,00	100,00
1.	Prod. Alimentares, Bebidas e Tabaco	24,40	28,22	26,23	28,20
1.1.	Produtos Alimentares	21,27	23,12	22,53	25,60
1.1.1.	Cereais e prod. à base de cereais	3,20	3,81	3,42	4,04
1.1.2.	Carne e Derivados	6,23	7,29	6,71	6,83
1.1.3.	Peixes, Crustáceos, Moluscos e Derivados	3,33	3,09	3,42	4,28
1.1.4.	Leite, Prod.Lácteos (excepto manteiga) e Ovos	2,68	2,55	2,40	2,92
1.1.5.	Óleos e Gorduras	1,19	1,24	1,63	1,66
1.1.6.	Frutos, Legumes e Outros. Leguminosas Secas	2,86	3,03	2,84	3,59
1.1.7.	Batata, Mandioca e outros Tubérculos	0,84	1,07	1,10	1,09
1.1.8.	Açúcar	0,27	0,39	0,31	0,45
1.1.9.	Café, Chá e Cacau	0,30	0,30	0,34	0,39
1.1.0.	Outros Produtos Alimentares	0,37	0,35	0,35	0,35
1.2.	Bebidas não Alcoólicas	0,37	0,32	0,36	0,33
1.2.1.	Águas Minerais	0,37	0,32	0,36	0,33
1.3.	Bebidas Alcoólicas	1,33	2,11	1,26	1,38
1.3.1.	Bebidas Alcoólicas	1,33	2,11	1,26	1,38
1.4.	Tabaco	1,43	2,67	2,09	0,89
1.4.1.	Cigarros	1,42	2,67	2,08	0,87
1.4.2.	Outros Tabacos	0,01	0,01	0,00	0,02
2.	Vestuário e Calçado	6,22	6,95	6,28	5,06
2.1.	Vestuário incluindo Reparações	4,71	5,25	4,74	3,86
2.1.1.	Artigos de Vestuário	4,67	5,22	4,70	3,81
2.1.2.	Arranjo e Conservação de Vestuário	0,04	0,02	0,04	0,04
2.2.	Calçado incluindo Reparações	1,50	1,71	1,54	1,20
2.2.1.	Calçado	1,49	1,70	1,54	1,19
2.2.2.	Reparação de Calçado	0,01	0,01	0,01	0,01
3.	Habitação, Aquecimento e Iluminação	21,54	13,00	21,25	26,31
3.1.	Habitação e Despesas com Água	17,60	10,11	17,28	20,95
3.1.1.	Habitação	16,83	9,59	16,55	19,94
3.1.2.	Água	0,77	0,52	0,73	1,00
3.2.	Aquecimento e Iluminação	3,95	2,89	3,98	5,36
3.2.1.	Electricidade	2,78	2,17	2,91	3,63
3.2.2.	Gás	0,76	0,62	0,81	1,27
3.2.3.	Combustíveis Líquidos	0,00	0,00	0,01	0,02
3.2.4.	Outros Combustíveis	0,40	0,11	0,24	0,44
4.	Móveis, Artigos de Decoração.				
	Equipamento Doméstico. Manutenção	6,59	6,33	5,19	6,92
4.1.	Móveis, Art.Decoração. Revestimento				
	de Chão. Reparação	2,50	2,10	1,44	1,87
4.1.1.	Móveis e Art.Decoração. Revestimento do Chão	2,42	2,08	1,24	1,66
4.1.2.	Reparação de Móveis e Acessórios	0,08	0,02	0,20	0,21
4.2.	Art.Domésticos.Têxteis e Outros Art.				
	Domésticos. Reparação	0,67	0,53	0,42	0,84
4.2.1.	Art.Domésticos Têxteis e Outros Art. Domésticos	0,66	0,52	0,41	0,81
4.2.2.	Reparação de Artigos Domésticos à base de Têxteis	0,01	0,01	0,00	0,03
4.3.	Aparelhos Domést.Acessórios e Reparação	1,18	1,17	0,83	1,19
4.3.1.	Aparelhos Domésticos	0,86	0,97	0,55	0,91
4.3.2.	Acessórios e Reparação de Aparelhos Domésticos	0,32	0,20	0,28	0,28

**4.CII - Estrutura das Despesas Médias Anuais dos agregados
segundo a situação económica do agregado**

(continuação)

1	2 Portugal	Ou Representante ou Cônjuge, único activo a exercer profissão	Dois ou mais activos a exercer profissão que não o Representante ou Cônjuge	Apenas um único activo a exercer profissão que não o Representante ou Cônjuge	Nenhum indivíduo activo a exercer profissão
		Porcentagem			
1	2	7	8	9	10
4.4.	Loiças, Vidros e Utensílios Domésticos.				
	Reparações	0,31	0,83	0,37	0,33
4.4.1.	Loiças, Vidros e Utensílios Domésticos	0,29	0,80	0,32	0,30
4.4.2.	Reparação de Utensílios Domésticos	0,03	0,03	0,05	0,03
4.5.	Bens e Serviços para Manutenção	1,34	1,20	1,37	1,48
4.5.1.	Artigos Domésticos não Duráveis	1,18	1,10	1,23	1,31
4.5.2.	Serviços para Limpeza e Manutenção da Habitação	0,16	0,10	0,14	0,18
4.6.	Serviços Domésticos	0,58	0,50	0,77	1,21
4.6.1.	Serviços Domésticos	0,58	0,50	0,77	1,21
5.	Serviços Médicos e de Saúde	4,43	4,20	3,94	7,62
5.1.	Medicamentos. Outros Prod. Farmacêuticos	1,74	1,67	2,01	4,01
5.1.1.	Medicamentos e Outros Produtos Farmacêuticos	1,74	1,67	2,01	4,01
5.2.	Aparelhos e Material Terapêutico	0,28	0,27	0,26	0,39
5.2.1.	Aparelhos e Material Terapêutico	0,28	0,27	0,26	0,39
5.3.	Serviços Médicos, de Enfermagem, Paramédicos e Outros	0,00	0,00	0,00	0,00
		2,29	2,20	1,58	2,92
5.3.1.	Serv. Médicos, de Enfermagem, Paramédicos e Outros	2,29	2,20	1,58	2,92
5.4.	Cuidados Hospitalares e Análogos	0,08	0,02	0,06	0,27
5.4.1.	Cuidados Hospitalares e Análogos	0,08	0,02	0,06	0,27
5.5.	Despesas Seguros de Acidentes e Doença	0,03	0,04	0,03	0,02
5.5.1.	Despesas com Seguros de Acidentes e Doença	0,03	0,04	0,03	0,02
5.6.	Outras Despesas com Saúde n.d.	0,01	0,00	0,01	0,02
5.6.1.	Outras Despesas com Saúde n.d.	0,01	0,00	0,01	0,02
6.	Transportes e Comunicações	19,27	21,02	20,56	11,77
6.1.	Compra de Automóveis, Caravanas, Motos, Bicicletas e Outros	7,70	9,80	8,55	3,64
6.1.1.	Compra de Veículos Automóveis	7,52	9,08	8,30	3,56
6.1.2.	Compra de Outros meios de Transporte Pessoal	0,19	0,72	0,24	0,08
6.2.	Despesas com Utilização de Veículos	8,22	7,56	9,09	4,60
6.2.1.	Pneus, Peças e Acessórios. Despesas com Reparação	3,34	2,17	3,95	2,00
6.2.2.	Gasolina, Gasóleo e Lubrificantes	3,22	3,62	3,39	1,67
6.2.3.	Outras Despesas	1,66	1,76	1,75	0,94
6.3.	Serviços de Transporte	1,23	2,11	0,98	1,07
6.3.1.	Transportes Urbanos e Suburbanos	0,95	1,67	0,86	0,86
6.3.2.	Transportes de Longo Curso	0,28	0,44	0,12	0,21
6.4.	Correios e Telecomunicações	2,13	1,55	1,94	2,44
6.4.1.	Serviços de Correios	0,02	0,01	0,02	0,01
6.4.2.	Serviços de Telecomunicações	2,11	1,54	1,92	2,43
6.4.3.	Equipamento de Comunicação	0,00	0,00	0,00	0,00
7.	Distrações, Espectáculos, Instrução e Cultura	4,23	4,75	3,62	2,28
7.1.	Aparelhos, Art. Recreativos. Acessórios para Reparação	1,71	2,55	1,46	1,04
7.1.1.	Aparelhos de Rádio, Televisão e Outros	0,48	0,61	0,47	0,39
7.1.2.	Material Fotog. Instrum. Musicais. Outros Recreativos	0,21	0,12	0,17	0,03
7.1.3.	Outros Artigos Recreativos	0,87	0,83	0,69	0,50
7.1.4.	Peças, Acessórios. Reparação de Artigos Recreativos	0,15	0,98	0,13	0,13
7.2.	Serviços Distração. Espectáculos. Cultura	0,39	0,59	0,44	0,35
7.2.1.	Despesas c/Teatro, Cinema e Outros Locais Distração	0,08	0,18	0,11	0,03
7.2.2.	Outras Despesas c/Serv Distração, Espect. e Cultura	0,31	0,41	0,33	0,32

**4.CII - Estrutura das Despesas Médias Anuais dos agregados
segundo a situação económica do agregado**

(continuação)

1	2 Portugal	3 Percentagem			
		7 Ou Representante ou Cônjuge, único activo a exercer profissão	8 Dois ou mais activos a exercer profissão que não o Representante ou Cônjuge	9 Apenas um único activo a exercer profissão que não o Representante ou Cônjuge	10 Nenhum indivíduo activo a exercer profissão
7.3.	Livros, Jornais, Periódicos e Outros	0,89	0,80	0,72	0,51
7.3.1.	Livros, Jornais, Periódicos e Outros	0,89	0,80	0,72	0,51
7.4.	Instrução	1,24	0,81	1,00	0,38
7.4.1.	Instrução	1,24	0,81	1,00	0,38
8.	Outros Bens e Serviços	11,28	13,74	11,66	8,54
8.1.	Higiene e Cuidados Pessoais	1,76	1,92	1,74	1,50
8.1.1.	Serv.Cabeleireiro, Institutos de Beleza e Análogos	0,69	0,78	0,73	0,79
8.1.2.	Artigos de Higiene e Cuidados Pessoais	1,07	1,14	1,01	0,71
8.2.	Outros Artigos	0,56	0,62	0,54	0,45
8.2.1.	Jóias, Relógios e Pedras Preciosas. Reparação	0,18	0,24	0,25	0,18
8.2.2.	Outros Artigos de Uso Pessoal	0,17	0,24	0,20	0,19
8.2.3.	Material de Papelaria e Desenho	0,21	0,14	0,08	0,08
8.3.	Desp.Restaurantes, Cafés, Hotéis e Similares	8,12	10,11	8,79	5,74
8.3.1.	Despesas em Restaurantes, Cafés e Similares	7,93	9,70	8,56	5,45
8.3.2.	Despesas em Hotéis e Outros Alojamentos Similares	0,19	0,41	0,23	0,29
8.4.	Viagens Turísticas, tudo incluído	0,25	0,39	0,13	0,31
8.4.1.	Viagens Turísticas, tudo incluído	0,25	0,39	0,13	0,31
8.5.	Serviços Financeiros	0,30	0,16	0,18	0,08
8.5.1.	Serviços Financeiros	0,30	0,16	0,18	0,08
8.6.	Outros Serviços	0,30	0,54	0,29	0,45
8.6.1.	Outros Serviços	0,30	0,54	0,29	0,45
9.	Outras Despesas	2,03	1,79	1,26	3,32
9.1.	Taxas Diversas	0,11	0,10	0,10	0,06
9.1.1.	Taxas Diversas	0,10	0,09	0,09	0,05
9.1.2.	Outras Taxas	0,01	0,02	0,01	0,01
9.2.	Outras Despesas	1,93	1,69	1,16	3,25
9.2.1.	Outras Despesas	0,00	0,00	0,00	0,00
9.2.2.	Dinheiro de Bolso para Crianças	0,13	0,02	0,04	0,01
9.2.3.	Despesas Diversas	1,80	1,67	1,12	3,24

**5.CI - Receitas Líquidas Médias Anuais dos agregados
segundo a situação económica do agregado**

Portugal	Total	Representante, Cônjuge e outros activos a exercer profissão	Representante e Cônjuge únicos activos a exercer profissão	Ou Representante ou Cônjuge e pelo menos mais um activo a exercer profissão
	Escudos			
1	2	3	4	5
Total	2 529 135	3 747 713	3 654 873	3 464 101
Receita Monetária Ordinária				
De trabalho por conta de outrem				
na agricultura, silvicultura, caça e pesca	33 916	67 493	43 109	48 103
na ind., construção, elect., gás e água	380 101	920 234	587 054	805 727
nos serviços	745 002	1 165 119	1 641 875	1 074 387
De trabalho por conta própria				
na agricultura, silvicultura, caça e pesca	65 756	252 280	83 476	92 624
na ind., construção, elect., gás e água	83 654	203 748	136 107	146 251
nos serviços	162 898	309 317	294 493	294 284
Rendimentos de propriedade				
rendas de terrenos e activos incorporados	6 384	9 322	343	6 807
rendas de edifícios	28 416	5 522	8 726	53 321
juros	16 993	13 301	13 687	16 331
lucros e dividendos	8 354	19 382	7 680	2 890
Transferências periódicas				
pensões	403 855	86 040	63 641	279 812
abonos de família	18 735	20 043	37 318	17 275
prestações de seguro de vida vitalícia	277	0	50	0
transferências periódicas do estrangeiro	15 987	2 122	2 480	19 527
outras transferências periódicas n.d.	18 320	14 078	9 394	11 951
Receita Monetária Extraordinária				
Indemnizações por despedimento				
	10 779	24 500	10 856	3 684
Transferências não periódicas				
subsídios casamento, nascimento e aleitação	1 014	593	2 046	711
subsídio em caso de morte e funeral	1 171	0	485	1 695
subsídios devidos a desemprego	23 802	16 101	3 061	29 657
subsídios relacionados com doença ou invalidez	7 311	13 585	6 256	14 730
subsídios relacionados com educação	2 403	4 516	3 906	2 931
outros subsídios eventuais	3 492	9 688	5 663	5 409
prestações de seguro de vida	34	390	2	1
prestações de seguro acidentes de trabalho	1 077	1 735	555	590
prestações de seguro com outros acidentes	343	1 165	911	24
outras transf.irregulares do estrangeiro	7 268	1 912	6 760	7 887
outras transferências irregulares n.d.	26 773	21 025	33 455	17 539
Receitas em Espécie ou Natureza				
Autoconsumo	50 430	106 423	41 922	83 496
Autoabastecimento	19 386	65 812	30 088	21 932
Autolocação	271 144	289 051	393 530	304 721
Salário em natureza	20 859	44 843	29 123	38 414
Transferências não monetárias	93 200	58 373	156 823	61 391

**5.CI - Receitas Líquidas Médias Anuais dos agregados
segundo a situação económica do agregado**

(continuação)

Portugal	Ou Representante ou Cônjuge, único activo a exercer profissão	Dois ou mais activos a exercer profissão que não o Representante ou Cônjuge	Apenas um único activo a exercer profissão que não o Representante ou Cônjuge	Nenhum indivíduo activo a exercer profissão
	Escudos			
1	6	7	8	9
Total	2 227 903	3 456 755	2 512 383	1 306 645
Receita Monetária Ordinária				
Do trabalho por conta de outrem				
na agricultura, silvicultura, caça e pesca	46 888	62 102	33 194	2 724
na ind., construção, elect., gás e água	294 801	925 801	309 310	10 580
nos serviços	601 789	843 519	595 406	22 004
Do trabalho por conta própria				
na agricultura, silvicultura, caça e pesca	71 880	31 426	39 120	9 561
na ind., construção, elect., gás e água	102 787	27 009	25 617	1 011
nos serviços	167 658	185 850	60 891	5 900
Rendimentos de propriedade				
rendas de terrenos e activos incorpóreos	8 488	2 303	730	9 840
rendas de edifícios	23 347	54 748	33 459	40 436
juros	11 907	6 064	33 041	22 781
lucros e dividendos	10 669	9 817	7 051	6 567
Transferências periódicas				
pensões	258 137	713 675	795 515	778 423
abonos de família	22 834	23 269	9 506	2 984
prestações de seguro de vida vitalícios	615	28	1 391	146
transferências periódicas do estrangeiro	12 570	58 565	28 352	24 106
outras transferências periódicas n. d.	29 648	13 549	21 970	18 513
Receita Monetária Extraordinária				
Indemnizações por despedimento				
	3 669	793	8 890	17 231
Transferências não periódicas				
subsídios casamento, nascimento e aleitação	1 229	2 488	634	176
subsídio em caso de morte e funeral	1 763	866	2 048	1 152
subsídios devidos a desemprego	29 838	46 321	61 940	25 177
subsídios relacionados com doença ou invalidez	7 280	11 933	4 419	4 566
subsídios relacionados com educação	2 071	5 256	1 360	862
outros subsídios eventuais	2 485	5 299	3 439	666
prestações de seguro de vida	35	0	0	5
prestações de seguro acidentes de trabalho	2 840	0	210	321
prestações de seguro com outros acidentes	30	1 687	211	0
outras transf. irregulares do estrangeiro	10 206	3 555	6 238	6 710
outras transferências irregulares n. d.	46 033	8 812	33 045	11 022
Receitas em Espécie ou Natureza				
Autoconsumo	51 677	70 087	52 165	31 783
Autoabastecimento	19 314	4 709	6 267	5 055
Autolocação	265 037	227 663	251 541	178 665
Salário em natureza	22 507	38 325	18 933	1 633
Transferências não monetárias	97 873	71 237	66 489	66 043

**5.CII - Estrutura das Receitas Líquidas Médias Anuais dos agregados
segundo a situação económica do agregado**

Portugal	Total	Representante, Cônjuge e outros activos a exercer profissão	Representante e Cônjuge únicos activos a exercer profissão	Ou Representante ou Cônjuge e pelo menos mais um activo a exercer profissão
	Percentagem			
1	2	3	4	5
Total	100,00	100,00	100,00	100,00
Receita Monetária Ordinária				
Do trabalho por conta de outrem				
na agricultura, silvicultura, caça e pesca	1,34	1,80	1,18	1,39
na ind., construção, elect., gás e água	15,03	24,55	16,06	23,26
nos serviços	29,46	31,09	44,92	31,01
Do trabalho por conta própria				
na agricultura, silvicultura, caça e pesca	2,60	6,73	2,28	2,67
na ind., construção, elect., gás e água	3,31	5,44	3,72	4,22
nos serviços	6,44	8,25	8,06	8,50
Rendimentos de propriedade				
rendas de terrenos e activos incorpóreos	0,25	0,25	0,01	0,20
rendas de edifícios	1,12	0,15	0,24	1,54
juros	0,67	0,35	0,37	0,47
lucros e dividendos	0,33	0,52	0,21	0,08
Transferências periódicas				
pensões	15,97	2,30	1,74	8,08
abonos de família	0,74	0,53	1,02	0,50
prestações de seguro de vida vitalícios	0,01	0,00	0,00	0,00
transferências periódicas do estrangeiro	0,63	0,06	0,07	0,56
outras transferências periódicas n.d.	0,72	0,38	0,26	0,35
Receita Monetária Extraordinária				
Indemnizações por despedimento	0,43	0,65	0,30	0,11
Transferências não periódicas				
subsídios casamento, nascimento e aleitação	0,04	0,02	0,06	0,02
subsídio em caso de morte e funeral	0,05	0,00	0,01	0,05
subsídios devidos a desemprego	0,94	0,43	0,08	0,86
subsídios relacionados com doença ou invalidez	0,29	0,36	0,17	0,43
subsídios relacionados com educação	0,10	0,12	0,11	0,08
outros subsídios eventuais	0,14	0,26	0,15	0,16
prestações de seguro de vida	0,00	0,01	0,00	0,00
prestações de seguro acidentes de trabalho	0,04	0,05	0,02	0,02
prestações de seguro com outros acidentes	0,01	0,03	0,02	0,00
outras transf.irregulares do estrangeiro	0,29	0,05	0,18	0,23
outras transferências irregulares n.d.	1,06	0,56	0,92	0,51
Receitas em Espécie ou Natureza				
Autoconsumo	1,99	2,84	1,15	2,41
Autoabastecimento	0,77	1,76	0,82	0,63
Autolocação	10,72	7,71	10,77	8,80
Salário em natureza	0,82	1,20	0,80	1,11
Transferências não monetárias	3,69	1,56	4,29	1,77

**5.CII - Estrutura das Receitas Líquidas Médias Anuais dos agregados
segundo a situação económica do agregado**

(continuação)

Portugal	Ou Representante ou Cônjuge, único activo a exercer profissão	Dois ou mais activos a exercer profissão que não o Representante ou Cônjuge	Apenas um único activo a exercer profissão que não o Representante ou Cônjuge	Nenhum indivíduo activo a exercer profissão
	Percentagem			
I	6	7	8	9
Total	100,00	100,00	100,00	100,00
Receita Monetária Ordinária				
De trabalho por conta de outrem				
na agricultura, silvicultura, caça e pesca	2,10	1,80	1,32	0,21
na ind., construção, elect., gás e água	13,23	26,78	12,31	0,81
nos serviços	27,01	24,40	23,70	1,68
De trabalho por conta própria				
na agricultura, silvicultura, caça e pesca	3,23	0,91	1,56	0,73
na ind., construção, elect., gás e água	4,61	0,78	1,02	0,08
nos serviços	7,53	5,38	2,42	0,45
Rendimentos de propriedade				
rendas de terrenos e activos incorpóreos	0,38	0,07	0,03	0,75
rendas de edifícios	1,05	1,58	1,33	3,09
juros	0,53	0,18	1,32	1,74
lucros e dividendos	0,48	0,28	0,28	0,50
Transferências periódicas				
pensões	11,59	20,65	31,66	59,57
abonos de família	1,02	0,67	0,38	0,23
prestações de seguro de vida vitalícios	0,03	0,00	0,06	0,01
transferências periódicas do estrangeiro	0,56	1,69	1,13	1,84
outras transferências periódicas n.d.	1,33	0,39	0,87	1,42
Receita Monetária Extraordinária				
Indemnizações por despedimento	0,16	0,02	0,35	1,32
Transferências não periódicas				
subsídios casamento, nascimento e aleitação	0,06	0,07	0,03	0,01
subsídio em caso de morte e funeral	0,08	0,03	0,08	0,09
subsídios devidos a desemprego	1,34	1,34	2,47	1,93
subsídios relacionados com doença ou invalidez	0,33	0,35	0,18	0,35
subsídios relacionados com educação	0,09	0,15	0,05	0,07
outros subsídios eventuais	0,11	0,15	0,14	0,05
prestações de seguro de vida	0,00	0,00	0,00	0,00
prestações de seguro acidentes de trabalho	0,13	0,00	0,01	0,02
prestações de seguro com outros acidentes	0,00	0,05	0,01	0,00
outras transf. irregulares do estrangeiro	0,46	0,10	0,25	0,51
outras transferências irregulares n.d.	2,07	0,25	1,32	0,84
Receitas em Espécie ou Natureza				
Autoconsumo	2,32	2,03	2,08	2,43
Autoabastecimento	0,87	0,14	0,25	0,39
Autolocação	11,90	6,59	10,01	13,67
Salário em natureza	1,01	1,11	0,75	0,12
Transferências não monetárias	4,39	2,06	2,65	5,05

**6.C1 - Encargos Médios Anuais dos agregados
segundo a situação económica do agregado**

Portugal	Total	Representante, Cônjuge e outros activos a exercer profissão	Representante e Cônjuge únicos activos a exercer profissão	Ou Representante ou Cônjuge e pelo menos mais um activo a exercer profissão
1	2	3	4	5
Total	374 379	579 410	796 759	487 254
IRS	156 921	207 661	366 352	178 995
Imposto de capitais	1 520	1 049	1 981	312
Imposto sobre sucessões e doações	549	166	212	295
Sisa	402	1 110	508	70
Outros impostos	2 134	3 713	3 676	3 034
Contribuição predial rústica	547	665	560	535
Contribuição predial urbana	4 370	3 889	3 901	5 432
Contribuições para:				
segurança social	119 858	248 280	217 633	206 297
caixa geral de aposentações	29 950	36 352	73 622	35 710
outros esquemas	5 833	10 695	12 141	5 344
Outras contribuições	1 787	1 709	3 720	3 190
Juros p/ hipotecas, penhores e empréstimos	4 602	14 724	7 871	7 721
Prestação para casa própria				
juros	18 595	15 430	46 771	14 414
remanescente ou amortização	18 436	19 471	42 255	12 387
Multas e penalidades	389	524	539	523
Outros encargos n.d.	8 486	13 972	15 015	12 994

**6.CI - Encargos Médios Anuais dos agregados
segundo a situação económica do agregado**

(continuação)

Portugal	Ou Representante ou Cônjuge, único activo a exercer profissão	Dois ou mais activos a exercer profissão que não o Representante ou Cônjuge	Apenas um único activo a exercer profissão que não o Representante ou Cônjuge	Nenhum indivíduo activo a exercer profissão
	Escudos			
1	6	7	8	9
Total	321 707	414 678	270 559	40 255
IRS	122 020	156 851	113 867	19 796
Imposto de capitais	1 752	1 067	1 284	1 552
Imposto sobre sucessões e doações	206	0	0	1 382
Sisa	688	8	436	86
Outros impostos	2 180	3 073	1 999	279
Contribuição predial rústica	767	182	355	410
Contribuição predial urbana	4 206	6 282	3 340	4 603
Contribuições para:				
segurança social	103 155	184 368	101 652	4 352
caixa geral de aposentações	25 211	21 552	18 385	1 068
outros esquemas	6 514	2 008	3 025	638
Outras contribuições	1 516	1 189	352	452
Juros p/ hipotecas, penhores e empréstimos	2 479	6 513	5 686	481
Prestação para casa própria				
juros	20 909	2 933	5 177	1 637
remanescente ou amortização	20 624	15 526	9 278	2 556
Multas e penalidades	603	107	276	84
Outros encargos n.d.	8 878	13 020	5 446	877

**6.CII - Estrutura dos Encargos Médios Anuais dos agregados
segundo a situação económica do agregado**

Portugal	Total	Representante, Cônjuge e outros activos a exercer profissão	Representante e Cônjuge únicos activos a exercer profissão	Ou Representante ou Cônjuge e pelo menos mais um activo a exercer profissão
	Percentagem			
1	2	3	4	5
Total	100,00	100,00	100,00	100,00
IRS	41,92	35,84	45,98	36,74
Imposto de capitais	0,41	0,18	0,25	0,06
Imposto sobre sucessões e doações	0,15	0,03	0,03	0,06
Sisa	0,11	0,19	0,06	0,01
Outros impostos	0,57	0,64	0,46	0,62
Contribuição predial rústica	0,15	0,11	0,07	0,11
Contribuição predial urbana	1,17	0,67	0,49	1,11
Contribuições para:				
segurança social	32,02	42,85	27,31	42,34
caixa geral de aposentações	8,00	6,27	9,24	7,33
outros esquemas	1,56	1,85	1,52	1,10
Outras contribuições	0,48	0,29	0,47	0,65
Juros p/ hipotecas, penhores e empréstimos	1,23	2,54	0,99	1,58
Prestação para casa própria				
juros	4,97	2,66	5,87	2,96
remanescente ou amortização	4,92	3,36	5,30	2,54
Multas e penalidades	0,10	0,09	0,07	0,11
Outros encargos n.d.	2,27	2,41	1,88	2,67

**6.CII - Estrutura dos Encargos Médios Anuais dos agregados
segundo a situação económica do agregado**

(continuação)

Portugal	Ou Representante ou Cônjuge, único activo a exercer profissão	Dois ou mais activos a exercer profissão que não o Representante ou Cônjuge	Apenas um único activo a exercer profissão que não o Representante ou Cônjuge	Nenhum indivíduo activo a exercer profissão
	Porcentagem			
1	6	7	8	9
Total	100,00	100,00	100,00	100,00
IRS	37,93	37,82	42,09	49,18
Imposto de capitais	0,54	0,26	0,47	3,86
Imposto sobre sucessões e doações	0,06	0,00	0,00	3,43
Sisa	0,21	0,00	0,16	0,21
Outros impostos	0,68	0,74	0,74	0,69
Contribuição predial rústica	0,24	0,04	0,13	1,02
Contribuição predial urbana	1,31	1,51	1,23	11,44
Contribuições para:				
segurança social	32,06	44,46	37,57	10,81
caixa geral de aposentações	7,84	5,20	6,80	2,65
outros esquemas	2,02	0,48	1,12	1,58
Outras contribuições	0,47	0,29	0,13	1,12
Juros p/ hipotecas, penhores e empréstimos	0,77	1,57	2,10	1,20
Prestação para casa própria				
juros	6,50	0,71	1,91	4,07
remanescente ou amortização	6,41	3,74	3,43	6,35
Multas e penalidades	0,19	0,03	0,10	0,21
Outros encargos n.d.	2,76	3,14	2,01	2,18

**1.DI - Nº de alojamentos por algumas características do alojamento
segundo a principal fonte de receita do agregado**

Portugal	Total	Receita do trabalho por conta de outrem	Receita do trabalho por conta própria	Assistência Social	Pensões	Outras
1	2	3	4	5	6	7
Total	3 265 032	1 503 502	373 802	30 594	931 144	425 991
Tipo de edifício						
Moradia independente isolada	1 381 919	546 185	200 168	11 578	398 808	225 181
Moradia independente geminada/banda	940 574	420 749	99 068	10 596	317 028	93 133
De apartamentos - edifício c/ menos de 10 apart.	542 416	292 535	44 986	6 494	149 556	48 845
De apartamentos - edifício c/ mais de 10 apart.	348 210	215 269	25 938	140	51 524	55 339
Barraca	17 854	9 196	1 168	0	6 211	1 279
Outro	34 059	19 569	2 474	1 785	8 018	2 214
Ano de construção do edifício						
Anterior a 1918	585 751	193 389	52 416	3 063	266 596	70 286
De 1918 a 1945	495 931	185 908	43 474	4 419	207 556	54 574
De 1946 a 1960	446 339	187 103	45 219	6 438	167 825	39 753
De 1961 a 1970	432 675	201 742	38 972	9 063	119 479	63 419
De 1971 a 1980	632 124	339 398	83 765	3 501	111 754	93 705
De 1981 a 1985	338 389	181 860	53 983	1 394	37 160	63 991
De 1986 a 1990	291 444	192 179	45 881	2 715	17 656	33 014
Posterior a 1990	42 379	21 923	10 091	0	3 119	7 247
Nº de Divisões Assoalhadas						
1 divisão	246 303	94 230	12 607	3 104	116 771	19 592
2 divisões	657 838	303 013	60 205	4 584	236 894	53 143
3 divisões	1 020 962	501 606	99 890	14 307	277 192	127 966
4 divisões	724 985	356 769	89 187	6 684	162 916	109 429
5 e mais divisões	614 944	247 883	111 913	1 915	137 371	115 861
Área Habitável						
Inferior a 20 m ²	48 979	17 432	1 289	175	25 117	4 967
De 20 a 39 m ²	302 536	121 346	14 702	5 687	138 340	22 461
De 40 a 59 m ²	694 935	291 257	57 668	7 394	270 828	67 787
De 60 a 79 m ²	770 433	389 289	67 285	8 962	220 019	84 878
De 80 a 99 m ²	691 366	336 487	99 954	5 701	157 770	91 453
De 100 a 119 m ²	327 142	164 827	52 022	953	56 089	53 251
Igual ou superior a 120 m ²	429 642	182 863	80 882	1 722	62 982	101 193
Cozinha						
Sem cozinha ou kitchenette	26 082	4 765	2 213	0	15 376	3 728
Kitchenette	45 971	23 079	3 155	0	15 576	4 161
Com menos de 4 m ²	258 037	126 242	15 217	3 929	94 540	18 108
Com 4 m ² e mais	2 934 942	1 349 415	353 217	26 665	805 653	399 993
Água Canalizada no Interior						
Sem água canalizada	221 438	70 602	18 195	1 758	109 978	20 905
Fria - não ligada à rede pública	270 664	103 763	35 187	1 772	88 123	41 819
Fria - ligada à rede pública	598 350	252 594	57 756	2 956	230 267	54 776
Quente - não ligada à rede pública	473 740	206 143	75 147	4 892	88 914	98 645
Quente - ligada à rede pública	1 700 840	870 399	187 517	19 216	413 862	209 846
Electricidade						
Sem electricidade	58 125	13 654	4 789	345	34 549	4 788
Fornecida pela EDP	3 149 724	1 464 014	363 404	30 249	876 045	416 011
Fornecida por outro	57 184	25 833	5 609	0	20 549	5 192
Gás						
Sem gás	2 919 413	1 317 562	348 671	29 543	845 033	378 604
Propano - depósito individual	108 368	54 628	9 760	989	31 174	11 817
Propano - depósito colectivo	94 916	63 935	6 936	63	13 281	10 702
De cidade	142 335	67 376	8 436	0	41 655	24 868
Instalações Sanitárias						
Sem instalações sanitárias	232 621	56 287	20 554	1 776	135 651	18 354
no exterior - incompletas	203 271	80 140	12 102	3 305	94 434	13 290
no exterior - completas	103 472	40 127	9 309	1 897	41 715	10 423
no interior - incompletas	275 030	118 880	20 004	3 062	109 969	23 115
no interior - completas	2 450 638	1 208 067	311 833	20 554	549 376	360 809
Sistema de Esgoto						
Sem sistema de esgoto	250 029	65 772	22 816	1 664	139 832	19 946
Fossa séptica	1 377 474	601 266	191 849	16 824	353 434	214 101
Ligado à rede pública	1 577 647	812 590	152 870	10 321	417 819	184 046
Outro	59 883	23 874	6 268	1 785	20 060	7 896

1.DII - Distribuição percentual dos alojamentos por algumas características do alojamento segundo a principal fonte de receita do agregado

Portugal	Total	Receita do trabalho por conta de outrem	Receita do trabalho por conta própria	Assistência Social	Pensões	Outras
1	2	3	4	5	6	7
Total	100,00	100,00	100,00	100,00	100,00	100,00
Tipo de edifício						
Moradia independente isolada	42,32	36,33	53,55	37,84	42,83	52,86
Moradia independente geminada/banda	28,81	27,98	26,50	34,64	34,05	21,86
De apartamentos - edifício c/ menos de 10 apart.	16,61	19,46	12,03	21,23	16,06	11,47
De apartamentos - edifício c/ mais de 10 apart.	10,66	14,32	6,94	0,46	5,53	12,99
Barraca	0,55	0,61	0,31	0,00	0,67	0,30
Outro	1,04	1,30	0,66	5,83	0,86	0,52
Ano de construção do edifício						
Anterior a 1918	17,94	12,86	14,02	10,01	28,63	16,50
De 1918 a 1945	15,19	12,36	11,63	14,44	22,29	12,81
De 1946 a 1960	13,67	12,44	12,10	21,04	18,02	9,33
De 1961 a 1970	13,25	13,42	10,43	29,62	12,83	14,89
De 1971 a 1980	19,36	22,57	22,41	11,44	12,00	22,00
De 1981 a 1985	10,36	12,10	14,44	4,56	3,99	15,02
De 1986 a 1990	8,93	12,78	12,27	8,87	1,90	7,75
Posterior a 1990	1,30	1,46	2,70	0,00	0,33	1,70
Nº de Divisões Assoalhadas						
1 divisão	7,54	6,27	3,37	10,14	12,54	4,60
2 divisões	20,15	20,15	16,11	14,98	25,44	12,48
3 divisões	31,27	33,36	26,72	46,77	29,77	30,04
4 divisões	22,20	23,73	23,86	21,85	17,50	25,69
5 e mais divisões	18,83	16,49	29,94	6,26	14,75	27,20
Área Habitável						
Inferior a 20 m ²	1,50	1,16	0,34	0,57	2,70	1,17
De 20 a 39 m ²	9,27	8,07	3,93	18,59	14,86	5,27
De 40 a 59 m ²	21,28	19,37	15,43	24,17	29,09	15,91
De 60 a 79 m ²	23,60	25,89	18,00	29,29	23,63	19,92
De 80 a 99 m ²	21,17	22,38	26,74	18,64	16,94	21,47
De 100 a 119 m ²	10,02	10,96	13,92	3,11	6,02	12,50
Igual ou superior a 120 m ²	13,16	12,16	21,64	5,63	6,76	23,75
Cozinha						
Sem cozinha ou kitchenette	0,80	0,32	0,59	0,00	1,65	0,88
Kitchenette	1,41	1,54	0,84	0,00	1,67	0,98
Com menos de 4 m ²	7,90	8,40	4,07	12,84	10,15	4,25
Com 4 m ² e mais	89,89	89,75	94,49	87,16	86,52	93,90
Água Canalizada no Interior						
Sem água canalizada	6,78	4,70	4,87	5,75	11,81	4,91
Fria - não ligada à rede pública	8,29	6,90	9,41	5,79	9,46	9,82
Fria - ligada à rede pública	18,33	16,80	15,45	9,66	24,73	12,86
Quente - não ligada à rede pública	14,51	13,71	20,10	15,99	9,55	23,16
Quente - ligada à rede pública	52,09	57,89	50,16	62,81	44,45	49,26
Electricidade						
Sem electricidade	1,78	0,91	1,28	1,13	3,71	1,12
Fornecida pela EDP	96,47	97,37	97,22	98,87	94,08	97,66
Fornecida por outro	1,75	1,72	1,50	0,00	2,21	1,22
Gás						
Sem gás	89,41	87,63	93,28	96,56	90,75	88,88
Propano - depósito individual	3,32	3,63	2,61	3,23	3,35	2,77
Propano - depósito colectivo	2,91	4,25	1,86	0,20	1,43	2,51
De cidade	4,36	4,48	2,26	0,00	4,47	5,84
Instalações Sanitárias						
Sem instalações sanitárias	7,12	3,74	5,50	5,80	14,57	4,31
no exterior - incompletas	6,23	5,33	3,24	10,80	10,14	3,12
no exterior - completas	3,17	2,67	2,49	6,20	4,48	2,45
no interior - incompletas	8,42	7,91	5,35	10,01	11,81	5,43
no interior - completas	75,06	80,35	83,42	67,18	59,00	84,70
Sistema de Esgoto						
Sem sistema de esgoto	7,66	4,37	6,10	5,44	15,02	4,68
Fossa séptica	42,19	39,99	51,32	54,99	37,96	50,26
Ligado à rede pública	48,32	54,05	40,90	33,74	44,87	43,20
Outro	1,83	1,59	1,68	5,83	2,15	1,85

**2.DI - Nº de agregados por algumas características dos agregados
segundo a principal fonte de receita do agregado**

Portugal	Total	Receita do trabalho por conta de outrem	Receita do trabalho por conta própria	Assistência Social	Pensões	Outras
1	2	3	4	5	6	7
Total	3 285 865	1 519 637	375 145	30 938	932 873	427 270
Dimensão do Agregado						
1 indivíduo	460 870	57 613	14 971	3 430	290 653	94 202
2 indivíduos	917 259	244 019	66 287	10 221	477 774	118 958
3 indivíduos	770 582	467 375	101 570	8 404	106 867	86 366
4 indivíduos	688 942	438 560	119 869	5 831	35 525	89 157
5 indivíduos	277 350	194 631	43 856	1 645	13 043	24 175
6 e mais indivíduos	170 862	117 440	28 592	1 408	9 010	14 412
Categoria Sócio-Económica						
- Sector Privado -						
Trabalhador p/ conta de outrem - pessoal operário	503 335	470 478	3 702	2 339	3 365	23 451
Outros trabalhador p/ conta de outrem	341 616	298 389	6 731	457	8 258	27 780
- Sector Público -						
Trabalhador p/ conta de outrem - pessoal operário	70 986	68 583	54	0	345	2 004
Outros trabalhador p/ conta de outrem	275 116	252 215	3 308	345	6 251	12 997
- Outros Activos -						
Trabalhador p/ conta própria (excepto agric.)	394 731	64 143	241 141	707	16 871	71 869
Empresários e trabalhadores agrícolas	275 161	100 790	80 166	2 072	40 698	51 435
Desempregado	110 054	52 782	5 071	16 309	4 454	31 438
- Inactivos -						
Reformado	1 120 306	160 752	26 478	3 768	781 254	148 055
Aluno/Estudante e S.M.O.	3 896	0	0	0	0	3 896
Doméstico	92 242	24 725	3 330	1 338	37 317	25 531
Incapacitado permanente para o trabalho	51 029	13 272	2 891	1 539	24 083	9 244
Outros	47 394	13 508	2 274	2 065	9 977	19 571
Tipo de Agregado						
Ind só com menos 30 anos	7 754	4 517	1 688	0	0	1 548
Ind só, com idade >= 30 e < 65 anos	125 241	48 718	11 072	2 758	35 523	27 171
Ind só com mais 65 anos	327 875	4 378	2 211	673	255 130	65 483
Casal sem crianças, ambos < 65 anos	251 075	135 616	38 102	4 949	43 685	28 723
Casal w/ crianças, pelo menos um > 65 anos	479 215	31 550	17 704	3 227	368 486	58 248
Casal com uma criança <= 16 anos	267 492	205 627	35 000	166	7 689	19 009
Casal com duas crianças <= 16 anos	216 216	141 944	41 448	2 993	2 219	27 612
Casal com três ou mais crianças <= 16 anos	59 476	47 158	5 265	1 321	819	4 912
Monoparental com crianças <= 16 anos	43 878	15 732	2 568	595	8 303	16 680
Casal ou monop. com criança >= 16 e < 21 anos	157 805	85 130	27 441	3 362	15 358	26 514
Outro tipo de agregado	1 349 838	799 267	192 645	10 894	195 662	151 370
Situação Económica do Agregado						
Representante, Cônjuge e outros activos	198 712	140 387	44 903	0	500	12 922
Representante e Cônjuge únicos activos	731 045	541 849	121 346	1 942	13 569	52 339
Ou Representante ou Cônjuge e mais um activo	309 851	227 701	48 460	1 279	8 562	23 849
Ou Representante ou Cônjuge único activo	793 444	428 910	138 029	7 477	95 607	123 422
Dois ou mais activos que não Rep. ou Conj.	97 021	78 169	6 260	689	7 582	4 320
Apenas um activo que não Rep. ou Conj.	171 800	87 855	9 402	2 517	45 959	26 067
Nenhum activo	983 992	14 767	6 745	17 035	761 095	184 350
Nº de Titulares de Recelta						
1 Titular	847 835	220 268	89 753	8 081	373 975	155 758
2 Titulares	1 369 417	608 171	142 285	13 738	460 743	144 479
3 Titulares	648 705	404 654	85 804	6 520	76 130	75 597
4 e mais Titulares	419 908	286 544	57 303	2 599	22 024	51 437
Regime de Ocupação do Alojamento						
Proprietário	2 174 897	916 183	285 078	17 781	602 415	353 440
Arrendatário	855 109	463 020	71 828	11 926	267 025	41 309
Outros	255 858	140 434	18 239	1 231	63 433	32 521

2.DII - Distribuição percentual dos agregados por algumas características dos agregados segundo a principal fonte de receita do agregado

Portugal	Total	Receita do trabalho por conta de outrem	Receita do trabalho por conta própria	Assistência Social	Pensões	Outras
1	2	3	4	5	6	7
Total	100,00	100,00	100,00	100,00	100,00	100,00
Dimensão do Agregado						
1 indivíduo	14,03	3,79	3,99	11,09	31,16	22,05
2 indivíduos	27,92	16,06	17,67	33,04	51,22	27,84
3 indivíduos	23,45	30,76	27,07	27,16	11,46	20,21
4 indivíduos	20,97	28,86	31,95	18,85	3,81	20,87
5 indivíduos	8,44	12,81	11,69	5,32	1,40	5,66
6 e mais indivíduos	5,20	7,73	7,62	4,55	0,97	3,37
Categoria Sócio-Económica						
- Sector Privado -						
Trabalhador p/ conta de outrem - pessoal operário	15,32	30,96	0,99	7,56	0,36	5,49
Outros trabalhador p/ conta de outrem	10,40	19,64	1,79	1,48	0,89	6,50
- Sector Público -						
Trabalhador p/ conta de outrem - pessoal operário	2,16	4,51	0,01	0,00	0,04	0,47
Outros trabalhador p/ conta de outrem	8,37	16,60	0,88	1,11	0,67	3,04
- Outros Activos -						
Trabalhador p/ conta própria (excepto agric.)	12,01	4,22	64,28	2,29	1,81	16,82
Empresários e trabalhadores agrícolas	8,37	6,63	21,37	6,70	4,36	12,04
Desempregado	3,35	3,47	1,35	52,72	0,48	7,36
- Inactivos -						
Reformado	34,09	10,58	7,06	12,18	83,75	34,65
Aluno/Estudante e S.M.O.	0,12	0,00	0,00	0,00	0,00	0,91
Doméstico	2,81	1,63	0,89	4,33	4,00	5,98
Incapacitado permanente para o trabalho	1,55	0,87	0,77	4,97	2,58	2,16
Outros	1,44	0,89	0,61	6,67	1,07	4,58
Tipo de Agregado						
Ind. só com menos 30 anos	0,24	0,30	0,45	0,00	0,00	0,36
Ind. só, com idade >= 30 e < 65 anos	3,81	3,21	2,95	8,91	3,81	6,36
Ind. só com mais 65 anos	9,98	0,29	0,59	2,17	27,35	15,33
Casal sem crianças, ambos < 65 anos	7,64	8,92	10,16	16,00	4,68	6,72
Casal s/ crianças, pelo menos um > 65 anos	14,58	2,08	4,72	10,43	39,50	13,63
Casal com uma criança <= 16 anos	8,14	13,53	9,33	0,54	0,82	4,45
Casal com duas crianças <= 16 anos	6,58	9,34	11,05	9,67	0,24	6,46
Casal com três ou mais crianças <= 16 anos	1,81	3,10	1,40	4,27	0,09	1,15
Monoparental com crianças <= 16 anos	1,34	1,04	0,68	1,92	0,89	3,90
Casal ou monop. com criança >= 16 e < 21 anos	4,80	5,60	7,31	10,87	1,65	6,21
Outro tipo de agregado	41,08	52,60	51,35	35,21	20,97	35,43
Situação Económica do Agregado						
Representante, Cônjuge e outros activos	6,05	9,24	11,97	0,00	0,05	3,02
Representante e Cônjuge únicos activos	22,25	35,66	32,35	6,28	1,45	12,25
Ou Representante ou Cônjuge e mais um activo	9,43	14,98	12,92	4,13	0,92	5,58
Ou Representante ou Cônjuge único activo	24,15	28,22	36,79	24,17	10,25	28,89
Dois ou mais activos que não Rep. ou Conj.	2,95	5,14	1,67	2,23	0,81	1,01
Apenas um activo que não Rep. ou Conj.	5,23	5,78	2,51	8,13	4,93	6,10
Nenhum activo	29,95	0,97	1,80	55,06	81,59	43,15
Nº de Titulares de Receita						
1 Titular	25,80	14,49	23,92	26,12	40,09	36,45
2 Titulares	41,68	40,02	37,93	44,41	49,39	33,81
3 Titulares	19,74	26,63	22,87	21,07	8,16	17,69
4 e mais Titulares	12,78	18,86	15,27	8,40	2,36	12,04
Regime de Ocupação do Alojamento						
Proprietário	66,19	60,29	75,99	57,47	64,58	82,72
Arrendatário	26,02	30,47	19,15	38,55	28,62	9,67
Outros	7,79	9,24	4,86	3,98	6,80	7,61

**3.DI - Nº de agregados por alguns bens de equipamento, meios de transporte e outros bens
segundo a principal fonte de receita do agregado**

Portugal	Total	Receita do trabalho por conta de outrem	Receita do trabalho por conta própria	Assistência Social	Pensões	Outras
1	2	3	4	5	6	7
Total	3 285 865	1 519 637	375 145	30 938	932 873	427 270
Bens de Equipamento						
Fogão	3 262 275	1 513 925	373 868	30 343	920 549	423 590
Micro-ondas	382 718	223 966	54 693	2 388	45 127	56 544
Frigorífico	3 106 324	1 479 535	358 521	29 201	834 793	404 274
Arca Congeladora	1 772 534	867 854	268 664	16 323	365 238	254 455
Aparelhos de Ar Condicionado	76 904	40 362	12 156	54	14 159	10 173
Aparelhos de Aquecimento Eléctrico	1 707 969	875 505	208 683	15 403	357 004	251 373
Aparelhos de Aquecimento a Gás/outro	568 132	279 291	74 303	2 579	115 467	96 492
Aparelhos de Aquecimento de Água	2 352 171	1 169 793	290 258	22 267	539 624	330 229
Televisão a preto e branco	694 348	290 819	75 546	6 031	232 191	89 763
Televisão a cores	2 886 387	1 435 224	346 482	25 443	702 986	376 251
Antena Parabólica	250 400	148 541	37 710	229	30 461	33 460
Aparelhagem de Alta-Fidelidade	1 011 740	631 054	147 257	7 402	94 817	131 211
Leitor de "Compact-Disc"	598 927	385 325	86 214	2 362	50 409	74 617
Rádio	2 965 711	1 433 298	354 965	25 760	771 150	380 538
Gravador, Gira-Discos	1 322 298	802 814	180 156	10 913	168 944	159 471
Aspirador	1 920 687	1 036 126	240 199	18 774	354 920	270 668
Máquina de Lavar Roupa	2 391 276	1 256 381	306 474	23 587	485 506	319 328
Máquina de Secar Roupa	175 122	106 536	27 451	2 268	12 029	26 839
Máquina de Lavar Loiça	420 851	228 418	63 701	2 674	57 941	68 117
Desumidificador	61 876	30 541	10 177	54	8 889	12 214
Máquina de Costura	1 581 610	700 669	203 287	16 009	432 592	229 053
Vídeo	1 338 374	845 792	183 570	11 972	132 516	164 524
Câmara de Vídeo	241 282	147 727	40 802	186	18 660	33 906
Material Fotográfico	1 309 696	809 126	186 545	9 101	132 068	172 856
Computador Pessoal	330 623	227 620	47 800	2 551	19 888	32 765
Telemóvel	66 775	27 541	25 560	0	2 675	11 000
Telefone	2 367 372	1 158 388	305 205	19 681	561 870	322 229
Meios de Transporte						
Bicicleta	718 960	408 549	108 599	11 794	97 585	92 433
Motorizada	561 589	342 496	79 006	8 793	73 781	57 512
Moto	64 434	42 354	9 612	190	4 197	8 082
Automóvel	1 707 282	996 796	272 722	12 384	196 624	228 756
Barco	8 088	5 072	585	0	1 724	706
Outros Bens						
Caravana, Roulotte	30 144	15 527	4 278	935	5 362	3 743
Barco de Recreio	13 092	5 212	3 552	0	2 941	1 387
Garagem no edifício	547 395	266 650	102 553	3 384	62 000	112 809
Garagem fora do edifício	199 221	106 490	31 259	1 696	33 540	26 236
Residência Secundária	145 890	73 300	13 251	0	29 718	29 621

3.DII - Distribuição percentual dos agregados por alguns bens de equipamento, meios de transporte e outros bens segundo a principal fonte de receita do agregado

Portugal	Total	Receita do trabalho por conta de outrem	Receita do trabalho por conta própria	Assistência Social	Pensões	Outras
1	2	3	4	5	6	7
Total	100,00	100,00	100,00	100,00	100,00	100,00
Bens de Equipamento						
Fogão	99,28	99,62	99,66	98,08	98,68	99,14
Micro-ondas	11,65	14,74	14,58	7,72	4,84	13,23
Frigorífico	94,54	97,36	95,57	94,38	89,49	94,62
Arca Congeladora	53,94	57,11	71,62	52,76	39,15	59,55
Aparelhos de Ar Condicionado	2,34	2,66	3,24	0,18	1,52	2,38
Aparelhos de Aquecimento Eléctrico	51,98	57,61	55,63	49,79	38,27	58,83
Aparelhos de Aquecimento a Gás/outro	17,29	18,38	19,81	8,34	12,38	22,58
Aparelhos de Aquecimento de Água	71,58	76,98	77,37	71,97	57,85	77,29
Televisão a preto e branco	21,13	19,14	20,14	19,49	24,89	21,01
Televisão a cores	87,84	94,45	92,36	82,24	75,36	88,06
Antena Parabólica	7,62	9,77	10,05	0,74	3,27	7,83
Aparelhagem de Alta-Fidelidade	30,79	41,53	39,25	23,93	10,16	30,71
Leitor de "Compact-Disc"	18,23	25,36	22,98	7,63	5,40	17,46
Rádio	90,26	94,32	94,62	83,26	82,66	89,06
Gravador, Gira-Discos	40,24	52,83	48,02	35,27	18,11	37,32
Aspirador	58,45	68,18	64,03	60,68	38,05	63,35
Máquina de Lavar Roupa	72,77	82,68	81,69	76,24	52,04	74,74
Máquina de Secar Roupa	5,33	7,01	7,32	7,33	1,29	6,28
Máquina de Lavar Louça	12,81	15,03	16,98	8,64	6,21	15,94
Desumidificador	1,88	2,01	2,71	0,18	0,95	2,86
Máquina de Costura	48,13	46,11	54,19	51,75	46,37	53,61
Video	40,73	55,66	48,93	38,70	14,21	38,51
Câmara de Video	7,34	9,72	10,88	0,60	2,00	7,94
Material Fotográfico	39,86	53,24	49,73	29,42	14,16	40,46
Computador Pessoal	10,06	14,98	12,74	8,25	2,13	7,67
Telemóvel	2,03	1,81	6,81	0,00	0,29	2,57
Telefone	72,05	76,23	81,36	63,61	60,23	75,42
Meios de Transporte						
Bicicleta	21,88	26,88	28,95	38,12	10,46	21,63
Motorizada	17,09	22,54	21,06	28,42	7,91	13,46
Moto	1,96	2,79	2,56	0,61	0,45	1,89
Automóvel	51,96	65,59	72,70	40,03	21,08	53,54
Barco	0,25	0,33	0,16	0,00	0,18	0,17
Outros Bens						
Caravana, Roulotte	0,92	1,04	1,14	3,02	0,57	0,88
Barco de Recreio	0,40	0,34	0,95	0,00	0,32	0,32
Garagem no edifício	16,66	17,55	27,34	10,94	6,65	26,40
Garagem fora do edifício	6,06	7,01	8,33	5,48	3,60	6,14
Residência Secundária	4,44	4,82	3,53	0,00	3,19	6,93

**4.DI - Despesas Médias Anuais dos agregados
segundo a principal fonte de receita do agregado**

Portugal		Total	Receita do trabalho por conta de outrem	Receita do trabalho por conta própria	Assistência Social	Pensões	Outras
		Escudos					
1	2	3	4	5	6	7	8
	Total	2 319 389,6	2 790 266,3	2 769 244,8	1 687 362,0	1 203 111,9	2 732 656,5
1.	Prod. Alimentares, Bebidas e Tabaco	553 375,6	649 993,3	654 970,3	539 532,1	372 189,9	517 133,9
1.1.	Produtos Alimentares	480 391,8	554 969,4	572 878,3	448 103,9	335 016,3	453 685,0
1.1.1.	Cereais e prod. à base de cereais	73 733,7	85 881,0	87 588,0	70 897,5	52 411,4	65 125,2
1.1.2.	Carne e Derivados	142 507,4	166 244,1	178 759,6	134 237,3	89 838,1	141 848,6
1.1.3.	Peixes, Crustáceos, Moluscos e Derivados	74 469,3	83 273,5	91 441,4	68 418,4	55 830,5	69 387,2
1.1.4.	Leite, Prod. Lácteos (excepto manteiga) e Ovos	57 249,3	69 182,5	64 091,5	53 180,3	36 721,8	53 912,9
1.1.5.	Óleos e Gorduras	27 506,6	29 889,0	32 472,6	21 654,6	22 781,3	25 413,8
1.1.6.	Frutos, Legumes e Outros. Leguminosas Secas	64 424,8	74 653,4	72 547,5	60 320,0	47 548,2	58 058,3
1.1.7.	Batata, Mandioca e outros Tubérculos	19 251,0	21 344,0	21 427,2	20 510,5	14 907,7	19 287,7
1.1.8.	Açúcar	6 259,4	6 568,3	7 077,1	5 709,8	5 647,6	5 818,2
1.1.9.	Café, Chá e Cacao	6 568,4	7 618,4	7 045,4	7 240,9	4 806,1	6 214,0
1.1.10.	Outros Produtos Alimentares	8 421,9	10 315,1	10 427,8	5 934,6	4 523,6	8 619,0
1.2.	Bebidas não Alcoólicas	7 884,2	9 904,4	8 987,9	9 485,0	4 512,7	6 975,3
1.2.1.	Águas Minerais	7 884,2	9 904,4	8 987,9	9 485,0	4 512,7	6 975,3
1.3.	Bebidas Alcoólicas	31 307,3	37 400,0	37 312,9	30 789,0	19 506,3	30 168,0
1.3.1.	Bebidas Alcoólicas	31 307,3	37 400,0	37 312,9	30 789,0	19 506,3	30 168,0
1.4.	Tabaco	33 792,3	47 719,4	35 791,2	51 154,2	13 154,6	26 305,7
1.4.1.	Cigarros	33 619,6	47 559,0	35 636,0	51 120,2	12 914,1	26 212,2
1.4.2.	Outros Tabacos	172,7	160,5	155,1	34,0	240,5	93,5
2.	Vestuário e Calçado	145 519,0	183 708,6	182 450,8	90 515,0	66 501,5	153 771,5
2.1.	Vestuário incluindo Reparações	111 336,1	139 935,1	139 070,3	59 264,2	50 784,8	121 243,5
2.1.1.	Artigos de Vestuário	110 652,6	139 070,9	138 731,1	59 250,8	50 261,5	120 502,4
2.1.2.	Arranjo e Conservação de Vestuário	683,4	864,2	339,1	13,4	523,3	741,0
2.2.	Calçado incluindo Reparações	34 183,0	43 773,5	43 380,6	31 250,9	15 716,7	32 528,0
2.2.1.	Calçado	33 974,9	43 556,0	43 181,4	31 250,9	15 558,5	32 221,5
2.2.2.	Reparação de Calçado	208,1	217,5	199,1	0,0	158,2	306,5
3.	Habituação, Aquecimento e Iluminação	477 551,0	534 112,4	493 360,7	312 662,3	268 429,4	731 024,2
3.1.	Habituação e Despesas com Água	392 883,5	445 279,9	391 285,2	237 193,7	205 825,9	627 615,0
3.1.1.	Habituação	376 528,6	426 477,6	373 944,5	222 520,5	194 059,6	610 690,1
3.1.2.	Água	16 354,9	18 802,3	17 340,7	14 673,3	11 766,3	16 924,9
3.2.	Aquecimento e Iluminação	84 667,5	88 832,5	102 075,4	75 468,5	62 603,5	103 409,3
3.2.1.	Electricidade	61 922,9	66 047,6	82 565,9	57 232,3	42 980,7	70 825,5
3.2.2.	Gás	16 989,5	17 984,7	16 032,3	15 174,6	15 394,3	17 904,3
3.2.3.	Combustíveis Líquidos	107,2	24,9	100,2	106,1	236,4	123,7
3.2.4.	Outros Combustíveis	5 648,0	4 775,3	3 377,0	2 955,4	3 992,1	14 555,8
4.	Móveis, Artigos de Decoração.						
	Equipamento Doméstico. Manutenção	160 871,5	198 542,4	179 592,7	155 347,6	78 620,6	190 434,6
4.1.	Móveis, Art.Decoração. Revestimento de Chão. Reparação	58 478,6	76 080,3	61 494,0	84 211,0	18 774,8	78 051,7
4.1.1.	Móveis e Art.Decoração. Revestimento do Chão	56 022,9	73 888,0	60 124,1	84 211,0	16 399,1	73 353,7
4.1.2.	Reparação de Móveis e Acessórios	2 455,7	2 192,3	1 369,9	0,0	2 375,7	4 698,0
4.2.	Art.Domésticos. Têxteis e Outros Art. Domésticos. Reparação	16 755,9	20 051,2	20 232,9	6 502,2	9 364,5	18 863,2
4.2.1.	Art.Domésticos Têxteis e Outros Art. Domésticos	16 477,0	19 724,5	20 232,9	6 502,2	9 302,4	18 016,0
4.2.2.	Reparação de Artigos Domésticos à base de Têxteis	278,9	326,8	0,0	0,0	62,1	847,2
4.3.	Aparelhos Domést. Acessórios e Reparação	25 742,6	31 603,2	27 844,3	30 289,9	14 642,4	26 959,2
4.3.1.	Aparelhos Domésticos	20 572,4	25 963,4	21 595,6	27 045,9	11 716,5	19 366,5
4.3.2.	Acessórios e Reparação de Aparelhos Domésticos	5 170,2	5 639,8	6 248,7	3 243,9	2 925,9	7 592,7

**4.DI - Despesas Médias Anuais dos agregados
segundo a principal fonte de receita do agregado**

Portugal		Total	Receita do trabalho por conta de outrem	Receita do trabalho por conta própria	Assistência Social	Pensões	Outras
Escudos							
1	2	3	4	5	6	7	8
4.4.	Loiças, Vidros e Utensílios Domésticos.						
	Reparações	10 061,1	13 623,5	11 215,2	4 020,9	4 041,9	9 957,1
4.4.1.	Loiças, Vidros e Utensílios Domésticos	9 284,2	12 743,9	9 821,6	3 807,0	3 649,4	9 207,0
4.4.2.	Reparação de Utensílios Domésticos	776,9	879,5	1 393,6	213,8	392,5	750,1
4.5.	Bens e Serviços para Manutenção	29 855,8	35 802,8	34 729,4	29 936,2	18 953,0	28 224,5
4.5.1.	Artigos Domésticos não Duráveis	26 473,2	32 003,2	30 776,3	28 424,4	17 043,8	23 473,4
4.5.2.	Serviços para Limpeza e Manutenção da Habitação	3 382,6	3 799,7	3 953,1	1 511,8	1 909,2	4 751,1
4.6.	Serviços Domésticos	19 977,5	21 381,3	24 076,9	387,4	12 844,0	28 379,0
4.6.1.	Serviços Domésticos	19 977,5	21 381,3	24 076,9	387,4	12 844,0	28 379,0
5.	Serviços Médicos e de Saúde	106 886,4	114 150,4	106 622,3	102 172,5	90 347,9	117 733,1
5.1.	Medicamentos. Outros Prod. Farmacêuticos	41 793,6	39 105,6	31 209,2	36 395,7	48 244,9	46 952,3
5.1.1.	Medicamentos e Outros Produtos Farmacêuticos	41 793,6	39 105,6	31 209,2	36 395,7	48 244,9	46 952,3
5.2.	Aparelhos e Material Terapêutico	6 536,2	7 248,0	7 661,1	10 763,9	5 320,2	5 365,1
5.2.1.	Aparelhos e Material Terapêutico	6 536,2	7 248,0	7 661,1	10 763,9	5 320,2	5 365,1
5.3.	Serviços Médicos, de Enfermagem, Paramédicos e Outros	53 610,9	62 159,8	63 602,3	53 715,3	33 262,3	58 853,5
5.3.1.	Serv. Médicos, de Enfermagem, Paramédicos e Outros	53 610,9	62 159,8	63 602,3	53 715,3	33 262,3	58 853,5
5.4.	Cuidados Hospitalares e Análogos	3 737,5	4 375,3	1 375,9	0,0	3 086,6	5 234,1
5.4.1.	Cuidados Hospitalares e Análogos	3 737,5	4 375,3	1 375,9	0,0	3 086,6	5 234,1
5.5.	Despesas Seguros de Acidentes e Doença	933,6	1 052,4	2 209,1	1 276,5	147,1	1 083,1
5.5.1.	Despesas com Seguros de Acidentes e Doença	933,6	1 052,4	2 209,1	1 276,5	147,1	1 083,1
5.6.	Outras Despesas com Saúde n.d.	274,7	209,2	564,8	21,1	286,8	244,9
5.6.1.	Outras Despesas com Saúde n.d.	274,7	209,2	564,8	21,1	286,8	244,9
6.	Transportes e Comunicações	439 320,6	541 871,0	668 713,7	216 967,1	156 400,7	506 988,7
6.1.	Compra de Automóveis, Caravanas, Motos, Bicicletas e Outros	169 875,0	199 800,5	268 328,2	53 758,8	48 713,0	249 943,5
6.1.1.	Compra de Veículos Automóveis	163 136,0	190 898,7	257 312,7	52 127,1	47 803,3	241 555,1
6.1.2.	Compra de Outros meios de Transporte Pessoal	6 738,9	8 901,8	11 015,5	1 631,7	909,7	8 388,4
6.2.	Despesas com Utilização de Veículos	195 481,5	253 542,8	311 275,1	106 092,6	63 487,4	181 971,5
6.2.1.	Pneus, Peças e Acessórios. Despesas com Reparação	74 966,9	96 493,0	122 508,7	50 579,2	26 464,3	64 328,3
6.2.2.	Gasolina, Gasóleo e Lubrificantes	81 430,7	107 728,3	127 809,5	38 200,3	24 291,0	75 064,1
6.2.3.	Outras Despesas	39 083,9	49 321,5	60 956,9	17 313,2	12 732,1	42 579,1
6.3.	Serviços de Transporte	28 712,0	39 364,2	26 654,8	26 020,3	13 786,9	25 413,6
6.3.1.	Transportes Urbanos e Suburbanos	23 674,8	34 003,6	17 401,0	25 085,6	11 493,9	18 940,4
6.3.2.	Transportes de Longo Curso	5 037,2	5 360,6	9 253,9	934,7	2 293,0	6 473,2
6.4.	Correios e Telecomunicações	45 252,2	49 163,5	62 455,5	31 095,4	30 413,3	49 660,0
6.4.1.	Serviços de Correios	244,1	189,4	315,6	207,0	120,4	648,5
6.4.2.	Serviços de Telecomunicações	44 804,1	48 753,4	61 754,7	30 888,4	30 271,0	48 613,4
6.4.3.	Equipamento de Comunicação	204,0	220,7	385,1	0,0	22,0	398,1
7.	Distrações, Espectáculos, Instrução e Cultura	96 949,8	138 973,2	99 237,8	47 461,4	30 442,4	94 271,2
7.1.	Aparelhos, Art. Recreativos. Acessórios para Reparação	38 211,9	54 479,5	36 516,3	18 740,8	13 709,7	36 749,6
7.1.1.	Aparelhos de Rádio, Televisão e Outros	11 336,7	15 293,4	12 467,5	4 348,3	5 067,5	10 465,3
7.1.2.	Material Fotog. Instrum. Musicais Outros Recreativos	4 856,3	7 687,1	4 653,9	33,4	957,4	3 827,6
7.1.3.	Outros Artigos Recreativos	18 659,7	26 271,7	18 098,4	13 865,5	6 472,3	19 035,9
7.1.4.	Peças, Acessórios. Reparação de Artigos Recreativos	3 359,2	5 227,3	1 296,5	493,6	1 212,6	3 420,7
7.2.	Serviços Distração. Espectáculos. Cultura	9 860,2	13 110,3	10 707,4	8 022,4	4 702,9	8 949,9
7.2.1.	Despesas c/Teatro, Cinema e Outros Locais Distração	2 246,6	3 479,0	2 201,1	1 505,2	737,9	1 251,0
7.2.2.	Outras Despesas c/Serv. Distração, Espect. e Cultura	7 613,6	9 631,4	8 506,4	6 517,2	3 965,0	7 698,9

**4.DI - Despesas Médias Anuais dos agregados
segundo a principal fonte de receita do agregado**

Portugal		Total	Receita do trabalho por conta de outrem	Receita do trabalho por conta própria	Assistência Social	Pensões	Outras
1	2	3	4	5	6	7	8
7.3.	Livros, Jornais, Periódicos e Outros	18 802,8	26 455,5	18 832,9	16 495,1	6 688,8	18 174,9
7.3.1.	Livros, Jornais, Periódicos e Outros	18 802,8	26 455,5	18 832,9	16 495,1	6 688,8	18 174,9
7.4.	Instrução	30 074,9	44 927,9	33 181,1	4 203,1	5 340,9	30 396,9
7.4.1.	Instrução	30 074,9	44 927,9	33 181,1	4 203,1	5 340,9	30 396,9
8.	Outros Bens e Serviços	286 029,4	372 239,3	326 417,2	155 344,8	105 290,8	348 028,2
8.1.	Higiene e Cuidados Pessoais	41 757,2	53 998,3	49 135,4	24 161,7	19 721,1	41 128,6
8.1.1.	Serv.Cabeleireiro, Institutos de Beleza e Análogos	17 018,5	20 441,1	20 040,2	13 937,9	10 033,9	17 664,8
8.1.2.	Artigos de Higiene e Cuidados Pessoais	24 738,8	33 557,2	29 095,2	10 223,8	9 687,1	23 463,8
8.2.	Outros Artigos	12 863,6	16 719,7	13 939,9	3 348,5	5 688,6	14 558,2
8.2.1.	Jóias, Relógios e Pedras Preciosas. Reparação	4 994,0	5 967,9	5 621,2	1 610,3	2 456,2	6 765,8
8.2.2.	Outros Artigos de Uso Pessoal	4 582,3	5 948,5	5 269,5	727,6	2 577,8	3 775,7
8.2.3.	Material de Papelaria e Desenho	3 287,3	4 803,4	3 049,3	1 010,7	654,6	4 016,7
8.3.	Disp.Restaurantes, Cafés, Hotéis e Similares	211 433,1	275 721,9	243 539,2	120 194,2	70 932,2	267 959,8
8.3.1.	Despesas em Restaurantes, Cafés e Similares	205 642,2	269 390,5	235 296,1	112 920,9	66 438,6	263 519,1
8.3.2.	Despesas em Hotéis e Outros Alojamentos Similares	5 790,9	6 331,4	8 243,0	7 273,3	4 493,6	4 440,7
8.4.	Viagens Turísticas, tudo incluído	7 176,8	9 434,8	5 534,2	50,3	4 345,6	7 285,2
8.4.1.	Viagens Turísticas, tudo incluído	7 176,8	9 434,8	5 534,2	50,3	4 345,6	7 285,2
8.5.	Serviços Financeiros	5 698,2	7 834,3	7 874,9	2 001,1	1 483,7	5 658,8
8.5.1.	Serviços Financeiros	5 698,2	7 834,3	7 874,9	2 001,1	1 483,7	5 658,8
8.6.	Outros Serviços	7 100,6	8 530,2	6 393,5	5 589,0	3 119,6	11 437,6
8.6.1.	Outros Serviços	7 100,6	8 530,2	6 393,5	5 589,0	3 119,6	11 437,6
9.	Outras Despesas	52 886,2	56 675,7	57 879,4	67 359,3	34 888,7	73 271,0
9.1.	Taxas Diversas	2 392,0	2 839,4	4 213,3	978,6	816,3	2 744,6
9.1.1.	Taxas Diversas	2 206,0	2 657,7	3 890,4	893,8	712,5	2 476,1
9.1.2.	Outras Taxas	186,1	181,7	322,8	84,8	103,8	268,5
9.2.	Outras Despesas	50 494,2	53 836,3	53 666,2	66 380,7	34 072,4	70 526,4
9.2.1.	Outras Despesas	18,9	40,8	0,0	0,0	0,0	0,3
9.2.2.	Dinheiro de Bolso para Crianças	2 053,8	2 812,0	3 575,6	663,1	175,0	2 223,9
9.2.3.	Despesas Diversas	48 421,5	50 983,5	50 090,6	65 717,6	33 897,4	68 302,2

**4.DII - Estrutura das Despesas Médias Anuais dos agregados
segundo a principal fonte de receita do agregado**

Portugal		Total	Receita do trabalho por conta de outrem	Receita do trabalho por conta própria	Assistência Social	Pensões	Outras
		Porcentagem					
1	2	3	4	5	6	7	8
	Total	100,00	100,00	100,00	100,00	100,00	100,00
1.	Prod. Alimentares, Bebidas e Tabaco	23,86	23,30	23,65	31,97	30,94	18,92
1.1.	Produtos Alimentares	20,71	19,89	20,69	26,56	27,85	16,60
1.1.1.	Cereais e prod. à base de cereais	3,18	3,08	3,16	4,20	4,36	2,38
1.1.2.	Carne e Derivados	6,14	5,96	6,46	7,96	7,47	5,19
1.1.3.	Peixes, Crustáceos, Moluscos e Derivados	3,21	2,98	3,30	4,05	4,64	2,54
1.1.4.	Leite, Prod Lácteos (excepto manteiga) e Ovos	2,47	2,48	2,31	3,15	3,05	1,97
1.1.5.	Óleos e Gorduras	1,19	1,07	1,17	1,28	1,89	0,93
1.1.6.	Frutos, Legumes e Outros. Leguminosas Secas	2,78	2,68	2,62	3,57	3,95	2,12
1.1.7.	Batata, Mandioca e outros Tubérculos	0,83	0,76	0,77	1,22	1,24	0,71
1.1.8.	Açúcar	0,27	0,24	0,26	0,34	0,47	0,21
1.1.9.	Café, Chá e Cacao	0,28	0,27	0,25	0,43	0,40	0,23
1.1.0.	Outros Produtos Alimentares	0,36	0,37	0,38	0,35	0,38	0,32
1.2.	Bebidas não Alcoólicas	0,34	0,35	0,32	0,56	0,38	0,26
1.2.1.	Águas Minerais	0,34	0,35	0,32	0,56	0,38	0,26
1.3.	Bebidas Alcoólicas	1,35	1,34	1,35	1,82	1,62	1,10
1.3.1.	Bebidas Alcoólicas	1,35	1,34	1,35	1,82	1,62	1,10
1.4.	Tabaco	1,46	1,71	1,29	3,03	1,09	0,96
1.4.1.	Cigarros	1,45	1,70	1,29	3,03	1,07	0,96
1.4.2.	Outros Tabacos	0,01	0,01	0,01	0,00	0,02	0,00
2.	Vestuário e Calçado	6,27	6,58	6,59	5,36	5,53	5,63
2.1.	Vestuário incluído Reparações	4,80	5,02	5,02	3,51	4,22	4,44
2.1.1.	Artigos de Vestuário	4,77	4,98	5,01	3,51	4,18	4,41
2.1.2.	Arrejo e Conservação de Vestuário	0,03	0,03	0,01	0,00	0,04	0,03
2.2.	Calçado incluído Reparações	1,47	1,57	1,57	1,85	1,31	1,19
2.2.1.	Calçado	1,46	1,56	1,56	1,85	1,29	1,18
2.2.2.	Reparação de Calçado	0,01	0,01	0,01	0,00	0,01	0,01
3.	Habituação, Aquecimento e Iluminação	20,59	19,14	17,82	18,53	22,31	26,75
3.1.	Habituação e Despesas com Água	16,94	15,96	14,13	14,06	17,11	22,97
3.1.1.	Habituação	16,23	15,28	13,50	13,19	16,13	22,35
3.1.2.	Água	0,71	0,67	0,63	0,87	0,98	0,62
3.2.	Aquecimento e Iluminação	3,65	3,18	3,69	4,47	5,20	3,78
3.2.1.	Electricidade	2,67	2,37	2,98	3,39	3,57	2,59
3.2.2.	Gás	0,73	0,64	0,58	0,90	1,28	0,66
3.2.3.	Combustíveis Líquidos	0,00	0,00	0,00	0,01	0,02	0,00
3.2.4.	Outros Combustíveis	0,24	0,17	0,12	0,18	0,33	0,53
4.	Móveis, Artigos de Decoração.						
	Equipamento Doméstico. Manutenção	6,94	7,12	6,49	9,21	6,53	6,97
4.1.	Móveis, Art.Decoração. Revestimento de Chão. Reparação	2,52	2,73	2,22	4,99	1,56	2,86
4.1.1.	Móveis e Art.Decoração Revestimento do Chão	2,42	2,65	2,17	4,99	1,36	2,68
4.1.2.	Reparação de Móveis e Acessórios	0,11	0,08	0,05	0,00	0,20	0,17
4.2.	Art.Domésticos.Têxteis e Outros Art. Domésticos. Reparação	0,72	0,72	0,73	0,39	0,78	0,69
4.2.1.	Art.Domésticos Têxteis e Outros Art. Domésticos	0,71	0,71	0,73	0,39	0,77	0,66
4.2.2.	Reparação de Artigos Domésticos à base de Têxteis	0,01	0,01	0,00	0,00	0,01	0,03
4.3.	Aparelhos Domést.Acessórios e Reparação	1,11	1,13	1,01	1,80	1,22	0,99
4.3.1.	Aparelhos Domésticos	0,89	0,93	0,78	1,60	0,97	0,71
4.3.2.	Acessórios e Reparação de Aparelhos Domésticos	0,22	0,20	0,23	0,19	0,24	0,28

**4.DII - Estrutura das Despesas Médias Anuais dos agregados
segundo a principal fonte de receita do agregado**

1	2	3	4	5	6	7	8
Portugal							
Percentagem							
4.4.	Loiças, Vidros e Utensílios Domésticos.						
	Reparações	0,43	0,49	0,40	0,24	0,34	0,36
4.4.1.	Loiças, Vidros e Utensílios Domésticos	0,40	0,46	0,35	0,23	0,30	0,34
4.4.2.	Reparação de Utensílios Domésticos	0,03	0,03	0,05	0,01	0,03	0,03
4.5.	Bens e Serviços para Manutenção	1,29	1,28	1,25	1,77	1,58	1,03
4.5.1.	Artigos Domésticos não Duráveis	1,14	1,15	1,11	1,68	1,42	0,86
4.5.2.	Serviços para Limpeza e Manutenção da Habitação	0,15	0,14	0,14	0,09	0,16	0,17
4.6.	Serviços Domésticos	0,86	0,77	0,87	0,02	1,07	1,04
4.6.1.	Serviços Domésticos	0,86	0,77	0,87	0,02	1,07	1,04
5.	Serviços Médicos e de Saúde	4,61	4,09	3,85	6,06	7,51	4,31
5.1.	Medicamentos. Outros Prod. Farmacêuticos	1,80	1,40	1,13	2,16	4,01	1,72
5.1.1.	Medicamentos e Outros Produtos Farmacêuticos	1,80	1,40	1,13	2,16	4,01	1,72
5.2.	Aparelhos e Material Terapêutico	0,28	0,26	0,28	0,64	0,44	0,20
5.2.1.	Aparelhos e Material Terapêutico	0,28	0,26	0,28	0,64	0,44	0,20
5.3.	Serviços Médicos, de Enfermagem, Paramédicos e Outros	0,00	0,00	0,00	0,00	0,00	0,00
	2,31	2,23	2,30	3,18	2,76	2,15	
5.3.1.	Serv. Médicos, de Enfermagem, Paramédicos e Outros	2,31	2,23	2,30	3,18	2,76	2,15
5.4.	Cuidados Hospitalares e Análogos	0,16	0,16	0,05	0,00	0,26	0,19
5.4.1.	Cuidados Hospitalares e Análogos	0,16	0,16	0,05	0,00	0,26	0,19
5.5.	Despesas Seguros de Acidentes e Doença	0,04	0,04	0,08	0,08	0,01	0,04
5.5.1.	Despesas com Seguros de Acidentes e Doença	0,04	0,04	0,08	0,08	0,01	0,04
5.6.	Outras Despesas com Saúde n.d.	0,01	0,01	0,02	0,00	0,02	0,01
5.6.1.	Outras Despesas com Saúde n.d.	0,01	0,01	0,02	0,00	0,02	0,01
6.	Transportes e Comunicações	18,94	19,42	24,15	12,86	13,00	18,55
6.1.	Compra de Automóveis, Caravanas, Motos, Bicycletas e Outros	7,32	7,16	9,69	3,19	4,05	9,15
6.1.1.	Compra de Veículos Automóveis	7,03	6,84	9,29	3,09	3,97	8,84
6.1.2.	Compra de Outros meios de Transporte Pessoal	0,29	0,32	0,40	0,10	0,08	0,31
6.2.	Despesas com Utilização de Veículos	8,43	9,09	11,24	6,29	5,28	6,66
6.2.1.	Pneus, Peças e Acessórios. Despesas com Reparação	3,23	3,46	4,42	3,00	2,20	2,35
6.2.2.	Gasolina, Gasóleo e Lubrificantes	3,51	3,86	4,62	2,26	2,02	2,75
6.2.3.	Outras Despesas	1,69	1,77	2,20	1,03	1,06	1,56
6.3.	Serviços de Transporte	1,24	1,41	0,96	1,54	1,15	0,93
6.3.1.	Transportes Urbanos e Suburbanos	1,02	1,22	0,63	1,49	0,96	0,69
6.3.2.	Transportes de Longo Curso	0,22	0,19	0,33	0,06	0,19	0,24
6.4.	Correios e Telecomunicações	1,95	1,76	2,26	1,84	2,53	1,82
6.4.1.	Serviços de Correios	0,01	0,01	0,01	0,01	0,01	0,02
6.4.2.	Serviços de Telecomunicações	1,93	1,75	2,23	1,83	2,52	1,78
6.4.3.	Equipamento de Comunicação	0,01	0,01	0,01	0,00	0,00	0,01
7.	Distrações, Espectáculos, Instrução e Cultura	4,18	4,98	3,58	2,81	2,53	3,45
7.1.	Aparelhos, Art. Recreativos. Acessórios para Reparação	1,65	1,95	1,32	1,11	1,14	1,34
7.1.1.	Aparelhos de Rádio, Televisão e Outros	0,49	0,55	0,45	0,26	0,42	0,38
7.1.2.	Material Fotog. Instrum. Musicais. Outros Recreativos	0,21	0,28	0,17	0,00	0,08	0,14
7.1.3.	Outros Artigos Recreativos	0,80	0,94	0,65	0,82	0,54	0,70
7.1.4.	Peças, Acessórios. Reparação de Artigos Recreativos	0,14	0,19	0,05	0,03	0,10	0,13
7.2.	Serviços Distração. Espectáculos. Cultura	0,43	0,47	0,39	0,48	0,39	0,33
7.2.1.	Despesas c/ Teatro, Cinema e Outros Locais Distração	0,10	0,12	0,08	0,09	0,06	0,05
7.2.2.	Outras Despesas c/ Serv. Distração, Espect. e Cultura	0,33	0,35	0,31	0,39	0,33	0,28

**4.DII - Estrutura das Despesas Médias Anuais dos agregados
segundo a principal fonte de receita do agregado**

1	2 Portugal	Total	Receita do trabalho por conta de outrem	Receita do trabalho por conta própria	Assistência Social	Pensões	Outras
		Percentagem					
1	2	3	4	5	6	7	8
7.3.	Livros, Jornais, Periódicos e Outros	0,81	0,95	0,68	0,98	0,56	0,67
7.3.1.	Livros, Jornais, Periódicos e Outros	0,81	0,95	0,68	0,98	0,56	0,67
7.4.	Instrução	1,30	1,61	1,20	0,25	0,44	1,11
7.4.1.	Instrução	1,30	1,61	1,20	0,25	0,44	1,11
8.	Outros Bens e Serviços	12,33	13,34	11,79	9,21	8,75	12,74
8.1.	Higiene e Cuidados Pessoais	1,80	1,94	1,77	1,43	1,64	1,51
8.1.1.	Serv.Cabeleireiro, Institutos de Beleza e Análogos	0,73	0,73	0,72	0,83	0,83	0,65
8.1.2.	Artigos de Higiene e Cuidados Pessoais	1,07	1,20	1,05	0,61	0,81	0,86
8.2.	Outros Artigos	0,55	0,60	0,50	0,20	0,47	0,53
8.2.1.	Jóias, Relógios e Pedras Preciosas. Reparação	0,22	0,21	0,20	0,10	0,20	0,25
8.2.2.	Outros Artigos de Uso Pessoal	0,20	0,21	0,19	0,04	0,21	0,14
8.2.3.	Material de Papelaria e Desenho	0,14	0,17	0,11	0,06	0,05	0,15
8.3.	Desp.Restaurantes, Cafés, Hotéis e Similares	9,12	9,88	8,79	7,12	5,90	9,81
8.3.1.	Despesa em Restaurantes, Cafés e Similares	8,87	9,65	8,50	6,69	5,52	9,64
8.3.2.	Despesa em Hotéis e Outros Alojamentos Similares	0,25	0,23	0,30	0,43	0,37	0,16
8.4.	Viagens Turísticas, tudo incluído	0,31	0,34	0,20	0,00	0,36	0,27
8.4.1.	Viagens Turísticas, tudo incluído	0,31	0,34	0,20	0,00	0,36	0,27
8.5.	Serviços Financeiros	0,25	0,28	0,28	0,12	0,12	0,21
8.5.1.	Serviços Financeiros	0,25	0,28	0,28	0,12	0,12	0,21
8.6.	Outros Serviços	0,31	0,31	0,23	0,33	0,26	0,42
8.6.1.	Outros Serviços	0,31	0,31	0,23	0,33	0,26	0,42
9.	Outras Despesas	2,28	2,03	2,09	3,99	2,90	2,68
9.1.	Taxas Diversas	0,10	0,10	0,15	0,06	0,07	0,10
9.1.1.	Taxas Diversas	0,10	0,10	0,14	0,05	0,06	0,09
9.1.2.	Outras Taxas	0,01	0,01	0,01	0,01	0,01	0,01
9.2.	Outras Despesas	2,18	1,93	1,94	3,93	2,83	2,58
9.2.1.	Outras Despesas	0,00	0,00	0,00	0,00	0,00	0,00
9.2.2.	Dinheiro de Bolso para Crianças	0,09	0,10	0,13	0,04	0,01	0,08
9.2.3.	Despesas Diversas	2,09	1,83	1,81	3,89	2,82	2,50

**5.D1 - Receitas Médias Anuais dos agregados
segundo a principal fonte de receita do agregado**

Portugal	Total	Receita do trabalho por conta de outrem	Receita do trabalho por conta própria	Assistência Social	Pensões	Outras
	Escudos					
1	2	3	4	5	6	7
Total	2 529 135	3 119 691	2 847 901	1 550 523	1 382 059	2 724 188
Receita Monetária Ordinária						
Do trabalho por conta de outrem						
na agricultura, silvicultura, caça e pesca	33 916	62 862	11 266	7 331	5 086	15 721
na ind., construção, elect., gás e água	380 101	740 564	128 167	94 745	17 168	132 334
nos serviços	745 002	1 443 517	225 158	91 044	68 722	240 972
Do trabalho por conta própria						
na agricultura, silvicultura, caça e pesca	65 756	26 817	335 708	6 304	21 283	68 635
na ind., construção, elect., gás e água	83 654	21 528	562 610	27 986	3 502	63 119
nos serviços	162 898	88 790	825 553	31 216	28 522	147 585
Rendimentos de propriedade						
rendas de terrenos e activos incorpóreos	6 384	1 044	1 001	0	875	42 595
rendas de edifícios	28 416	6 439	15 864	6 103	5 507	169 235
juros	16 993	7 711	12 787	11 986	9 885	69 584
lucros e dividendos	8 354	3 847	6 295	0	456	44 044
Transferências periódicas						
pensões	403 855	154 891	139 013	126 361	974 138	296 830
abonos de família	18 735	27 899	24 206	29 538	3 302	14 253
prestações de seguro de vida vitalícios	277	230	178	0	3	1 151
transferências periódicas do estrangeiro	15 987	1 729	1 511	0	1 394	112 426
outras transferências periódicas n.d.	18 320	13 180	4 803	243	5 749	77 223
Receita Monetária Extraordinária						
indemnizações por despedimento	10 779	1 133	825	0	130	77 855
Transferências não periódicas						
subsídios casamento, nascimento e aleitação	1 014	1 479	1 348	897	184	888
subsídio em caso de morte e funeral	1 171	588	741	840	1 423	3 096
subsídios devidos a desemprego	23 802	20 732	10 097	716 893	5 158	37 275
subsídios relacionados com doença ou invalidez	7 311	7 952	6 326	156 575	1 125	8 593
subsídios relacionados com educação	2 403	3 076	1 419	1 025	823	4 420
outros subsídios eventuais	3 492	3 379	3 742	0	816	9 766
prestações de seguro de vida	34	58	45	0	2	12
prestações de seguro acidentes de trabalho	1 077	387	167	0	144	6 445
prestações de seguro com outros acidentes	343	702	48	0	0	102
outras transf. irregulares do estrangeiro	7 268	725	12 398	0	154	42 094
outras transferências irregulares n.d.	26 773	12 397	12 751	936	5 200	139 183
Receitas em Espécie ou Natureza						
Autoconsumo	50 430	44 250	78 966	45 303	36 793	77 496
Autoabastecimento	19 386	6 314	49 910	2 849	3 024	76 000
Autolocação	271 144	284 952	300 014	132 232	133 646	506 950
Salário em natureza	20 859	35 530	5 333	8 591	2 116	24 122
Transferências não monetárias	93 200	94 987	69 652	51 526	45 729	214 182

**5.DII - Estrutura das Receltas Líquidas Médias Anuais dos agregados
segundo a principal fonte de receita do agregado**

Portugal	Total	Receita do trabalho por conta de outrem	Receita do trabalho por conta própria	Assistência Social	Pensões	Outras
	Porcentagem					
1	2	3	4	5	6	7
Total	100,00	100,00	100,00	100,00	100,00	100,00
Receita Monetária Ordinária						
Do trabalho por conta de outrem						
na agricultura, silvicultura, caça e pesca	1,34	2,02	0,40	0,47	0,37	0,58
na ind., construção, elect., gás e água	15,03	23,74	4,50	6,11	1,24	4,86
nos serviços	29,46	46,27	7,91	5,87	4,97	8,85
Do trabalho por conta própria						
na agricultura, silvicultura, caça e pesca	2,60	0,86	11,79	0,41	1,54	2,52
na ind., construção, elect., gás e água	3,31	0,69	19,76	1,80	0,25	2,32
nos serviços	6,44	2,85	28,99	2,01	2,06	5,42
Renderimentos de propriedade						
rendas de terrenos e activos incorpóreos	0,25	0,03	0,04	0,00	0,06	1,56
rendas de edifícios	1,12	0,21	0,56	0,39	0,40	6,21
juros	0,67	0,25	0,45	0,77	0,72	2,55
lucros e dividendos	0,33	0,12	0,22	0,00	0,03	1,62
Transferências periódicas						
pensões	15,97	4,96	4,88	8,15	70,48	10,90
abonos de família	0,74	0,89	0,85	1,91	0,24	0,52
prestações de seguro de vida vitalícios	0,01	0,01	0,01	0,00	0,00	0,04
transferências periódicas do estrangeiro	0,63	0,06	0,05	0,00	0,10	4,13
outras transferências periódicas n.d.	0,72	0,42	0,17	0,02	0,42	2,83
Receita Monetária Extraordinária						
Indemnizações por despedimento						
	0,43	0,04	0,03	0,00	0,01	2,86
Transferências não periódicas						
subsídios casamento, nascimento e aleitação	0,04	0,05	0,05	0,06	0,01	0,03
subsídio em caso de morte e funeral	0,05	0,02	0,03	0,05	0,10	0,11
subsídios devidos a desemprego	0,94	0,66	0,35	46,24	0,37	1,37
subsídios relacionados com doença ou invalidez	0,29	0,25	0,22	10,10	0,08	0,32
subsídios relacionados com educação	0,10	0,10	0,05	0,07	0,06	0,16
outros subsídios eventuais	0,14	0,11	0,13	0,00	0,06	0,36
prestações de seguro de vida	0,00	0,00	0,00	0,00	0,00	0,00
prestações de seguro acidentes de trabalho	0,04	0,01	0,01	0,00	0,01	0,24
prestações de seguro com outros acidentes	0,01	0,02	0,00	0,00	0,00	0,00
outras transf.irregulares do estrangeiro	0,29	0,02	0,44	0,00	0,01	1,55
outras transferências irregulares n.d.	1,06	0,40	0,45	0,06	0,38	5,11
Receltas em Espécie ou Natureza						
Autoconsumo	1,99	1,42	2,77	2,92	2,66	2,84
Autoabastecimento	0,77	0,20	1,75	0,18	0,22	2,79
Autolocação	10,72	9,13	10,53	8,53	9,67	18,61
Salário em natureza	0,82	1,14	0,19	0,55	0,15	0,89
Transferências não monetárias	3,69	3,04	2,45	3,32	3,31	7,86

**6.DI - Encargos Médios Anuais dos agregados
segundo a situação económica do agregado**

Portugal	Total	Receita do trabalho por conta de outrem	Receita do trabalho por conta própria	Assistência Social	Pensões	Outras
1	2	3	4	5	6	7
Total	374 379	616 261	374 791	53 729	60 089	223 154
IRS	156 921	268 510	129 610	10 266	33 911	63 212
Imposto de capitais	1 520	1 008	596	0	455	6 589
Imposto sobre sucessões e doações	549	231	77	0	6	3 319
Sisa	402	432	184	346	79	1 195
Outros impostos	2 134	3 575	1 481	364	256	1 806
Contribuição predial rústica	547	364	1 260	96	340	1 059
Contribuição predial urbana	4 370	3 044	5 060	2 262	1 702	14 458
Contribuições para:						
segurança social	119 858	189 617	165 365	34 917	12 468	72 420
caixa geral de aposentações	29 950	57 693	9 046	386	3 817	8 832
outros esquemas	5 833	10 482	3 156	56	1 161	2 269
Outras contribuições	1 787	3 103	1 086	0	257	1 190
Juros p/ hipotecas, penhores e empréstimos	4 602	6 453	8 256	369	534	3 998
Prestação para casa própria						
juros	18 595	30 531	20 017	1 776	1 084	14 344
remanescente ou amortização	18 436	28 802	15 240	1 363	2 621	20 136
Multas e penalidades	389	365	631	0	236	625
Outros encargos n.d.	8 486	12 052	13 726	1 528	1 161	7 703

**6.DII - Estrutura dos Encargos Médios Anuais dos agregados
segundo a situação económica do agregado**

Portugal	Total	Receita do trabalho por conta de outrem	Receita do trabalho por conta própria	Assistência Social	Pensões	Outras
	Porcentagem					
1	2	3	4	5	6	7
Total	100,00	100,00	100,00	100,00	100,00	100,00
IRS	41,92	43,57	34,58	19,11	56,44	28,33
Imposto de capitais	0,41	0,16	0,16	0,00	0,76	2,95
Imposto sobre sucessões e doações	0,15	0,04	0,02	0,00	0,01	1,49
Sisa	0,11	0,07	0,05	0,64	0,13	0,54
Outros impostos	0,57	0,58	0,40	0,68	0,43	0,81
Contribuição predial rústica	0,15	0,06	0,34	0,18	0,57	0,47
Contribuição predial urbana	1,17	0,49	1,35	4,21	2,83	6,48
Contribuições para:						
segurança social	32,02	30,77	44,12	64,99	20,75	32,45
caixa geral de aposentações	8,00	9,36	2,41	0,72	6,35	3,96
outros esquemas	1,56	1,70	0,84	0,10	1,93	1,02
Outras contribuições	0,48	0,50	0,29	0,00	0,43	0,53
Juros p/ hipotecas, penhores e empréstimos	1,23	1,05	2,20	0,69	0,89	1,79
Prestação para casa própria						
juros	4,97	4,95	5,34	3,31	1,80	6,43
remanescente ou amortização	4,92	4,67	4,07	2,54	4,36	9,02
Multas e penalidades	0,10	0,06	0,17	0,00	0,39	0,28
Outros encargos n.d.	2,27	1,96	3,66	2,84	1,93	3,45

**1.EI - Nº de alojamentos por algumas características do alojamento
segundo decis de agregados ordenados pela despesa total nacional**

Portugal	Total	Valor dos Decis em Escudos - Limite superior				
		1º Decil 513 344	2º Decil 776 894	3º Decil 1 075 354	4º Decil 1 393 068	5º Decil 1 744 708
1	2	3	4	5	6	7
Total	3 265 032	326 201	327 975	324 421	324 653	324 196
Tipo de edifício						
Moradia independente isolada	1 381 919	161 814	155 385	156 525	145 730	142 431
Moradia independente geminada/banda	940 574	125 113	116 238	107 381	102 517	94 917
De apartamentos - edificio c/ menos de 10 apart.	542 416	23 922	44 038	47 347	49 998	56 991
De apartamentos - edificio c/ mais de 10 apart.	348 210	4 192	5 780	9 086	21 358	26 699
Barraca	17 854	5 867	2 437	2 202	2 670	1 279
Outro	34 059	5 293	4 098	1 879	2 380	1 879
Ano de construção do edifício						
Anterior a 1918	585 751	128 033	103 340	68 675	60 309	45 083
De 1918 a 1945	495 931	91 294	72 157	72 980	50 216	53 302
De 1946 a 1960	446 339	47 046	54 453	63 486	60 213	43 581
De 1961 a 1970	432 675	25 977	50 003	45 611	43 397	41 118
De 1971 a 1980	632 124	20 099	30 180	42 663	56 174	73 784
De 1981 a 1985	338 389	9 275	9 968	18 037	33 123	33 751
De 1986 a 1990	291 444	3 223	5 056	10 752	18 975	29 688
Posterior a 1990	42 379	1 253	2 819	2 216	2 246	3 890
Nº de Divisões Assoalhadas						
1 divisão	246 303	63 772	42 557	34 776	29 494	14 058
2 divisões	657 838	103 221	82 767	70 190	73 701	60 063
3 divisões	1 020 962	95 904	101 286	105 396	105 277	115 939
4 divisões	724 985	41 565	64 144	66 934	71 033	78 524
5 e mais divisões	614 944	21 739	37 220	47 126	45 147	55 612
Área Habitável						
Inferior a 20 m ²	48 979	15 865	9 672	7 854	4 106	1 749
De 20 a 39 m ²	302 536	75 437	44 338	42 568	37 550	21 010
De 40 a 59 m ²	694 935	119 071	102 937	94 654	75 826	71 823
De 60 a 79 m ²	770 433	64 382	81 218	77 366	92 640	91 880
De 80 a 99 m ²	691 366	36 307	54 186	58 006	65 714	76 134
De 100 a 119 m ²	327 142	6 863	17 923	24 591	27 901	31 221
Igual ou superior a 120 m ²	429 642	8 277	17 700	19 382	20 917	30 379
Cozinha						
Sem cozinha ou kitchenette	26 082	15 004	3 823	2 903	1 503	78
Kitchenette	45 971	5 456	7 058	4 805	2 990	2 947
Com menos de 4 m ²	258 037	39 347	38 057	40 622	28 216	20 273
Com 4 m ² e mais	2 934 942	266 393	279 037	276 092	291 943	300 898
Água Canalizada no Interior						
Sem água canalizada	221 438	85 459	44 172	28 701	22 483	11 626
Fria - não ligada à rede pública	270 664	41 264	38 980	29 618	29 976	38 905
Fria - ligada à rede pública	598 350	102 785	89 642	56 293	58 749	57 887
Quente - não ligada à rede pública	473 740	23 714	30 186	50 648	47 097	50 073
Quente - ligada à rede pública	1 700 840	72 978	124 994	159 162	166 348	165 705
Electricidade						
Sem electricidade	58 125	31 204	10 516	6 944	5 612	647
Fornecida pela EDP	3 149 724	277 180	308 071	311 758	311 922	318 774
Fornecida por outro	57 184	17 817	9 387	5 719	7 119	4 775
Gás						
Sem gás	2 919 413	313 313	303 750	302 464	297 618	301 082
Propano - depósito individual	108 368	9 959	14 661	12 346	13 818	9 895
Propano - depósito colectivo	94 916	125	2 087	2 913	5 628	5 397
De cidade	142 335	2 804	7 476	6 697	7 588	7 822
Instalações Sanitárias						
Sem instalações sanitárias	232 621	112 234	46 380	30 391	18 406	9 841
no exterior - incompletas	203 271	41 563	41 687	26 361	26 421	16 882
no exterior - completas	103 472	13 652	12 829	17 353	13 074	14 155
no interior - incompletas	275 030	53 466	51 283	38 879	39 886	22 487
no interior - completas	2 450 638	105 285	175 795	211 436	226 865	260 830
Sistema de Esgoto						
Sem sistema de esgoto	250 029	108 979	52 533	31 058	20 540	10 390
Fossa séptica	1 377 474	117 305	138 782	145 805	150 648	160 599
Ligado à rede pública	1 577 647	93 507	126 546	138 466	147 292	146 991
Outro	59 883	6 410	10 113	9 092	6 173	6 216

**1.EI - N° de alojamentos por algumas características do alojamento
segundo decis de agregados ordenados pela despesa total nacional**

(continuação)

Portugal	Valor dos Decis em Escudos - Limite superior				
	6º Decil 2 162 193	7º Decil 2 677 564	8º Decil 3 430 210	9º Decil 4 814 436	10º Decil 37 773 860
I	8	9	10	11	12
Total	327 906	327 653	327 098	326 229	328 701
Tipo de edifício					
Moradia independente isolada	129 636	112 086	132 305	127 316	118 692
Moradia independente geminada/banda	108 155	93 271	66 012	64 125	62 846
De apartamentos - edifício c/ menos de 10 apart.	62 821	72 585	72 757	58 040	53 917
De apartamentos - edifício c/ mais de 10 apart.	24 319	39 934	51 101	74 280	91 462
Barraca	595	1 869	935	0	0
Outro	2 380	7 908	3 987	2 469	1 785
Ano de construção do edifício					
Anterior a 1918	49 855	44 018	33 327	32 920	20 191
De 1918 a 1945	44 719	39 280	29 723	26 177	16 082
De 1946 a 1960	48 073	39 442	36 750	30 043	23 252
De 1961 a 1970	45 831	46 715	45 628	51 031	37 364
De 1971 a 1980	67 583	69 651	86 720	80 701	104 571
De 1981 a 1985	38 530	46 768	41 821	45 733	61 384
De 1986 a 1990	27 186	36 475	48 794	50 931	60 365
Posterior a 1990	6 129	5 304	4 335	8 694	5 494
N° de Divisões Assoalhadas					
1 divisão	21 029	19 557	9 890	9 229	1 941
2 divisões	79 753	65 384	51 436	45 773	25 551
3 divisões	99 830	101 350	108 666	89 055	98 258
4 divisões	74 565	70 004	79 320	86 820	92 075
5 e mais divisões	52 728	71 357	77 785	95 352	110 877
Área Habitável					
Inferior a 20 m ²	5 233	1 315	720	1 869	595
De 20 a 39 m ²	25 256	22 326	15 303	14 671	4 076
De 40 a 59 m ²	70 942	57 618	47 438	36 529	18 096
De 60 a 79 m ²	86 173	81 892	73 991	67 434	53 457
De 80 a 99 m ²	70 107	83 910	83 520	79 881	83 602
De 100 a 119 m ²	30 096	32 706	49 675	54 325	51 842
Igual ou superior a 120 m ²	40 099	47 886	56 450	71 519	117 033
Cozinha					
Sem cozinha ou kitchenette	595	112	707	345	1 012
Kitchenette	6 591	5 059	2 312	6 207	2 547
Com menos de 4 m ²	34 513	24 068	14 598	11 511	6 831
Com 4 m ² e mais	286 207	298 414	309 481	308 166	318 311
Água Canalizada no Interior					
Sem água canalizada	10 369	9 367	2 771	5 817	673
Fria - não ligada à rede pública	29 563	24 295	18 899	8 297	10 867
Fria - ligada à rede pública	51 243	50 748	45 071	44 329	41 604
Quente - não ligada à rede pública	56 392	49 659	61 413	53 813	50 745
Quente - ligada à rede pública	180 339	193 584	198 944	213 974	224 812
Electricidade					
Sem electricidade	1 095	78	1 607	78	345
Fornecida pela EDP	322 980	323 976	322 380	325 238	327 443
Fornecida por outro	3 831	3 599	3 111	913	913
Gás					
Sem gás	304 169	287 007	287 518	264 509	257 982
Propano - depósito individual	9 028	14 485	6 169	8 389	9 617
Propano - depósito colectivo	5 942	11 697	18 823	17 094	25 210
De cidade	8 767	14 463	14 588	36 238	35 892
Instalações Sanitárias					
Sem instalações sanitárias	5 745	5 840	1 784	1 922	78
no exterior - incompletas	21 920	13 473	7 384	3 665	3 915
no exterior - completas	11 779	7 955	5 942	5 041	1 690
no interior - incompletas	24 422	20 263	12 731	8 336	3 277
no interior - completas	264 040	280 122	299 257	307 266	319 742
Sistema de Esgoto					
Sem sistema de esgoto	11 020	9 899	2 745	1 597	1 268
Fossa séptica	149 999	139 484	139 581	130 006	105 265
Ligado à rede pública	161 511	172 162	180 466	190 240	220 464
Outro	5 376	6 109	4 305	4 386	1 704

**1.EII - Distribuição percentual dos alojamentos por algumas características do alojamento
segundo decis de agregados ordenados pela despesa total nacional**

Portugal	Total	Valor dos Decis em Escudos - Limite superior				
		1º Decil 513 344	2º Decil 776 894	3º Decil 1 075 354	4º Decil 1 393 068	5º Decil 1 744 708
1	2	3	4	5	6	7
Distribuição dos aloj. por decil	100,00	9,99	10,05	9,94	9,94	9,93
Total	100,00	100,00	100,00	100,00	100,00	100,00
Tipo de edifício						
Moradia independente isolada	42,32	49,61	47,38	48,25	44,89	43,93
Moradia independente geminada/banda	28,81	38,35	35,44	33,10	31,58	29,28
De apartamentos - edifício c/ menos de 10 apart.	16,61	7,33	13,43	14,59	15,40	17,58
De apartamentos - edifício c/ mais de 10 apart.	10,66	1,28	1,76	2,80	6,58	8,24
Barraca	0,55	1,80	0,74	0,68	0,82	0,39
Outro	1,04	1,62	1,25	0,58	0,73	0,58
Ano de construção do edifício						
Anterior a 1918	17,94	39,25	31,51	21,17	18,58	13,91
De 1918 a 1945	15,19	27,99	22,00	22,50	15,47	16,44
De 1946 a 1960	13,67	14,42	16,60	19,57	18,55	13,44
De 1961 a 1970	13,25	7,96	15,25	14,06	13,37	12,68
De 1971 a 1980	19,36	6,16	9,20	13,15	17,30	22,76
De 1981 a 1985	10,36	2,84	3,04	5,56	10,20	10,41
De 1986 a 1990	8,93	0,99	1,54	3,31	5,84	9,16
Posterior a 1990	1,30	0,38	0,86	0,68	0,69	1,20
Nº de Divisões Assoalhadas						
1 divisão	7,54	19,55	12,98	10,72	9,08	4,34
2 divisões	20,15	31,64	25,24	21,64	22,70	18,53
3 divisões	31,27	29,40	30,88	32,49	32,43	35,76
4 divisões	22,20	12,74	19,56	20,63	21,88	24,22
5 e mais divisões	18,83	6,66	11,35	14,53	13,91	17,15
Área Habitável						
Inferior a 20 m ²	1,50	4,86	2,95	2,42	1,26	0,54
De 20 a 39 m ²	9,27	23,13	13,52	13,12	11,57	6,48
De 40 a 59 m ²	21,28	36,50	31,39	29,18	23,36	22,15
De 60 a 79 m ²	23,60	19,74	24,76	23,85	28,53	28,34
De 80 a 99 m ²	21,17	11,13	16,52	17,88	20,24	23,48
De 100 a 119 m ²	10,02	2,10	5,46	7,58	8,59	9,63
Igual ou superior a 120 m ²	13,16	2,54	5,40	5,97	6,44	9,37
Cozinha						
Sem cozinha ou kitchenette	0,80	4,60	1,17	0,89	0,46	0,02
Kitchenette	1,41	1,67	2,15	1,48	0,92	0,91
Com menos de 4 m ²	7,90	12,06	11,60	12,52	8,69	6,25
Com 4 m ² e mais	89,89	81,67	85,08	85,10	89,92	92,81
Água Canalizada no Interior						
Sem água canalizada	6,78	26,20	13,47	8,85	6,93	3,59
Fria - não ligada à rede pública	8,29	12,65	11,89	9,13	9,23	12,00
Fria - ligada à rede pública	18,33	31,51	27,33	17,35	18,10	17,86
Quente - não ligada à rede pública	14,51	7,27	9,20	15,61	14,51	15,45
Quente - ligada a rede pública	52,09	22,37	38,11	49,06	51,24	51,11
Electricidade						
Sem electricidade	1,78	9,57	3,21	2,14	1,73	0,20
Fornecida pela EDP	96,47	84,97	93,93	96,10	96,08	98,33
Fornecida por outro	1,75	5,46	2,86	1,76	2,19	1,47
Gás						
Sem gás	89,41	96,05	92,61	93,23	91,67	92,87
Propano - depósito individual	3,32	3,05	4,47	3,81	4,26	3,05
Propano - depósito colectivo	2,91	0,04	0,64	0,90	1,73	1,66
De cidade	4,36	0,86	2,28	2,06	2,34	2,41
Instalações Sanitárias						
Sem instalações sanitárias	7,12	34,41	14,14	9,37	5,67	3,04
no exterior - incompletas	6,23	12,74	12,71	8,13	8,14	5,21
no exterior - completas	3,17	4,19	3,91	5,35	4,03	4,37
no interior - incompletas	8,42	16,39	15,64	11,98	12,29	6,94
no interior - completas	75,06	32,28	53,60	65,17	69,88	80,45
Sistema de Esgoto						
Sem sistema de esgoto	7,66	33,41	16,02	9,57	6,33	3,20
Fossa séptica	42,19	35,96	42,31	44,94	46,40	49,54
Ligado à rede pública	48,32	28,67	38,58	42,68	45,37	45,34
Outro	1,83	1,96	3,08	2,80	1,90	1,92

**1.EII - Distribuição percentual dos alojamentos por algumas características do alojamento
segundo decis de agregados ordenados pela despesa total nacional**

(continuação)

Portugal	Valor dos Decis em Escudos - Limite superior				
	6º Decil 2 162 193	7º Decil 2 677 564	8º Decil 3 430 210	9º Decil 4 814 456	10º Decil 37 773 860
1	8	9	10	11	12
Distribuição dos aloj. por decil	10,04	10,04	10,02	9,99	10,07
Total	100,00	100,00	100,00	100,00	100,00
Tipo de edifício					
Moradia independente isolada	39,53	34,21	40,45	39,03	36,11
Moradia independente geminada/banda	32,98	28,47	20,18	19,66	19,12
De apartamentos - edifício c/ menos de 10 apart.	19,16	22,15	22,24	17,79	16,40
De apartamentos - edifício c/ mais de 10 apart.	7,42	12,19	15,62	22,77	27,83
Barraca	0,18	0,57	0,29	0,00	0,00
Outro	0,73	2,41	1,22	0,76	0,54
Ano de construção do edifício					
Anterior a 1918	15,20	13,43	10,19	10,09	6,14
De 1918 a 1945	13,64	11,99	9,09	8,02	4,89
De 1946 a 1960	14,66	12,04	11,24	9,21	7,07
De 1961 a 1970	13,98	14,26	13,95	15,64	11,37
De 1971 a 1980	20,61	21,26	26,51	24,74	31,81
De 1981 a 1985	11,75	14,27	12,79	14,02	18,67
De 1986 a 1990	8,29	11,13	14,92	15,61	18,36
Posterior a 1990	1,87	1,62	1,33	2,66	1,67
Nº de Divisões Assoalhadas					
1 divisão	6,41	5,97	3,02	2,83	0,59
2 divisões	24,32	19,96	15,73	14,03	7,77
3 divisões	30,44	30,93	33,22	27,30	29,89
4 divisões	22,74	21,37	24,25	26,61	28,01
5 e mais divisões	16,08	21,78	23,78	29,23	33,73
Área Habitável					
Inferior a 20 m ²	1,60	0,40	0,22	0,57	0,18
De 20 a 39 m ²	7,70	6,81	4,68	4,50	1,24
De 40 a 59 m ²	21,63	17,59	14,50	11,20	5,51
De 60 a 79 m ²	26,28	24,99	22,62	20,67	16,26
De 80 a 99 m ²	21,38	25,61	25,53	24,49	25,43
De 100 a 119 m ²	9,18	9,98	15,19	16,65	15,77
Igual ou superior a 120 m ²	12,23	14,61	17,26	21,92	35,60
Cozinha					
Sem cozinha ou kitchenette	0,18	0,03	0,22	0,11	0,31
Kitchenette	2,01	1,54	0,71	1,90	0,77
Com menos de 4 m ²	10,53	7,35	4,46	3,53	2,08
Com 4 m ² e mais	87,28	91,08	94,61	94,46	96,84
Água Canalizada no Interior					
Sem água canalizada	3,16	2,86	0,85	1,78	0,20
Fria - não ligada à rede pública	9,02	7,41	5,78	2,54	3,31
Fria - ligada à rede pública	15,63	15,49	13,78	13,59	12,66
Quente - não ligada à rede pública	17,20	15,16	18,78	16,50	15,44
Quente - ligada à rede pública	55,00	59,08	60,82	65,59	68,39
Electricidade					
Sem electricidade	0,33	0,02	0,49	0,02	0,10
Fornecida pela EDP	98,50	98,88	98,56	99,70	99,62
Fornecida por outro	1,17	1,10	0,95	0,28	0,28
Gás					
Sem gás	92,76	87,59	87,90	81,08	78,49
Propano - depósito individual	2,75	4,42	1,89	2,57	2,93
Propano - depósito colectivo	1,81	3,57	5,75	5,24	7,67
De cidade	2,67	4,41	4,46	11,11	10,92
Instalações Sanitárias					
Sem instalações sanitárias	1,75	1,78	0,55	0,59	0,02
no exterior - incompletas	6,68	4,11	2,26	1,12	1,19
no exterior - completas	3,59	2,43	1,82	1,55	0,51
no interior - incompletas	7,45	6,18	3,89	2,56	1,00
no interior - completas	80,52	85,49	91,49	94,19	97,27
Sistema de Esgoto					
Sem sistema de esgoto	3,36	3,02	0,84	0,49	0,39
Fossa séptica	45,74	42,57	42,67	39,85	32,02
Ligado à rede pública	49,26	52,54	55,17	58,31	67,07
Outro	1,64	1,86	1,32	1,34	0,52

**2.EI - N° de agregados por algumas características dos agregados
segundo decis de agregados ordenados pela despesa total nacional**

Portugal	Total	Valor dos Decis em Escudos - Limite superior				
		1° Decil 513 344	2° Decil 776 894	3° Decil 1 075 354	4° Decil 1 393 068	5° Decil 1 744 708
1	2	3	4	5	6	7
Total	3 285 865	328 490	328 608	328 648	328 685	328 278
Dimensão do Agregado						
1 indivíduo	460 870	173 571	104 114	60 551	32 584	20 653
2 indivíduos	917 259	124 729	151 846	140 119	125 298	107 056
3 indivíduos	770 582	20 959	40 353	74 550	79 360	80 585
4 indivíduos	688 942	4 112	22 974	29 121	54 831	75 789
5 indivíduos	277 350	3 351	5 192	14 980	16 548	28 176
6 e mais indivíduos	170 862	1 769	4 129	9 328	20 064	16 019
Tipo de Agregado						
Ind. só com menos 30 anos	7 754	54	1 401	1 220	953	733
Ind. só, com idade >= 30 e < 65 anos	125 241	21 078	25 513	16 398	12 366	8 836
Ind. só com mais 65 anos	327 875	152 439	77 200	42 932	19 265	11 084
Casal sem crianças, ambos < 65 anos	251 075	14 809	23 385	29 019	39 137	38 138
Casal s/ crianças, pelo menos um > 65 anos	479 215	86 590	97 308	83 493	61 301	45 730
Casal com uma criança <= 16 anos	267 492	5 962	8 818	26 326	23 916	29 684
Casal com duas crianças <= 16 anos	216 216	2 292	7 261	8 311	15 574	28 971
Casal com três ou mais crianças <= 16 anos	59 476	1 231	4 184	8 772	6 559	10 669
Monoparental com crianças <= 16 anos	43 878	3 089	5 300	7 506	7 137	4 631
Casal ou monop. com criança >= 16 e < 21 anos	157 805	3 692	4 984	11 854	15 604	13 300
Outro tipo de agregado	1 349 838	37 254	73 253	92 818	126 872	136 502
Categoria Sócio-Económica						
- Sector Privado -						
Trabalhador p/ conta de outrem - pessoal operário	503 335	6 352	23 546	44 272	58 969	70 696
Outros trabalhador p/ conta de outrem	341 616	4 864	5 964	23 814	21 070	21 310
- Sector Público -						
Trabalhador p/ conta de outrem - pessoal operário	70 986	234	3 070	4 078	6 217	9 175
Outros trabalhador p/ conta de outrem	275 116	1 556	5 798	11 675	15 363	17 074
- Outros Activos -						
Trabalhador p/ conta própria (excepto agric.)	394 731	6 003	12 494	14 934	32 947	36 393
Empresários e trabalhadores agrícolas	275 161	30 567	34 285	38 856	40 275	40 337
Desempregado	110 054	2 171	11 175	8 006	15 875	19 501
- Inactivos						
Reformado	1 120 306	245 507	198 745	158 000	116 614	94 150
Aluno/Estudant. e S.M.O.	3 896	0	0	54	0	345
Doméstico	92 242	15 526	17 214	13 743	11 043	8 884
Incapacitado permanente para o trabalho	51 029	7 769	10 777	5 633	7 694	5 473
Outros	47 394	7 941	5 540	5 584	2 618	4 939
Situação Económica do Agregado						
Representante, Cônjuge e outros activos	198 712	1 109	1 459	4 930	15 117	20 846
Representante e Cônjuge únicos activos	731 045	7 222	16 868	38 465	52 823	73 428
Ou Representante ou Cônjuge e mais um activo	309 851	1 312	12 814	22 027	27 480	30 542
Ou Representante ou Cônjuge único activo	793 444	48 590	66 554	90 220	100 053	95 832
Dois ou mais activos que não Rep. ou Conj.	97 021	1 942	4 315	5 681	10 419	13 055
Apenas um activo que não Rep. ou Conj.	171 800	6 632	17 424	18 644	24 031	17 446
Nenhum activo	983 992	261 683	209 174	148 681	98 765	77 130
Principal Fonte de Receita						
Rec. do trabalho por conta de outrem	1 519 637	24 113	69 350	121 365	146 045	169 407
Rec. do trabalho por conta própria	375 145	13 563	25 639	27 231	38 649	51 462
Assistência Social	30 938	2 678	4 230	3 430	4 727	4 089
Pensões	932 873	268 412	190 598	138 816	101 655	64 364
Outros	427 270	19 725	38 790	37 807	37 609	38 956
N° de Titulares de Receita						
1 Titular	847 835	201 553	147 091	108 621	87 010	68 403
2 Titulares	1 369 417	112 961	155 435	160 201	150 552	158 910
3 Titulares	648 705	12 204	22 591	47 153	63 549	65 618
4 e mais Titulares	419 908	1 772	3 490	12 674	27 575	35 347
Regime de Ocupação do Alojamento						
Proprietário	2 174 897	210 838	201 899	200 721	188 102	216 666
Arrendatário	855 109	70 574	100 919	102 420	111 913	87 267
Outros	255 858	47 078	25 789	25 507	28 671	24 345

**2.EI - N° de agregados por algumas características dos agregados
segundo decis de agregados ordenados pela despesa total nacional**

(continuação)

Portugal	Valor dos Decis em Escudos - Limite superior				
	6º Decil 2 162 193	7º Decil 2 677 564	8º Decil 3 430 210	9º Decil 4 814 456	10º Decil 37 773 860
1	8	9	10	11	12
Total	328 923	328 373	328 977	328 104	328 779
Dimensão do Agregado					
1 individuo	17 275	14 645	11 988	16 973	8 515
2 individuos	82 459	59 245	48 817	43 219	34 471
3 individuos	89 633	102 489	103 467	88 233	90 954
4 individuos	82 548	93 174	97 780	111 136	117 477
5 individuos	37 084	35 721	43 855	42 999	49 445
6 e mais individuos	19 925	23 099	23 069	25 543	27 917
Tipo de Agregado					
Ind só com menos 30 anos	595	1 129	1 090	422	155
Ind só, com idade >= 30 e < 65 anos	8 559	8 358	7 653	11 756	4 723
Ind só com mais 65 anos	8 120	5 158	3 245	4 795	3 637
Casal sem crianças, ambos < 65 anos	26 353	21 683	19 935	22 141	16 474
Casal s/ crianças, pelo menos um > 65 anos	38 065	20 640	21 509	13 448	11 131
Casal com uma criança <= 16 anos	32 086	33 683	44 318	28 192	34 507
Casal com duas crianças <= 16 anos	23 923	33 384	27 782	29 058	39 660
Casal com três ou mais crianças <= 16 anos	6 381	6 866	3 024	5 405	6 384
Monoparental com crianças <= 16 anos	4 997	6 635	1 741	1 391	1 450
Casal ou monop. com criança >= 16 e < 21 anos	22 271	20 508	19 870	23 155	22 568
Outro tipo de agregado	157 573	170 329	178 810	188 340	188 089
Categoria Sócio-Económica					
- Sector Privado -					
Trabalhador p/ conta de outrem - pessoal operário	85 599	74 647	61 915	51 825	25 513
Outros trabalhador p/ conta de outrem	32 859	51 558	47 990	59 703	72 484
- Sector Publico -					
Trabalhador p/ conta de outrem - pessoal operário	9 570	7 881	13 763	9 813	7 184
Outros trabalhador p/ conta de outrem	25 185	34 341	46 101	46 235	71 788
- Outros Activos -					
Trabalhador p/ conta própria (excepto agric.)	29 818	51 924	61 061	72 271	76 886
Empresários e trabalhadores agrícolas	30 622	22 041	12 592	14 974	10 610
Desempregado	11 386	11 783	14 349	6 382	9 427
- Inactivos -					
Reformado	87 092	63 078	57 051	52 468	47 601
Aluno/Estudante e S.M.O.	1 874	0	0	1 624	0
Doméstico	7 998	3 961	4 303	5 321	4 248
Incapacitado permanente para o trabalho	4 443	3 850	2 605	2 207	578
Outros	2 478	3 308	7 246	5 280	2 460
Situação Económica do Agregado					
Representante, Cônjuge e outros activos	27 941	27 586	36 819	32 965	29 939
Representante e Cônjuge únicos activos	77 763	95 220	106 067	114 162	149 026
Ou Representante ou Cônjuge e mais um activo	39 400	40 681	45 802	49 188	40 606
Ou Representante ou Cônjuge único activo	86 773	95 012	75 926	72 381	62 106
Dois ou mais activos que não Rep. ou Conj.	11 266	10 048	9 606	19 198	11 491
Apenas um activo que não Rep. ou Conj.	20 813	18 684	19 532	16 104	12 491
Nenhum activo	64 968	41 141	35 225	24 104	23 120
Principal Fonte de Receita					
Rec do trabalho por conta de outrem	193 206	199 775	203 226	197 556	195 596
Rec do trabalho por conta própria	33 473	42 189	43 507	49 635	49 797
Assistência Social	2 313	4 441	2 434	2 596	0
Pensões	55 775	32 466	30 352	25 565	24 871
Outros	44 157	49 502	49 459	52 752	58 515
N° de Titulares de Receita					
1 Titular	64 928	54 939	40 971	42 355	31 965
2 Titulares	133 135	132 569	128 568	112 030	125 056
3 Titulares	81 884	77 216	89 614	100 539	88 337
4 e mais Titulares	48 976	63 649	69 824	73 180	83 421
Regime de Ocupação do Alojamento					
Proprietario	206 146	211 152	232 039	243 375	263 959
Arrendatário	100 956	89 184	75 296	70 294	46 286
Outros	21 821	28 037	21 641	14 435	18 534

**2.EII - Distribuição percentual dos agregados por algumas características dos agregados
segundo decis de agregados ordenados pela despesa total nacional**

Portugal	Total	Valor dos Decis em Escudos - Limite superior				
		1º Decil 513 344	2º Decil 776 894	3º Decil 1 075 354	4º Decil 1 393 068	5º Decil 1 744 708
1	2	3	4	5	6	7
Distribuição dos agreg. por decil	100,00	10,00	10,00	10,00	10,00	9,99
Total	100,00	100,00	100,00	100,00	100,00	100,00
Dimensão do Agregado						
1 indivíduo	14,03	52,84	31,68	18,42	9,91	6,29
2 indivíduos	27,92	37,97	46,21	42,63	38,12	32,61
3 indivíduos	23,45	6,38	12,28	22,68	24,14	24,55
4 indivíduos	20,97	1,25	6,99	8,86	16,68	23,09
5 indivíduos	8,44	1,02	1,58	4,56	5,03	8,58
6 e mais indivíduos	5,20	0,54	1,26	2,84	6,10	4,88
Tipo de Agregado						
Ind. só com menos 30 anos	0,24	0,02	0,43	0,37	0,29	0,22
Ind. só, com idade >= 30 e < 65 anos	3,81	6,42	7,76	4,99	3,76	2,69
Ind. só com mais 65 anos	9,98	46,41	23,49	13,06	5,86	3,38
Casal sem crianças, ambos < 65 anos	7,64	4,51	7,12	8,83	11,91	11,62
Casal s/ crianças, pelo menos um > 65 anos	14,58	26,36	29,61	25,40	18,65	13,93
Casal com uma criança <= 16 anos	8,14	1,81	2,68	8,01	7,28	9,04
Casal com duas crianças <= 16 anos	6,58	0,70	2,21	2,53	4,74	8,83
Casal com três ou mais crianças <= 16 anos	1,81	0,37	1,27	2,67	2,00	3,25
Monoparental com crianças <= 16 anos	1,34	0,94	1,61	2,28	2,17	1,41
Casal ou monop. com criança >=16 e < 21 anos	4,80	1,12	1,52	3,61	4,75	4,05
Outro tipo de agregado	41,08	11,34	22,29	28,24	38,60	41,58
Categoria Sócio-Económica						
- Sector Privado -						
Trabalhador p/ conta de outrem - pessoal operário	15,32	1,93	7,17	13,47	17,94	21,54
Outros trabalhador p/ conta de outrem	10,40	1,48	1,81	7,25	6,41	6,49
- Sector Público -						
Trabalhador p/ conta de outrem - pessoal operário	2,16	0,07	0,93	1,24	1,89	2,79
Outros trabalhador p/ conta de outrem	8,37	0,47	1,76	3,55	4,67	5,20
- Outros Activos -						
Trabalhador p/ conta própria (excepto agric.)	12,01	1,83	3,80	4,54	10,02	11,09
Empresários e trabalhadores agrícolas	8,37	9,31	10,43	11,82	12,25	12,29
Desempregado	3,35	0,66	3,40	2,44	4,83	5,94
- Inactivos						
Reformado	34,09	74,74	60,48	48,08	35,48	28,68
Aluno/Estudante e S.M.O.	0,12	0,00	0,00	0,02	0,00	0,10
Doméstico	2,81	4,73	5,24	4,18	3,36	2,71
Incapacitado permanente para o trabalho	1,55	2,37	3,28	1,71	2,34	1,67
Outros	1,44	2,42	1,69	1,70	0,80	1,50
Situação Económica do Agregado						
Representante, Cônjuge e outros activos	6,05	0,34	0,44	1,50	4,60	6,35
Representante e Cônjuge únicos activos	22,25	2,20	5,13	11,70	16,07	22,37
Ou Representante ou Cônjuge e mais um activo	9,43	0,40	3,90	6,70	8,36	9,30
Ou Representante ou Cônjuge único activo	24,15	14,79	20,25	27,45	30,44	29,19
Dois ou mais activos que não Rep. ou Conj.	2,95	0,59	1,31	1,73	3,17	3,98
Apenas um activo que não Rep. ou Conj.	5,23	2,02	5,30	5,67	7,31	5,31
Nenhum activo	29,95	79,66	63,65	45,24	30,05	23,50
Principal Fonte de Receita						
Rec. do trabalho por conta de outrem	46,25	7,34	21,10	36,93	44,43	51,60
Rec. do trabalho por conta própria	11,42	4,13	7,80	8,29	11,76	15,68
Assistência Social	0,94	0,82	1,29	1,04	1,44	1,25
Pensões	28,39	81,71	58,00	42,24	30,93	19,61
Outros	13,00	6,00	11,80	11,50	11,44	11,87
Nº de Titulares de Receita						
1 Titular	25,80	61,36	44,76	33,05	26,47	20,84
2 Titulares	41,68	34,39	47,30	48,75	45,80	48,41
3 Titulares	19,74	3,72	6,87	14,35	19,33	19,99
4 e mais Titulares	12,78	0,54	1,06	3,86	8,39	10,77
Regime de Ocupação do Alojamento						
Proprietário	66,19	64,18	61,44	61,07	57,23	66,00
Arrendatário	26,02	21,48	30,71	31,16	34,05	26,58
Outros	7,79	14,33	7,85	7,76	8,72	7,42

**2.EII - Distribuição percentual dos agregados por algumas características dos agregados
segundo decis de agregados ordenados pela despesa total nacional**

(continuação)

Portugal	Valor dos Decis em Escudos - Limite superior				
	6º Decil 2 162 193	7º Decil 2 677 564	8º Decil 3 430 210	9º Decil 4 814 456	10º Decil 37 773 860
1	8	9	10	11	12
Distribuição dos agreg. por decil	10,01	9,99	10,01	9,99	10,01
Total	100,00	100,00	100,00	100,00	100,00
Dimensão do Agregado					
1 indivíduo	5,25	4,46	3,64	5,17	2,59
2 indivíduos	25,07	18,04	14,84	13,17	10,48
3 indivíduos	27,25	31,21	31,45	26,89	27,66
4 indivíduos	25,10	28,37	29,72	33,87	35,73
5 indivíduos	11,27	10,88	13,33	13,11	15,04
6 e mais indivíduos	6,06	7,03	7,01	7,79	8,49
Tipo de Agregado					
Ind. só com menos 30 anos	0,18	0,34	0,33	0,13	0,05
Ind. só, com idade >= 30 e < 65 anos	2,60	2,55	2,33	3,58	1,44
Ind. só com mais 65 anos	2,47	1,57	0,99	1,46	1,11
Casal sem crianças, ambos < 65 anos	8,01	6,60	6,06	6,75	5,01
Casal s/ crianças, pelo menos um > 65 anos	11,57	6,29	6,54	4,10	3,39
Casal com uma criança <= 16 anos	9,75	10,26	13,47	8,59	10,50
Casal com duas crianças <= 16 anos	7,27	10,17	8,44	8,86	12,06
Casal com três ou mais crianças <= 16 anos	1,94	2,09	0,92	1,65	1,94
Monoparental com crianças <= 16 anos	1,52	2,02	0,53	0,42	0,44
Casal ou monop. com criança >= 16 e < 21 anos	6,77	6,25	6,04	7,06	6,86
Outro tipo de agregado	47,91	51,87	54,35	57,40	57,21
Categoria Sócio-Económica					
- Sector Privado -					
Trabalhador p/ conta de outrem - pessoal operário	26,02	22,73	18,82	15,80	7,76
Outros trabalhador p/ conta de outrem	9,99	15,70	14,59	18,20	22,05
- Sector Público -					
Trabalhador p/ conta de outrem - pessoal operário	2,91	2,40	4,18	2,99	2,18
Outros trabalhador p/ conta de outrem	7,66	10,46	14,01	14,09	21,83
- Outros Activos -					
Trabalhador p/ conta própria (excepto agric.)	9,07	15,81	18,56	22,03	23,39
Empresários e trabalhadores agrícolas	9,31	6,71	3,83	4,56	3,23
Desempregado	3,46	3,59	4,36	1,95	2,87
- Inactivos					
Reformado	26,48	19,21	17,34	15,99	14,48
Aluno/Estudante e S.M.O.	0,57	0,00	0,00	0,49	0,00
Doméstico	2,43	1,21	1,31	1,62	1,29
Incapacitado permanente para o trabalho	1,35	1,17	0,79	0,67	0,18
Outros	0,75	1,01	2,20	1,61	0,75
Situação Económica do Agregado					
Representante, Cônjuge e outros activos	8,49	8,40	11,19	10,05	9,11
Representante e Cônjuge únicos activos	23,64	29,00	32,24	34,79	45,33
Ou Representante ou Cônjuge e mais um activo	11,98	12,39	13,92	14,99	12,35
Ou Representante ou Cônjuge único activo	26,38	28,93	23,08	22,06	18,89
Dois ou mais activos que não Rep. ou Conj.	3,43	3,06	2,92	5,85	3,50
Apenas um activo que não Rep. ou Conj.	6,33	5,69	5,94	4,91	3,80
Nenhum activo	19,75	12,53	10,71	7,35	7,03
Principal Fonte de Receita					
Rec. do trabalho por conta de outrem	58,74	60,84	61,78	60,21	59,49
Rec. do trabalho por conta própria	10,18	12,85	13,22	15,13	15,15
Assistência Social	0,70	1,35	0,74	0,79	0,00
Pensões	16,96	9,89	9,23	7,79	7,56
Outros	13,42	15,08	15,03	16,08	17,80
Nº de Titulares de Receita					
1 Titular	19,74	16,73	12,45	12,91	9,72
2 Titulares	40,48	40,37	39,08	34,14	38,04
3 Titulares	24,89	23,51	27,24	30,64	26,87
4 e mais Titulares	14,89	19,38	21,22	22,30	25,37
Regime de Ocupação do Alojamento					
Proprietário	62,67	64,30	70,53	74,18	80,28
Arrendatário	30,69	27,16	22,89	21,42	14,08
Outros	6,63	8,54	6,58	4,40	5,64

**3.E1 - Nº de agregados por alguns bens de equipamento, meios de transporte e outros bens
segundo decis de agregados ordenados pela despesa total nacional**

Portugal	Total	Valor dos Decis em Escudos - Limite superior				
		1º Decil 513 344	2º Decil 776 894	3º Decil 1 075 354	4º Decil 1 393 068	5º Decil 1 744 708
1	2	3	4	5	6	7
Total	3 285 865	328 490	328 608	328 648	328 685	328 278
Bens de Equipamento						
Fogão	3 262 275	315 610	324 915	326 741	327 306	327 088
Micro-ondas	382 718	1 663	4 818	5 342	10 656	22 874
Frigorífico	3 106 324	250 979	288 820	304 691	310 290	322 309
Arca Congeladora	1 772 534	79 679	123 305	152 040	166 088	186 893
Aparelhos de Ar Condicionado	76 904	751	2 191	2 861	1 387	5 708
Aparelhos de Aquecimento Eléctrico	1 707 969	55 113	103 909	125 886	133 380	159 837
Aparelhos de Aquecimento a Gás/outro	568 132	20 629	34 403	47 329	52 458	51 251
Aparelhos de Aquecimento de Água	2 352 171	102 871	164 785	213 976	227 584	247 912
Televisão a preto e branco	694 348	80 607	83 291	66 484	83 136	71 582
Televisão a cores	2 886 387	176 049	238 466	275 250	285 967	300 598
Antena Parabólica	250 400	2 820	3 079	4 443	8 647	14 855
Aparelhagem de Alta-Fidelidade	1 011 740	5 437	12 711	28 677	52 742	86 374
Leitor de "Compact-Disc"	598 927	763	8 108	6 404	23 189	38 673
Rádio	2 965 711	230 027	267 439	295 117	299 403	303 575
Gravador, Gira-Discos	1 322 298	13 594	42 988	66 105	106 010	122 206
Aspirador	1 920 687	31 117	88 103	119 625	156 580	199 370
Máquina de Lavar Roupa	2 391 276	71 651	141 223	194 971	226 364	259 027
Máquina de Secar Roupa	175 122	1 412	2 211	4 113	3 883	8 025
Máquina de Lavar Loiça	420 851	1 120	6 840	9 441	9 987	16 321
Desumidificador	61 876	2 137	1 101	3 185	1 048	2 574
Máquina de Costura	1 581 610	83 554	129 035	148 457	171 509	169 917
Vídeo	1 338 374	5 581	21 032	50 691	85 665	121 378
Câmara de Vídeo	241 282	1 278	1 233	822	4 848	4 461
Material Fotográfico	1 309 696	5 068	23 537	48 583	76 475	112 212
Computador Pessoal	330 623	63	2 623	1 625	4 617	13 034
Telemóvel	66 775	220	268	345	2 107	2 769
Telefone	2 367 372	93 714	162 844	205 620	234 163	234 750
Meios de Transporte						
Bicicleta	718 960	20 104	38 546	51 380	60 026	75 020
Motorizada	561 589	23 074	47 895	51 371	59 008	77 940
Moto	64 434	179	1 344	2 155	2 658	5 393
Automóvel	1 707 282	8 243	36 195	90 247	117 181	168 025
Barco	8 088	0	54	112	757	132
Outros Bens						
Caravana, Roulote	30 144	997	0	345	935	1 642
Barco de Recreio	13 092	0	0	54	935	1 638
Garagem no edifício	547 395	3 468	8 858	21 334	26 097	43 919
Garagem fora do edifício	199 221	1 254	6 399	10 973	8 735	17 724
Residência Secundária	145 890	767	3 148	4 553	5 665	4 454

**3.EI - N° de agregados por alguns bens de equipamento, meios de transporte e outros bens
segundo decis de agregados ordenados pela despesa total nacional**

(continuação)

Portugal	Valor dos Decis em Escudos - Limite superior				
	6° Decil 2 162 193	7° Decil 2 677 564	8° Decil 3 430 210	9° Decil 4 814 456	10° Decil 37 773 860
1	8	9	10	11	12
Total	328 923	328 373	328 977	328 104	328 779
Bens de Equipamento					
Fogão	328 846	327 272	328 382	327 759	328 357
Micro-ondas	31 740	46 507	62 528	75 693	120 898
Frigorífico	322 678	324 940	326 914	326 423	328 279
Arca Congeladora	182 989	200 500	212 911	222 532	245 596
Aparelhos de Ar Condicionado	5 198	9 364	9 695	17 216	22 535
Aparelhos de Aquecimento Eléctrico	188 844	206 413	222 436	242 049	270 101
Aparelhos de Aquecimento a Gás/outro	59 882	57 244	78 723	78 435	87 778
Aparelhos de Aquecimento de Água	260 969	265 359	286 093	289 392	293 230
Televisão a preto e branco	60 230	53 748	58 718	74 070	62 482
Televisão a cores	316 420	318 731	324 282	324 165	326 460
Antena Parabólica	15 104	31 501	33 628	46 871	89 451
Aparelhagem de Alta-Fidelidade	107 571	129 964	158 200	187 564	242 502
Leitor de "Compact-Disc"	52 417	65 477	104 415	114 606	184 876
Rádio	307 806	314 094	311 029	318 027	319 193
Gravador, Gira-Discos	156 990	175 912	191 719	208 059	238 716
Aspirador	218 966	248 112	270 493	281 835	306 487
Máquina de Lavar Roupa	280 316	290 059	298 055	305 863	323 747
Máquina de Secar Roupa	10 038	15 816	25 949	33 784	69 890
Máquina de Lavar Louça	22 875	33 174	58 036	93 042	170 014
Desumidificador	6 778	7 333	9 311	8 858	19 552
Máquina de Costura	166 556	166 725	173 560	183 382	188 915
Video	152 023	181 689	207 677	239 016	273 621
Câmara de Video	12 818	20 442	38 228	49 819	107 333
Material Fotográfico	141 235	187 504	212 372	228 053	274 657
Computador Pessoal	19 466	30 794	53 257	79 161	125 985
Telemóvel	1 567	5 613	7 947	13 930	32 010
Telefone	256 891	274 739	282 380	304 297	317 974
Meios de Transporte					
Bicicleta	78 980	85 048	93 634	103 014	113 208
Motorizada	71 905	62 924	61 164	61 086	45 222
Moto	5 753	5 815	16 107	9 227	15 803
Automóvel	203 121	229 952	258 271	283 162	312 884
Barco	303	501	2 018	2 137	2 074
Outros Bens					
Caravana, Roulotte	5 017	1 279	4 539	5 301	10 090
Barco de Recreio	342	563	2 268	1 258	6 035
Garagem no edifício	54 054	69 735	84 267	97 564	138 100
Garagem fora do edifício	24 511	22 410	26 166	34 236	46 813
Residência Secundária	10 537	17 613	14 656	29 698	54 797

3.EII - Distribuição percentual dos agregados por alguns bens de equipamento, meios de transporte e outros bens segundo decis de agregados ordenados pela despesa total nacional

Portugal	Total	Valor dos Decis em Escudos - Limite superior				
		1º Decil 513 344	2º Decil 776 894	3º Decil 1 075 354	4º Decil 1 393 068	5º Decil 1 744 708
1	2	3	4	5	6	7
Distribuição dos agreg. por decil	100,00	10,00	10,00	10,00	10,00	9,99
Total	100,00	100,00	100,00	100,00	100,00	100,00
Bens de Equipamento						
Fogão	99,28	96,08	98,88	99,42	99,58	99,64
Micro-ondas	11,65	0,51	1,47	1,63	3,24	6,97
Frigorífico	94,54	76,40	87,89	92,71	94,40	98,18
Arca Congeladora	53,94	24,26	37,52	46,26	50,53	56,93
Aparelhos de Ar Condicionado	2,34	0,23	0,67	0,87	0,42	1,74
Aparelhos de Aquecimento Eléctrico	51,98	16,78	31,62	38,30	40,58	48,69
Aparelhos de Aquecimento a Gás/outro	17,29	6,28	10,47	14,40	15,96	15,61
Aparelhos de Aquecimento de Água	71,58	31,32	50,15	65,11	69,24	75,52
Televisão a preto e branco	21,13	24,54	25,35	20,23	25,29	21,81
Televisão a cores	87,84	53,59	72,57	83,75	87,00	91,57
Antena Parabólica	7,62	0,86	0,94	1,35	2,63	4,53
Aparelhagem de Alta-Fidelidade	30,79	1,66	3,87	8,73	16,05	26,31
Leitor de "Compact-Disc"	18,23	0,23	2,47	1,95	7,06	11,78
Rádio	90,26	70,03	81,39	89,80	91,09	92,48
Gravador, Gira-Discos	40,24	4,14	13,08	20,11	32,25	37,23
Aspirador	58,45	9,47	26,81	36,40	47,64	60,73
Máquina de Lavar Roupa	72,77	21,81	42,98	59,33	68,87	78,90
Máquina de Secar Roupa	5,33	0,43	0,67	1,25	1,18	2,44
Máquina de Lavar Louça	12,81	0,34	2,08	2,87	3,04	4,97
Desumidificador	1,88	0,65	0,33	0,97	0,32	0,78
Máquina de Costura	48,13	25,44	39,27	45,17	52,18	51,76
Vídeo	40,73	1,70	6,40	15,42	26,06	36,97
Câmara de Vídeo	7,34	0,39	0,38	0,25	1,47	1,36
Material Fotográfico	39,86	1,54	7,16	14,78	23,27	34,18
Computador Pessoal	10,06	0,02	0,80	0,49	1,40	3,97
Telemóvel	2,03	0,07	0,08	0,10	0,64	0,84
Telefone	72,05	28,53	49,56	62,57	71,24	71,51
Meios de Transporte						
Bicicleta	21,88	6,12	11,73	15,63	18,26	22,85
Motorizada	17,09	7,02	14,58	15,63	17,95	23,74
Moto	1,96	0,05	0,41	0,66	0,81	1,64
Automóvel	51,96	2,51	11,01	27,46	35,65	51,18
Barco	0,25	0,00	0,02	0,03	0,23	0,04
Outros Bens						
Caravana, Roulotte	0,92	0,30	0,00	0,10	0,28	0,50
Barco de Recreio	0,40	0,00	0,00	0,02	0,28	0,50
Garagem no edifício	16,66	1,06	2,70	6,49	7,94	13,38
Garagem fora do edifício	6,06	0,38	1,95	3,34	2,66	5,40
Residência Secundária	4,44	0,23	0,96	1,39	1,72	1,36

3.EII - Distribuição percentual dos agregados por alguns bens de equipamento, meios de transporte e outros bens segundo decis de agregados ordenados pela despesa total nacional

(continuação)

Portugal	Valor dos Decis em Escudos - Limite superior				
	6º Decil 2 162 193	7º Decil 2 677 564	8º Decil 3 430 210	9º Decil 4 814 456	10º Decil 37 773 860
I	8	9	10	11	12
Distribuição dos agreg. por decil	10,01	9,99	10,01	9,99	10,01
Total	100,00	100,00	100,00	100,00	100,00
Bens de Equipamento					
Fogão	99,98	99,66	99,82	99,89	99,87
Micro-ondas	9,65	14,16	19,01	23,07	36,77
Frigorífico	98,10	98,95	99,37	99,49	99,85
Arca Congeladora	55,63	61,06	64,72	67,82	74,70
Aparelhos de Ar Condicionado	1,58	2,85	2,95	5,25	6,85
Aparelhos de Aquecimento Eléctrico	57,41	62,86	67,61	73,77	82,15
Aparelhos de Aquecimento a Gás/outra	18,21	17,43	23,93	23,91	26,70
Aparelhos de Aquecimento de Água	79,34	80,81	86,96	88,20	89,19
Televisão a preto e branco	18,31	16,37	17,85	22,58	19,00
Televisão a cores	96,20	97,06	98,57	98,80	99,29
Antena Parabólica	4,59	9,59	10,22	14,29	27,21
Aparelhagem de Alta-Fidelidade	32,70	39,58	48,09	57,17	73,76
Leitor de "Compact-Disc"	15,94	19,94	31,74	34,93	56,23
Rádio	93,58	95,65	94,54	96,93	97,08
Gravador, Gira-Discos	47,73	53,57	58,28	63,41	72,61
Aspirador	66,57	75,56	82,22	85,90	93,22
Máquina de Lavar Roupa	85,22	88,33	90,60	93,22	98,47
Máquina de Secar Roupa	3,05	4,82	7,89	10,30	21,26
Máquina de Lavar Louças	6,95	10,10	17,64	28,36	51,71
Desumidificador	2,06	2,23	2,83	2,70	5,95
Máquina de Costura	50,64	50,77	52,76	55,89	57,46
Vídeo	46,22	55,33	63,13	72,85	83,22
Câmara de Vídeo	3,90	6,23	11,62	15,18	32,65
Material Fotográfico	42,94	57,10	64,56	69,51	83,54
Computador Pessoal	5,92	9,38	16,19	24,13	38,32
Telemóvel	0,48	1,71	2,42	4,25	9,74
Telefone	78,10	83,67	85,84	92,74	96,71
Meios de Transporte					
Bicicleta	24,01	25,90	28,46	31,40	34,43
Motorizada	21,86	19,16	18,59	18,62	13,75
Moto	1,75	1,77	4,90	2,81	4,81
Automóvel	61,75	70,03	78,51	86,30	95,17
Barco	0,09	0,15	0,61	0,65	0,63
Outros Bens					
Caravana, Roulotte	1,53	0,39	1,38	1,62	3,07
Barco de Recreio	0,10	0,17	0,69	0,38	1,84
Garagem no edifício	16,43	21,24	25,61	29,74	42,00
Garagem fora do edifício	7,45	6,82	7,95	10,43	14,24
Residência Secundária	3,20	5,36	4,46	9,05	16,67

**4.EI - Despesas Médias Anuais dos agregados
segundo decis de agregados ordenados pela despesa total nacional**

1	Portugal	Total	Valor dos Decis em Escudos - Limite superior				
			1º Decil 513 344	2º Decil 776 894	3º Decil 1 075 354	4º Decil 1 393 068	5º Decil 1 744 708
			Escudos				
1	2	3	4	5	6	7	8
	Distribuição dos agreg. por decil	3 285 865	328 490	328 608	328 648	328 685	328 278
	Total	2 319 389,6	340 343,2	644 508,3	929 410,3	1 231 022,3	1 566 898,9
1.	Prod. Alimentares, Bebidas e Tabaco	553 375,6	167 209,3	269 583,7	355 326,8	475 608,7	526 433,9
1.1.	Produtos Alimentares	480 391,8	154 423,0	242 676,3	313 980,4	415 212,0	462 397,6
1.1.1.	Cereais e prod. à base de cereais	73 733,7	36 170,8	46 933,2	56 568,0	68 912,3	74 611,1
1.1.2.	Carne e Derivados	142 507,4	30 979,3	59 878,9	86 066,3	121 104,2	134 998,7
1.1.3.	Peixes, Crustáceos, Moluscos e Derivados	74 469,3	21 615,5	34 960,7	43 418,5	63 111,2	71 386,1
1.1.4.	Leite, Prod. Lácteos (excepto manteiga) e Ovos	57 249,3	16 712,0	27 571,6	36 525,6	45 299,5	54 023,6
1.1.5.	Óleos e Gorduras	27 506,6	10 997,9	16 507,5	20 100,5	25 534,9	25 956,1
1.1.6.	Frutos, Legumes e Outros. Leguminosas Secas	64 424,8	21 179,2	32 857,3	43 310,2	56 102,9	62 826,3
1.1.7.	Batata, Mandioca e outros Tubérculos	19 251,0	9 037,2	13 937,5	15 267,6	19 091,6	19 244,5
1.1.8.	Açúcar	6 259,4	4 088,5	4 305,6	5 167,3	6 228,6	6 787,4
1.1.9.	Café, Chá e Cacau	6 568,4	2 222,7	3 260,8	4 259,7	5 346,4	6 163,8
1.1.0.	Outros Produtos Alimentares	8 421,9	1 419,9	2 463,2	3 296,6	4 480,4	6 400,0
1.2.	Bebidas não Alcoólicas	7 884,2	872,9	2 504,7	3 753,4	5 164,9	6 895,1
1.2.1.	Águas Minerais	7 884,2	872,9	2 504,7	3 753,4	5 164,9	6 895,1
1.3.	Bebidas Alcoólicas	31 307,3	8 616,5	15 575,7	18 360,7	28 355,4	26 362,7
1.3.1.	Bebidas Alcoólicas	31 307,3	8 616,5	15 575,7	18 360,7	28 355,4	26 362,7
1.4.	Tabaco	33 792,3	3 297,0	8 827,1	19 232,3	26 876,3	30 778,5
1.4.1.	Cigarros	33 619,6	3 157,0	8 657,9	19 102,4	26 541,0	30 659,4
1.4.2.	Outros Tabacos	172,7	140,0	169,2	129,9	335,3	119,0
2.	Vestuário e Calçado	145 519,0	12 378,2	32 547,4	50 656,4	74 786,9	90 921,6
2.1.	Vestuário incluindo Reparações	111 336,1	8 605,8	21 688,1	36 182,3	53 258,9	66 361,3
2.1.1.	Artigos de Vestuário	110 652,6	8 605,8	21 627,3	35 892,4	53 088,9	65 573,9
2.1.2.	Arranjo e Conservação de Vestuário	683,4	0,0	60,8	289,9	170,0	787,4
2.2.	Calçado incluindo Reparações	34 183,0	3 772,4	10 859,3	14 474,1	21 528,0	24 560,3
2.2.1.	Calçado	33 974,9	3 760,0	10 826,0	14 415,3	21 391,8	24 475,4
2.2.2.	Reparação de Calçado	208,1	12,4	33,3	58,8	136,2	84,9
3.	Habituação, Aquecimento e Iluminação	477 551,0	83 493,6	147 194,2	211 129,4	261 033,0	358 244,5
3.1.	Habituação e Despesas com Água	392 883,5	51 091,1	99 471,2	149 485,0	195 164,8	279 677,0
3.1.1.	Habituação	376 528,6	45 180,1	90 366,0	139 005,3	183 089,9	265 185,0
3.1.2.	Água	16 354,9	5 911,0	9 105,1	10 479,7	12 074,9	14 492,1
3.2.	Aquecimento e Iluminação	84 667,5	32 402,5	47 723,1	61 644,4	65 868,2	78 567,5
3.2.1.	Electricidade	61 922,9	23 658,9	35 149,6	45 271,0	49 245,6	57 781,9
3.2.2.	Gás	16 989,5	6 606,2	10 360,0	13 464,1	14 576,4	17 150,3
3.2.3.	Combustíveis Líquidos	107,2	90,2	140,0	166,0	44,5	57,3
3.2.4.	Outros Combustíveis	5 648,0	2 047,2	2 073,5	2 743,3	2 001,7	3 578,0
4.	Móveis, Artigos de Decoração.						
	Equipamento Doméstico. Manutenção	160 871,5	12 247,4	29 449,5	45 389,6	63 647,1	96 746,9
4.1.	Móveis, Art.Decoração. Revestimento de Chão. Reparação	58 478,6	1 523,3	3 366,9	8 234,5	13 702,8	27 778,3
4.1.1.	Móveis e Art.Decoração. Revestimento do Chão	56 022,9	1 465,8	3 366,9	8 155,9	13 098,2	27 461,9
4.1.2.	Reparação de Móveis e Acessórios	2 455,7	57,5	0,0	78,7	604,6	316,4
4.2.	Art.Domésticos.Têxteis e Outros Art. Domésticos. Reparação	16 755,9	1 143,9	2 702,6	4 945,4	6 882,4	11 331,5
4.2.1.	Art.Domésticos Têxteis e Outros Art. Domésticos	16 477,0	1 143,9	2 697,7	4 902,0	6 848,2	11 331,5
4.2.2.	Reparação de Artigos Domésticos à base de Têxteis	278,9	0,0	4,9	43,5	34,2	0,0
4.3.	Aparelhos Domést.Acessórios e Reparação	25 742,6	1 999,9	6 309,1	8 917,7	14 085,0	21 516,6
4.3.1.	Aparelhos Domésticos	20 572,4	1 864,8	5 655,2	7 806,5	11 174,5	18 028,7
4.3.2.	Acessórios e Reparação de Aparelhos Domésticos	5 170,2	135,1	653,9	1 111,2	2 910,5	3 487,9

**4.EI - Despesas Médias Anuais dos agregados
segundo decis de agregados ordenados pela despesa total nacional**

1	2	3	Valor dos Decis em Escudos - Limite superior					
			Total	1° Decil	2° Decil	3° Decil	4° Decil	5° Decil
				513 344	776 894	1 075 354	1 393 068	1 744 708
Escudos								
1	2	3	4	5	6	7	8	
4.4.	Loiças, Vidros e Utensílios Domésticos.							
	Reparações	10 061,1	637,8	1 544,2	2 574,6	3 667,3	4 688,2	
4.4.1.	Loiças, Vidros e Utensílios Domésticos	9 284,2	637,8	1 478,8	2 264,7	2 286,2	3 824,7	
4.4.2.	Reparação de Utensílios Domésticos	776,9	0,0	65,4	310,0	1 381,1	863,5	
4.5.	Bens e Serviços para Manutenção	29 855,8	5 971,1	11 670,8	16 674,1	21 825,0	27 840,0	
4.5.1.	Artigos Domésticos não Duráveis	26 473,2	5 718,3	11 113,2	14 927,3	20 389,3	25 427,3	
4.5.2.	Serviços para Limpeza e Manutenção da Habitação	3 382,6	252,8	557,7	1 746,7	1 435,6	2 412,7	
4.6.	Serviços Domésticos	19 977,5	971,4	3 856,0	4 043,2	3 484,7	3 592,4	
4.6.1.	Serviços Domésticos	19 977,5	971,4	3 856,0	4 043,2	3 484,7	3 592,4	
5.	Serviços Médicos e de Saúde	106 886,4	21 177,3	44 613,3	56 193,1	75 493,0	78 299,7	
5.1.	Medicamentos. Outros Prod.Farmacêuticos	41 793,6	15 861,6	28 850,5	34 443,9	38 515,2	40 469,4	
5.1.1.	Medicamentos e Outros Produtos Farmacêuticos	41 793,6	15 861,6	28 850,5	34 443,9	38 515,2	40 469,4	
5.2.	Aparelhos e Material Terapêutico	6 536,2	967,3	2 399,0	3 170,8	4 114,5	3 847,0	
5.2.1.	Aparelhos e Material Terapêutico	6 536,2	967,3	2 399,0	3 170,8	4 114,5	3 847,0	
5.3.	Serviços Médicos, de Enfermagem, Paramédicos e Outros	53 610,9	4 287,4	13 020,9	16 862,6	30 311,4	32 284,1	
5.3.1.	Serv.Médicos, de Enfermagem, Paramédicos e Outros	53 610,9	4 287,4	13 020,9	16 862,6	30 311,4	32 284,1	
5.4.	Cuidados Hospitalares e Análogos	3 737,5	35,2	268,0	1 483,2	1 873,0	1 424,4	
5.4.1.	Cuidados Hospitalares e Análogos	3 737,5	35,2	268,0	1 483,2	1 873,0	1 424,4	
5.5.	Despesas Seguros de Acidentes e Doença	933,6	1,4	3,2	194,1	332,5	220,6	
5.5.1.	Despesas com Seguros de Acidentes e Doença	933,6	1,4	3,2	194,1	332,5	220,6	
5.6.	Outras Despesas com Saúde n.d.	274,7	24,4	71,7	38,6	346,3	54,2	
5.6.1.	Outras Despesas com Saúde n.d.	274,7	24,4	71,7	38,6	346,3	54,2	
6.	Transportes e Comunicações	439 320,6	16 347,9	41 469,9	82 861,7	117 307,8	180 063,5	
6.1.	Compra de Automóveis, Caravanas, Motos, Bicicletas e Outros	169 875,0	105,5	24,5	273,5	4 614,0	8 699,8	
6.1.1.	Compra de Veículos Automóveis	163 136,0	0,0	0,0	40,9	2 748,0	6 196,2	
6.1.2.	Compra de Outros meios de Transporte Pessoal	6 738,9	105,5	24,5	232,6	1 866,0	2 503,6	
6.2.	Despesas com Utilização de Veículos	195 481,5	2 810,5	13 695,0	39 265,2	56 203,4	110 139,3	
6.2.1.	Pneus, Peças e Acessórios. Despesas com Reparação	74 966,9	394,7	1 188,7	6 122,8	6 896,0	25 544,8	
6.2.2.	Gasolina, Gasóleo e Lubrificantes	81 430,7	1 000,6	6 590,4	20 483,0	29 816,1	53 833,9	
6.2.3.	Outras Despesas	39 083,9	1 415,1	5 916,0	12 659,5	19 491,3	30 760,6	
6.3.	Serviços de Transporte	28 712,0	3 163,9	7 501,0	14 819,0	22 276,8	23 819,6	
6.3.1.	Transportes Urbanos e Suburbanos	23 674,8	2 991,0	6 921,8	13 244,9	20 468,4	22 865,8	
6.3.2.	Transportes de Longo Curso	5 037,2	172,9	579,3	1 574,1	1 808,4	953,7	
6.4.	Correios e Telecomunicações	45 252,2	10 267,9	20 249,3	28 503,9	34 213,6	37 404,8	
6.4.1.	Serviços de Correios	244,1	3,6	39,8	37,0	37,2	181,7	
6.4.2.	Serviços de Telecomunicações	44 804,1	10 264,3	20 209,5	28 466,9	34 176,4	37 223,1	
6.4.3.	Equipamento de Comunicação	204,0	0,0	0,0	0,0	0,0	0,0	
7.	Distrações, Espectáculos, Instrução e Cultura	96 949,8	4 167,0	8 432,6	17 251,5	21 703,2	37 588,7	
7.1.	Aparelhos, Art. Recreativos. Acessórios para Reparação	38 211,9	1 878,8	4 294,8	8 677,4	10 993,2	15 931,0	
7.1.1.	Aparelhos de Rádio, Televisão e Outros	11 336,7	929,7	2 011,9	3 918,1	5 695,0	7 848,8	
7.1.2.	Material Fotog Instrum. Musicais Outros Recreativos	4 856,3	0,0	1,2	143,6	60,9	901,0	
7.1.3.	Outros Artigos Recreativos	18 659,7	889,5	1 393,2	3 291,0	4 068,8	5 741,5	
7.1.4.	Peças, Acessórios Reparação de Artigos Recreativos	3 359,2	59,7	888,6	1 324,7	1 168,4	1 439,7	
7.2.	Serviços Distração, Espectáculos, Cultura	9 860,2	1 941,6	2 589,1	3 319,3	3 959,2	5 739,2	
7.2.1.	Despesas c/Teatro, Cinema e Outros Locais Distração	2 246,6	7,9	95,7	272,8	650,1	1 067,6	
7.2.2.	Outras Despesas c/Serv.Distração, Espect e Cultura	7 613,6	1 933,7	2 493,3	3 046,5	3 309,1	4 671,6	

**4.EI - Despesas Médias Anuais dos agregados
segundo decis de agregados ordenados pela despesa total nacional**

1	Portugal	Total	Valor dos Decis em Escudos - Limite superior				
			1º Decil	2º Decil	3º Decil	4º Decil	5º Decil
			513 344	776 894	1 075 354	1 393 068	1 744 708
Escudos							
1	2	3	4	5	6	7	8
7.3.	Livros, Jornais, Periódicos e Outros	18 802,8	343,7	1 480,6	3 508,8	4 790,2	9 629,7
7.3.1.	Livros, Jornais, Periódicos e Outros	18 802,8	343,7	1 480,6	3 508,8	4 790,2	9 629,7
7.4.	Instrução	30 074,9	2,9	68,1	1 746,0	1 960,6	6 288,7
7.4.1.	Instrução	30 074,9	2,9	68,1	1 746,0	1 960,6	6 288,7
8.	Outros Bens e Serviços	286 029,4	19 826,9	59 919,5	97 141,8	123 940,7	169 054,1
8.1.	Higiene e Cuidados Pessoais	41 757,2	2 763,3	7 774,7	16 544,2	20 278,4	27 790,8
8.1.1.	Serv. Cabeleireiro, Institutos de Beleza e Análogos	17 018,5	1 934,8	4 325,7	8 418,8	9 583,4	10 693,7
8.1.2.	Artigos de Higiene e Cuidados Pessoais	24 738,8	828,5	3 449,0	8 125,4	10 695,0	17 097,1
8.2.	Outros Artigos	12 863,6	367,0	1 473,7	2 318,5	5 458,1	7 632,4
8.2.1.	Jóias, Relógios e Pedras Preciosas. Reparação	4 994,0	47,4	739,8	490,3	2 903,4	3 811,7
8.2.2.	Outros Artigos de Uso Pessoal	4 582,3	170,7	372,9	1 053,7	1 701,5	2 084,2
8.2.3.	Material de Papelaria e Desenho	3 287,3	148,9	360,9	774,5	853,2	1 736,5
8.3.	Desp. Restaurantes, Cafés, Hotéis e Similares	211 433,1	16 071,8	48 952,0	74 575,4	91 282,7	128 523,0
8.3.1.	Despesas em Restaurantes, Cafés e Similares	205 642,2	16 028,4	48 582,6	73 918,2	89 697,6	125 317,7
8.3.2.	Viagens Turísticas, tudo incluído	5 790,9	43,5	369,4	657,2	1 585,1	3 205,3
8.4.	Viagens Turísticas, tudo incluído	7 176,8	0,0	11,7	87,9	1 125,7	313,6
8.4.1.	Serviços Financeiros	7 176,8	0,0	11,7	87,9	1 125,7	313,6
8.5.	Serviços Financeiros	5 698,2	20,2	301,6	893,7	742,3	1 494,7
8.5.1.	Outros Serviços	5 698,2	20,2	301,6	893,7	742,3	1 494,7
8.6.	Outros Serviços	7 100,6	604,6	1 405,9	2 722,1	5 053,4	3 299,5
8.6.1.	Outros Serviços	7 100,6	604,6	1 405,9	2 722,1	5 053,4	3 299,5
9.	Outras Despesas	52 886,2	3 495,6	11 298,2	13 460,1	17 501,8	29 546,2
9.1.	Taxas Diversas	2 392,0	51,7	335,5	780,5	1 154,0	1 777,2
9.1.1.	Taxas Diversas	2 206,0	35,0	249,7	657,9	1 018,5	1 603,1
9.1.2.	Outras Taxas	186,1	16,7	85,8	122,6	135,5	174,1
9.2.	Outras Despesas	50 494,2	3 443,9	10 962,7	12 679,7	16 347,8	27 768,9
9.2.1.	Outras Despesas	18,9	0,0	0,0	0,0	0,0	0,0
9.2.2.	Dinheiro de Bolso para Crianças	2 053,8	0,0	175,5	697,6	1 447,2	2 003,3
9.2.3.	Despesas Diversas	48 421,5	3 443,9	10 787,2	11 982,0	14 900,6	25 765,6

**4.EI - Despesas Médias Anuais dos agregados
segundo decis de agregados ordenados pela despesa total nacional**

(continuação)

Portugal		Valor dos Decis em Escudos - Limite superior				
		6º Decil 2 162 193	7º Decil 2 677 564	8º Decil 3 430 210	9º Decil 4 814 456	10º Decil 37 773 860
Escudos						
1	2	9	10	11	12	13
Distribuição dos agreg. por decil		328 923	328 373	328 977	328 104	328 779
Total		1 947 152,3	2 397 420,0	3 023 834,7	4 030 752,4	7 081 284,3
1.	Prod. Alimentares, Bebidas e Tabaco	614 781,8	659 962,6	721 855,5	784 688,5	958 154,2
1.1.	Produtos Alimentares	531 581,5	566 281,1	626 198,6	669 809,1	821 220,3
1.1.1.	Cereais e prod. à base de cereais	81 419,2	85 744,4	88 287,7	93 785,0	104 895,1
1.1.2.	Carne e Derivados	159 865,7	168 812,4	192 593,0	216 674,6	254 066,5
1.1.3.	Peixes, Crustáceos, Moluscos e Derivados	80 522,8	86 734,7	96 901,7	103 719,3	142 294,0
1.1.4.	Leite, Prod.Lácteos (excepto manteiga) e Ovos	62 693,0	70 758,4	76 107,5	78 666,8	104 114,2
1.1.5.	Óleos e Gorduras	31 466,8	29 572,4	37 413,2	36 137,4	41 366,2
1.1.6.	Frutos, Legumes e Outros Leguminosas Secas	70 824,5	77 572,6	85 298,8	86 130,2	108 123,5
1.1.7.	Batata, Mandioca e outros Tubérculos	22 954,6	23 029,7	22 446,2	23 742,8	23 755,3
1.1.8.	Açúcar	7 531,0	6 769,2	7 156,4	7 680,4	6 879,5
1.1.9.	Café, Chá e Cacau	7 092,3	7 791,4	8 505,5	9 051,6	11 987,4
1.1.0.	Outros Produtos Alimentares	7 211,5	9 495,9	11 488,6	14 221,0	23 738,6
1.2.	Bebidas não Alcoólicas	9 592,5	10 939,1	10 568,1	13 244,2	15 306,7
1.2.1.	Águas Minerais	9 592,5	10 939,1	10 568,1	13 244,2	15 306,7
1.3.	Bebidas Alcoólicas	32 522,2	34 810,4	39 378,0	45 451,3	63 626,7
1.3.1.	Bebidas Alcoólicas	32 522,2	34 810,4	39 378,0	45 451,3	63 626,7
1.4.	Tabaco	41 085,6	47 932,0	45 710,8	56 183,8	58 000,6
1.4.1.	Cigarros	41 008,8	47 794,6	45 457,7	55 973,1	57 845,3
1.4.2.	Outros Tabacos	76,7	137,4	253,1	210,7	155,2
2.	Vestuário e Calçado	123 830,8	172 281,0	206 006,3	280 450,6	411 297,7
2.1.	Vestuário incluindo Reparações	91 440,5	127 573,2	158 479,2	219 284,0	330 457,5
2.1.1.	Artigos de Vestuário	90 709,6	125 980,8	157 943,8	218 286,6	328 786,7
2.1.2.	Arranjo e Conservação de Vestuário	730,9	1 592,4	535,5	997,4	1 670,7
2.2.	Calçado incluindo Reparações	32 390,3	44 707,9	47 527,1	61 166,6	80 840,2
2.2.1.	Calçado	32 045,7	44 451,0	47 281,8	60 689,5	80 408,7
2.2.2.	Reparação de Calçado	344,6	256,8	245,3	477,1	431,6
3.	Habituação, Aquecimento e Iluminação	416 724,2	498 216,8	627 846,1	791 743,3	1 379 624,5
3.1.	Habituação e Despesas com Água	327 514,3	403 814,5	523 021,5	671 075,4	1 228 276,8
3.1.1.	Habituação	310 725,0	385 909,1	502 786,0	647 518,0	1 195 283,6
3.1.2.	Água	16 789,3	17 905,4	20 235,5	23 557,3	32 993,2
3.2.	Aquecimento e Iluminação	89 209,9	94 402,2	104 824,7	120 667,9	151 347,7
3.2.1.	Electricidade	61 886,7	65 040,0	78 938,5	85 857,4	116 378,6
3.2.2.	Gás	19 362,5	19 850,6	20 100,1	23 611,0	24 813,0
3.2.3.	Combustíveis Líquidos	40,0	0,0	12,5	28,3	492,7
3.2.4.	Outros Combustíveis	7 920,8	9 511,5	5 773,6	11 171,3	9 663,4
4.	Móveis, Artigos de Decoração.					
	Equipamento Doméstico. Manutenção	123 574,0	146 785,4	203 843,0	316 933,7	570 022,0
4.1.	Móveis, Art.Decoração. Revestimento de Chão. Reparação	35 431,5	53 715,4	69 546,8	119 261,8	252 188,7
4.1.1.	Móveis e Art.Decoração. Revestimento do Chão	35 071,9	53 299,3	68 645,1	114 203,8	235 428,0
4.1.2.	Reparação de Móveis e Acessórios	359,6	416,1	901,7	5 058,0	16 760,7
4.2.	Art.Domésticos.Têxteis e Outros Art. Domésticos. Reparação	13 756,3	14 301,3	21 417,3	34 815,8	56 258,2
4.2.1.	Art.Domésticos Têxteis e Outros Art. Domésticos	13 409,9	14 295,4	21 115,9	34 290,5	54 731,5
4.2.2.	Reparação de Artigos Domésticos à base de Têxteis	346,4	5,9	301,3	525,4	1 526,8
4.3.	Aparelhos Domést.Acessórios e Reparação	27 591,8	27 388,2	45 468,6	44 738,7	59 391,1
4.3.1.	Aparelhos Domésticos	19 858,9	21 875,2	35 092,6	36 311,8	48 045,1
4.3.2.	Acessórios e Reparação de Aparelhos Domésticos	7 732,9	5 513,0	10 376,0	8 426,9	11 346,0

**4.EI - Despesas Médias Anuais dos agregados
segundo decis de agregados ordenados pela despesa total nacional**

(continuação)

1	2	Valor dos Decis em Escudos - Limite superior				
		Portugal				
		6º Decil 2 162 193	7º Decil 2 677 564	8º Decil 3 430 210	9º Decil 4 814 456	10º Decil 37 773 860
Escudos						
9	10	11	12	13		
4.4.	Loiças, Vidros e Utensílios Domésticos.					
	Reparações	6 688,7	7 197,3	12 472,0	30 019,9	31 132,8
4.4.1.	Loiças, Vidros e Utensílios Domésticos	6 098,6	6 581,5	11 758,7	28 988,4	28 935,4
4.4.2.	Reparação de Utensílios Domésticos	590,1	615,8	713,3	1 031,5	2 197,4
4.5.	Bens e Serviços para Manutenção	34 306,5	33 256,5	40 574,9	44 834,9	61 590,2
4.5.1.	Artigos Domésticos não Duráveis	31 831,0	30 454,5	35 949,4	39 090,2	49 820,0
4.5.2.	Serviços para Limpeza e Manutenção da Habitação	2 475,5	2 801,9	4 625,5	5 744,7	11 770,1
4.6.	Serviços Domésticos	5 799,2	10 926,7	14 363,5	43 262,6	109 461,0
4.6.1.	Serviços Domésticos	5 799,2	10 926,7	14 363,5	43 262,6	109 461,0
5.	Serviços Médicos e de Saúde	97 485,9	117 586,1	138 168,8	188 828,1	251 004,7
5.1.	Medicamentos. Outros Prod.Farmacêuticos	51 700,0	42 398,2	42 807,8	55 740,7	67 137,6
5.1.1.	Medicamentos e Outros Produtos Farmacêuticos	51 700,0	42 398,2	42 807,8	55 740,7	67 137,6
5.2.	Aparelhos e Material Terapêutico	4 895,9	8 317,7	9 996,1	9 773,1	17 874,4
5.2.1.	Aparelhos e Material Terapêutico	4 895,9	8 317,7	9 996,1	9 773,1	17 874,4
5.3.	Serviços Médicos, de Enfermagem, Paramédicos e Outros	37 354,6	64 099,5	79 469,3	111 275,8	147 148,2
5.3.1.	Serv.Médicos, de Enfermagem, Paramédicos e Outros	37 354,6	64 099,5	79 469,3	111 275,8	147 148,2
5.4.	Cuidados Hospitalares e Análogos	3 140,9	2 127,2	4 427,9	9 142,9	13 451,1
5.4.1.	Cuidados Hospitalares e Análogos	3 140,9	2 127,2	4 427,9	9 142,9	13 451,1
5.5.	Despesas Seguros de Acidentes e Doença	320,1	576,8	902,4	2 335,1	4 449,4
5.5.1.	Despesas com Seguros de Acidentes e Doença	320,1	576,8	902,4	2 335,1	4 449,4
5.6.	Outras Despesas com Saúde n.d.	74,4	66,7	565,3	560,5	944,1
5.6.1.	Outras Despesas com Saúde n.d.	74,4	66,7	565,3	560,5	944,1
6.	Transportes e Comunicações	251 711,4	343 284,8	489 124,5	822 310,6	2 048 237,7
6.1.	Compra de Automóveis, Caravanas, Motos, Bicicletas e Outros	16 903,2	59 119,9	107 350,2	289 449,9	1 211 825,5
6.1.1.	Compra de Veículos Automóveis	10 704,4	52 707,4	95 216,0	282 607,1	1 180 779,8
6.1.2.	Compra de Outros meios de Transporte Pessoal	6 198,8	6 412,5	12 134,3	6 842,8	31 045,7
6.2.	Despesas com Utilização de Veículos	156 935,7	196 525,8	279 985,4	418 710,4	680 474,1
6.2.1.	Pneus, Peças e Acessórios. Despesas com Reparação	45 159,5	60 290,5	105 360,8	181 030,0	317 650,1
6.2.2.	Gasolina, Gasóleo e Lubrificantes	75 303,9	91 792,2	119 287,6	166 639,9	249 536,2
6.2.3.	Outras Despesas	36 472,3	44 443,1	55 336,9	71 040,5	113 287,9
6.3.	Serviços de Transportes	34 814,8	35 793,9	42 687,9	42 760,6	59 460,6
6.3.1.	Transportes Urbanos e Suburbanos	29 049,9	33 715,3	37 617,5	34 583,8	35 280,5
6.3.2.	Transportes de Longo Curso	5 764,9	2 078,6	5 070,4	8 176,8	24 180,2
6.4.	Correios e Telecomunicações	43 057,8	51 845,3	59 101,0	71 389,7	96 477,4
6.4.1.	Serviços de Correios	102,5	150,3	596,4	665,0	627,1
6.4.2.	Serviços de Telecomunicações	42 952,9	51 623,5	58 464,4	70 328,2	94 320,9
6.4.3.	Equipamento de Comunicação	2,4	71,5	40,2	396,5	1 529,4
7.	Distrações, Espectáculos, Instrução e Cultura	55 143,6	85 093,0	132 581,6	176 469,5	430 942,3
7.1.	Aparelhos, Art. Recreativos. Acessórios para Reparação	25 091,0	37 407,4	51 770,9	72 502,2	153 536,7
7.1.1.	Aparelhos de Rádio, Televisão e Outros	10 526,5	14 477,3	19 282,2	20 593,3	28 078,7
7.1.2.	Material Folog Instrum. Musicais Outros Recreativos	1 217,2	2 563,8	5 259,4	12 027,6	26 385,6
7.1.3.	Outros Artigos Recreativos	11 090,9	16 088,7	24 424,5	35 753,3	83 832,6
7.1.4.	Peças, Acessórios.Reparação de Artigos Recreativos	2 256,4	4 277,6	2 804,7	4 127,9	15 239,8
7.2.	Serviços Distração,Espectáculos,Cultura	8 271,5	8 069,7	13 962,3	16 456,7	34 281,6
7.2.1.	Despesas c/Teatro, Cinema e Outros Locais Distração	1 888,6	1 287,2	3 606,5	4 691,9	8 894,4
7.2.2.	Outras Despesas c/Serv.Distração, Espect e Cultura	6 382,9	6 782,5	10 355,9	11 764,8	25 387,1

**4.EI - Despesas Médias Anuais dos agregados
segundo decis de agregados ordenados pela despesa total nacional**

(continuação)

1	2	Valor dos Decis em Escudos - Limite superior				
		6º Decil 2 162 193	7º Decil 2 677 564	8º Decil 3 430 210	9º Decil 4 814 456	10º Decil 37 773 860
		Escudos				
9	10	11	12	13		
7.3.	Livros, Jornais, Periódicos e Outros	13 547,1	19 221,6	28 317,1	36 116,3	71 056,6
7.3.1.	Livros, Jornais, Periódicos e Outros	13 547,1	19 221,6	28 317,1	36 116,3	71 056,6
7.4.	Instrução	8 234,1	20 394,3	38 531,3	51 394,3	172 067,5
7.4.1.	Instrução	8 234,1	20 394,3	38 531,3	51 394,3	172 067,5
8.	Outros Bens e Serviços	225 031,0	323 614,7	432 578,2	563 413,3	845 677,4
8.1.	Higiene e Cuidados Pessoais	39 223,4	37 891,3	63 724,6	74 623,7	126 919,2
8.1.1.	Serv.Cabeleireiro, Institutos de Beleza e Análogos	15 974,2	16 442,2	25 204,6	31 205,9	46 390,2
8.1.2.	Artigos de Higiene e Cuidados Pessoais	23 249,2	21 449,1	38 520,0	43 417,8	80 529,0
8.2.	Outros Artigos	7 811,1	11 837,4	19 884,7	21 580,7	50 255,8
8.2.1.	Jóias, Relógios e Pedras Preciosas. Reparação	2 245,6	4 219,2	6 404,8	8 553,1	20 520,9
8.2.2.	Outros Artigos de Uso Pessoal	3 271,0	4 300,2	6 642,4	8 059,3	18 161,1
8.2.3.	Material de Papelaria e Desenho	2 294,5	3 318,0	6 837,4	4 968,3	11 573,7
8.3.	Desp.Restaurantes, Cafés, Hotéis e Similares	166 508,2	259 243,9	323 380,3	425 254,0	580 518,7
8.3.1.	Despesas em Restaurantes, Cafés e Similares	165 427,1	255 393,5	315 193,0	414 767,3	552 083,1
8.3.2.	Viagens Turísticas, tudo incluído	1 081,1	3 850,4	8 187,3	10 486,7	28 435,7
8.4.	Viagens Turísticas, tudo incluído	1 423,9	3 825,4	7 481,0	18 358,3	39 136,1
8.4.1.	Serviços Financeiros	1 423,9	3 825,4	7 481,0	18 358,3	39 136,1
8.5.	Serviços Financeiros	2 718,3	5 095,9	7 482,3	12 307,4	25 920,8
8.5.1.	Outros Serviços	2 718,3	5 095,9	7 482,3	12 307,4	25 920,8
8.6.	Outros Serviços	7 346,0	5 720,8	10 625,4	11 289,2	22 926,7
8.6.1.	Outros Serviços	7 346,0	5 720,8	10 625,4	11 289,2	22 926,7
9.	Outras Despesas	38 869,6	50 595,7	71 830,6	105 915,0	186 323,8
9.1.	Taxas Diversas	2 306,0	2 802,1	3 792,4	4 338,9	6 580,8
9.1.1.	Taxas Diversas	2 154,6	2 576,5	3 473,9	4 132,2	6 157,3
9.1.2.	Outras Taxas	151,4	225,6	318,5	206,7	423,5
9.2.	Outras Despesas	36 563,6	47 793,6	68 038,2	101 576,1	179 743,0
9.2.1.	Outras Despesas	0,1	0,0	11,2	0,2	177,4
9.2.2.	Dinheiro de Bolso para Crianças	2 287,2	1 805,0	2 630,3	4 704,7	4 788,4
9.2.3.	Despesas Diversas	34 276,3	45 988,6	65 396,7	96 871,2	174 777,3

**4.EII - Estrutura das Despesas Médias Anuais dos agregados
segundo decis de agregados ordenados pela despesa total nacional**

1	Portugal	Total	Valor dos Decis em Escudos - Limite superior				
			1º Decil	2º Decil	3º Decil	4º Decil	5º Decil
			513 344	776 894	1 075 354	1 393 068	1 744 708
Percentagem							
1	2	3	4	5	6	7	8
	Distribuição dos agreg. por decil	100,00	10,00	10,00	10,00	10,00	9,99
	Total	100,00	100,00	100,00	100,00	100,00	100,00
1.	Prod. Alimentares, Bebidas e Tabaco	23,86	49,13	41,83	38,23	38,64	33,60
1.1.	Produtos Alimentares	20,71	45,37	37,65	33,78	33,73	29,51
1.1.1.	Cereais e prod. à base de cereais	3,18	10,63	7,28	6,09	5,60	4,76
1.1.2.	Carne e Derivados	6,14	9,10	9,29	9,26	9,84	8,62
1.1.3.	Peixes, Crustáceos, Moluscos e Derivados	3,21	6,35	5,42	4,67	5,13	4,56
1.1.4.	Leite, Prod. Lácteos (excepto manteiga) e Ovos	2,47	4,91	4,28	3,93	3,68	3,45
1.1.5.	Óleos e Gorduras	1,19	3,23	2,56	2,16	2,07	1,66
1.1.6.	Frutos, Legumes e Outros. Leguminosas Secas	2,78	6,22	5,10	4,66	4,56	4,01
1.1.7.	Batata, Mandioca e outros Tubérculos	0,83	2,66	2,16	1,64	1,55	1,23
1.1.8.	Açúcar	0,27	1,20	0,67	0,56	0,51	0,43
1.1.9.	Café, Chá e Cacau	0,28	0,65	0,51	0,46	0,43	0,39
1.1.10.	Outros Produtos Alimentares	0,36	0,42	0,38	0,35	0,36	0,41
1.2.	Bebidas não Alcoólicas	0,34	0,26	0,39	0,40	0,42	0,44
1.2.1.	Águas Minerais	0,34	0,26	0,39	0,40	0,42	0,44
1.3.	Bebidas Alcoólicas	1,35	2,53	2,42	1,98	2,30	1,68
1.3.1.	Bebidas Alcoólicas	1,35	2,53	2,42	1,98	2,30	1,68
1.4.	Tabaco	1,46	0,97	1,37	2,07	2,18	1,96
1.4.1.	Cigarros	1,45	0,93	1,34	2,06	2,16	1,96
1.4.2.	Outros Tabacos	0,01	0,04	0,03	0,01	0,03	0,01
2.	Vestuário e Calçado	6,27	3,64	5,05	5,45	6,08	5,80
2.1.	Vestuário incluindo Reparações	4,80	2,53	3,37	3,89	4,33	4,24
2.1.1.	Artigos de Vestuário	4,77	2,53	3,36	3,86	4,31	4,18
2.1.2.	Arranjo e Conservação de Vestuário	0,03	0,00	0,01	0,03	0,01	0,05
2.2.	Calçado incluindo Reparações	1,47	1,11	1,68	1,56	1,75	1,57
2.2.1.	Calçado	1,46	1,10	1,68	1,55	1,74	1,56
2.2.2.	Reparação de Calçado	0,01	0,00	0,01	0,01	0,01	0,01
3.	Habituação, Aquecimento e Iluminação	20,59	24,53	22,84	22,72	21,20	22,86
3.1.	Habituação e Despesas com Água	16,94	15,01	15,43	16,08	15,85	17,85
3.1.1.	Habituação	16,23	13,27	14,02	14,96	14,87	16,92
3.1.2.	Água	0,71	1,74	1,41	1,13	0,98	0,92
3.2.	Aquecimento e Iluminação	3,65	9,52	7,40	6,63	5,35	5,01
3.2.1.	Electricidade	2,67	6,95	5,45	4,87	4,00	3,69
3.2.2.	Gás	0,73	1,94	1,61	1,45	1,18	1,09
3.2.3.	Combustíveis Líquidos	0,00	0,03	0,02	0,02	0,00	0,00
3.2.4.	Outros Combustíveis	0,24	0,60	0,32	0,30	0,16	0,23
4.	Móveis, Artigos de Decoração.						
	Equipamento Doméstico. Manutenção	6,94	3,60	4,57	4,88	5,17	6,17
4.1.	Móveis, Art. Decoração. Revestimento de Chão. Reparação	2,52	0,45	0,52	0,89	1,11	1,77
4.1.1.	Móveis e Art. Decoração. Revestimento do Chão	2,42	0,43	0,52	0,88	1,06	1,75
4.1.2.	Reparação de Móveis e Acessórios	0,11	0,02	0,00	0,01	0,05	0,02
4.2.	Art. Domésticos. Têxteis e Outros Art. Domésticos. Reparação	0,72	0,34	0,42	0,53	0,56	0,72
4.2.1.	Art. Domésticos Têxteis e Outros Art. Domésticos	0,71	0,34	0,42	0,53	0,56	0,72
4.2.2.	Reparação de Artigos Domésticos à base de Têxteis	0,01	0,00	0,00	0,00	0,00	0,00
4.3.	Aparelhos Domést. Acessórios e Reparação	1,11	0,59	0,98	0,96	1,14	1,37
4.3.1.	Aparelhos Domésticos	0,89	0,55	0,88	0,84	0,91	1,15
4.3.2.	Acessórios e Reparação de Aparelhos Domésticos	0,22	0,04	0,10	0,12	0,24	0,22

**4.EII - Estrutura das Despesas Médias Anuais dos agregados
segundo decis de agregados ordenados pela despesa total nacional**

1	2	3	Valor dos Decis em Escudos - Limite superior				
			Portugal				
			Total	1º Decil 513 344	2º Decil 776 894	3º Decil 1 075 354	4º Decil 1 393 068
Percentagem							
1	2	3	4	5	6	7	8
	Distribuição dos agreg. por decil	100,00	10,00	10,00	10,00	10,00	9,99
4.4.	Loiças, Vidros e Utensílios Domésticos.						
	Reparações	0,43	0,19	0,24	0,28	0,30	0,30
4.4.1.	Loiças, Vidros e Utensílios Domésticos	0,40	0,19	0,23	0,24	0,19	0,24
4.4.2.	Reparação de Utensílios Domésticos	0,03	0,00	0,01	0,03	0,11	0,06
4.5.	Bens e Serviços para Manutenção	1,29	1,75	1,81	1,79	1,77	1,78
4.5.1.	Artigos Domésticos não Duráveis	1,14	1,68	1,72	1,61	1,66	1,62
4.5.2.	Serviços para Limpeza e Manutenção da Habitação	0,15	0,07	0,09	0,19	0,12	0,15
4.6.	Serviços Domésticos	0,86	0,29	0,60	0,44	0,28	0,23
4.6.1.	Serviços Domésticos	0,86	0,29	0,60	0,44	0,28	0,23
5.	Serviços Médicos e de Saúde	4,61	6,22	6,92	6,05	6,13	5,00
5.1.	Medicamentos. Outros Prod.Farmacêuticos	1,80	4,66	4,48	3,71	3,13	2,58
5.1.1.	Medicamentos e Outros Produtos Farmacêuticos	1,80	4,66	4,48	3,71	3,13	2,58
5.2.	Aparelhos e Material Terapêutico	0,28	0,28	0,37	0,34	0,33	0,25
5.2.1.	Aparelhos e Material Terapêutico	0,28	0,28	0,37	0,34	0,33	0,25
5.3.	Serviços Médicos, de Enfermagem, Paramédicos e Outros	0,00	0,00	0,00	0,00	0,00	0,00
5.3.1.	Serv.Médicos, de Enfermagem, Paramédicos e Outros	2,31	1,26	2,02	1,81	2,46	2,06
5.4.	Cuidados Hospitalares e Análogos	0,16	0,01	0,04	0,16	0,15	0,09
5.4.1.	Cuidados Hospitalares e Análogos	0,16	0,01	0,04	0,16	0,15	0,09
5.5.	Despesas Seguros de Acidentes e Doença	0,04	0,00	0,00	0,02	0,03	0,01
5.5.1.	Despesas com Seguros de Acidentes e Doença	0,04	0,00	0,00	0,02	0,03	0,01
5.6.	Outras Despesas com Saúde n.d.	0,01	0,01	0,01	0,00	0,03	0,00
5.6.1.	Outras Despesas com Saúde n d	0,01	0,01	0,01	0,00	0,03	0,00
6.	Transportes e Comunicações	18,94	4,80	6,43	8,92	9,53	11,49
6.1.	Compra de Automóveis, Caravanas, Motos, Bicicletas e Outros	7,32	0,03	0,00	0,03	0,37	0,56
6.1.1.	Compra de Veículos Automóveis	7,03	0,00	0,00	0,00	0,22	0,40
6.1.2.	Compra de Outros meios de Transporte Pessoal	0,29	0,03	0,00	0,03	0,15	0,16
6.2.	Despesas com Utilização de Veículos	8,43	0,83	2,12	4,22	4,57	7,03
6.2.1.	Pneus, Peças e Acessórios. Despesas com Reparação	3,23	0,12	0,18	0,66	0,56	1,63
6.2.2.	Gasolina, Gasóleo e Lubrificantes	3,51	0,29	1,02	2,20	2,42	3,44
6.2.3.	Outras Despesas	1,69	0,42	0,92	1,36	1,58	1,96
6.3.	Serviços de Transporte	1,24	0,93	1,16	1,59	1,81	1,52
6.3.1.	Transportes Urbanos e Suburbanos	1,02	0,88	1,07	1,43	1,66	1,46
6.3.2.	Transportes de Longo Curso	0,22	0,05	0,09	0,17	0,15	0,06
6.4.	Correios e Telecomunicações	1,95	3,02	3,14	3,07	2,78	2,39
6.4.1.	Serviços de Correios	0,01	0,00	0,01	0,00	0,00	0,01
6.4.2.	Serviços de Telecomunicações	1,93	3,02	3,14	3,06	2,78	2,38
6.4.3.	Equipamento de Comunicação	0,01	0,00	0,00	0,00	0,00	0,00
7.	Distrações, Espectáculos, Instrução e Cultura	4,18	1,22	1,31	1,86	1,76	2,40
7.1.	Aparelhos, Art. Recreativos. Acessórios para Reparação	1,65	0,55	0,67	0,93	0,89	1,02
7.1.1.	Aparelhos de Rádio, Televisão e Outros	0,49	0,27	0,31	0,42	0,46	0,50
7.1.2.	Material Fotog Instrum. Musicais.Outros Recreativos	0,21	0,00	0,00	0,02	0,00	0,06
7.1.3.	Outros Artigos Recreativos	0,80	0,26	0,22	0,35	0,33	0,37
7.1.4.	Peças, Acessórios Reparação de Artigos Recreativos	0,14	0,02	0,14	0,14	0,09	0,09
7.2.	Serviços Distração.Espectáculos.Cultura	0,43	0,57	0,40	0,36	0,32	0,37
7.2.1.	Despesas c/Teatro, Cinema e Outros Locais Distração	0,10	0,00	0,01	0,03	0,05	0,07
7.2.2.	Outras Despesas c/Serv Distração, Espect. e Cultura	0,33	0,57	0,39	0,33	0,27	0,30

**4.EII - Estrutura das Despesas Médias Anuais dos agregados
segundo decis de agregados ordenados pela despesa total nacional**

1	Portugal	Total	Valor dos Decis em Escudos - Limite superior				
			1º Decil	2º Decil	3º Decil	4º Decil	5º Decil
			513 344	776 894	1 075 354	1 393 068	1 744 708
Percentagem							
1	2	3	4	5	6	7	8
	Distribuição dos agreg. por decil	100,00	10,00	10,00	10,00	10,00	9,99
7.3.	Livros, Jornais, Periódicos e Outros	0,81	0,10	0,23	0,38	0,39	0,61
7.3.1.	Livros, Jornais, Periódicos e Outros	0,81	0,10	0,23	0,38	0,39	0,61
7.4.	Instrução	1,30	0,00	0,01	0,19	0,16	0,40
7.4.1.	Instrução	1,30	0,00	0,01	0,19	0,16	0,40
8.	Outros Bens e Serviços	12,33	5,83	9,30	10,45	10,07	10,79
8.1.	Higiene e Cuidados Pessoais	1,80	0,81	1,21	1,78	1,65	1,77
8.1.1.	Serv. Cabeleireiro, Institutos de Beleza e Análogos	0,73	0,57	0,67	0,91	0,78	0,68
8.1.2.	Artigos de Higiene e Cuidados Pessoais	1,07	0,24	0,54	0,87	0,87	1,09
8.2.	Outros Artigos	0,55	0,11	0,23	0,25	0,44	0,49
8.2.1.	Jóias, Relógios e Pedras Preciosas. Reparação	0,22	0,01	0,11	0,05	0,24	0,24
8.2.2.	Outros Artigos de Uso Pessoal	0,20	0,05	0,06	0,11	0,14	0,13
8.2.3.	Material de Papelaria e Desenho	0,14	0,04	0,06	0,08	0,07	0,11
8.3.	Desp. Restaurantes, Cafés, Hotéis e Similares	9,12	4,72	7,60	8,02	7,42	8,20
8.3.1.	Despesas em Restaurantes, Cafés e Similares	8,87	4,71	7,54	7,95	7,29	8,00
8.3.2.	Despesas em Hotéis e Outros Alojamentos Similares	0,25	0,01	0,06	0,07	0,13	0,20
8.4.	Viagens Turísticas, tudo incluído	0,31	0,00	0,00	0,01	0,09	0,02
8.4.1.	Viagens Turísticas, tudo incluído	0,31	0,00	0,00	0,01	0,09	0,02
8.5.	Serviços Financeiros	0,25	0,01	0,05	0,10	0,06	0,10
8.5.1.	Serviços Financeiros	0,25	0,01	0,05	0,10	0,06	0,10
8.6.	Outros Serviços	0,31	0,18	0,22	0,29	0,41	0,21
8.6.1.	Outros Serviços	0,31	0,18	0,22	0,29	0,41	0,21
9.	Outras Despesas	2,28	1,03	1,75	1,45	1,42	1,89
9.1.	Taxas Diversas	0,10	0,02	0,05	0,08	0,09	0,11
9.1.1.	Taxas Diversas	0,10	0,01	0,04	0,07	0,08	0,10
9.1.2.	Outras Taxas	0,01	0,00	0,01	0,01	0,01	0,01
9.2.	Outras Despesas	2,18	1,01	1,70	1,36	1,33	1,77
9.2.1.	Outras Despesas	0,00	0,00	0,00	0,00	0,00	0,00
9.2.2.	Dinheiro de Bolso para Crianças	0,09	0,00	0,03	0,08	0,12	0,13
9.2.3.	Despesas Diversas	2,09	1,01	1,67	1,29	1,21	1,64

**4.EII - Estrutura das Despesas Médias Anuais dos agregados
segundo decis de agregados ordenados pela despesa total nacional**

(continuação)

Portugal		Valor dos Decis em Escudos - Limite superior				
		6º Decil 2 162 193	7º Decil 2 677 564	8º Decil 3 430 210	9º Decil 4 814 456	10º Decil 37 773 860
		Percentagem				
1	2	9	10	11	12	13
Distribuição dos agreg. por decil		10,01	9,99	10,01	9,99	10,01
Total		100,00	100,00	100,00	100,00	100,00
1.	Prod. Alimentares, Bebidas e Tabaco	31,57	27,53	23,87	19,47	13,53
1.1.	Produtos Alimentares	27,30	23,62	20,71	16,62	11,60
1.1.1.	Cereais e prod. à base de cereais	4,18	3,58	2,92	2,33	1,48
1.1.2.	Carne e Derivados	8,21	7,04	6,37	5,38	3,59
1.1.3.	Peixes, Crustáceos, Moluscos e Derivados	4,14	3,62	3,20	2,57	2,01
1.1.4.	Leite, Prod. Lácteos (excepto manteiga) e Ovos	3,22	2,95	2,52	1,95	1,47
1.1.5.	Óleos e Gorduras	1,62	1,23	1,24	0,90	0,58
1.1.6.	Frutos, Legumes e Outros. Leguminosas Secas	3,64	3,24	2,82	2,14	1,53
1.1.7.	Batata, Mandioca e outros Tubérculos	1,18	0,96	0,74	0,59	0,34
1.1.8.	Açúcar	0,39	0,28	0,24	0,19	0,10
1.1.9.	Café, Chá e Cacau	0,36	0,32	0,28	0,22	0,17
1.1.0.	Outros Produtos Alimentares	0,37	0,40	0,38	0,35	0,34
1.2.	Bebidas não Alcoólicas	0,49	0,46	0,35	0,33	0,22
1.2.1.	Águas Minerais	0,49	0,46	0,35	0,33	0,22
1.3.	Bebidas Alcoólicas	1,67	1,45	1,30	1,13	0,90
1.3.1.	Bebidas Alcoólicas	1,67	1,45	1,30	1,13	0,90
1.4.	Tabaco	2,11	2,00	1,51	1,39	0,82
1.4.1.	Cigarros	2,11	1,99	1,50	1,39	0,82
1.4.2.	Outros Tabacos	0,00	0,01	0,01	0,01	0,00
2.	Vestuário e Calçado	6,36	7,19	6,81	6,96	5,81
2.1.	Vestuário incluindo Reparações	4,70	5,32	5,24	5,44	4,67
2.1.1.	Artigos de Vestuário	4,66	5,25	5,22	5,42	4,64
2.1.2.	Arranjo e Conservação de Vestuário	0,04	0,07	0,02	0,02	0,02
2.2.	Calçado incluindo Reparações	1,66	1,86	1,57	1,52	1,14
2.2.1.	Calçado	1,65	1,85	1,56	1,51	1,14
2.2.2.	Reparação de Calçado	0,02	0,01	0,01	0,01	0,01
3.	Habituação, Aquecimento e Iluminação	21,40	20,78	20,76	19,64	19,48
3.1.	Habituação e Despesas com Água	16,82	16,84	17,30	16,65	17,35
3.1.1.	Habituação	15,96	16,10	16,63	16,06	16,88
3.1.2.	Água	0,86	0,75	0,67	0,58	0,47
3.2.	Aquecimento e Iluminação	4,58	3,94	3,47	2,99	2,14
3.2.1.	Electricidade	3,18	2,71	2,61	2,13	1,64
3.2.2.	Gás	0,99	0,83	0,66	0,59	0,35
3.2.3.	Combustíveis Líquidos	0,00	0,00	0,00	0,00	0,01
3.2.4.	Outros Combustíveis	0,41	0,40	0,19	0,28	0,14
4.	Móveis, Artigos de Decoração.					
	Equipamento Doméstico. Manutenção	6,35	6,12	6,74	7,86	8,05
4.1.	Móveis, Art. Decoração. Revestimento de Chão. Reparação	1,82	2,24	2,30	2,96	3,56
4.1.1.	Móveis e Art. Decoração. Revestimento do Chão	1,80	2,22	2,27	2,83	3,32
4.1.2.	Reparação de Móveis e Acessórios	0,02	0,02	0,03	0,13	0,24
4.2.	Art. Domésticos. Têxteis e Outros Art. Domésticos. Reparação	0,71	0,60	0,71	0,86	0,79
4.2.1.	Art. Domésticos Têxteis e Outros Art. Domésticos	0,69	0,60	0,70	0,85	0,77
4.2.2.	Reparação de Artigos Domésticos à base de Têxteis	0,02	0,00	0,01	0,01	0,02
4.3.	Aparelhos Domést. Acessórios e Reparação	1,42	1,14	1,50	1,11	0,84
4.3.1.	Aparelhos Domésticos	1,02	0,91	1,16	0,90	0,68
4.3.2.	Acessórios e Reparação de Aparelhos Domésticos	0,40	0,23	0,34	0,21	0,16

**4.EII - Estrutura das Despesas Médias Anuais dos agregados
segundo decis de agregados ordenados pela despesa total nacional**

(continuação)

Portugal		Valor dos Decis em Escudos - Limite superior				
		6º Decil 2 162 193	7º Decil 2 677 564	8º Decil 3 430 210	9º Decil 4 814 456	10º Decil 37 773 860
		Porcentagem				
1	2	9	10	11	12	13
	Distribuição dos agreg. por decil	10,01	9,99	10,01	9,99	10,01
4.4.	Loiças, Vidros e Utensílios Domésticos.					
	Reparações	0,34	0,30	0,41	0,74	0,44
4.4.1.	Loiças, Vidros e Utensílios Domésticos	0,31	0,27	0,39	0,72	0,41
4.4.2.	Reparação de Utensílios Domésticos	0,03	0,03	0,02	0,03	0,03
4.5.	Bens e Serviços para Manutenção	1,76	1,39	1,34	1,11	0,87
4.5.1.	Artigos Domésticos não Duráveis	1,63	1,27	1,19	0,97	0,70
4.5.2.	Serviços para Limpeza e Manutenção da Habitação	0,13	0,12	0,15	0,14	0,17
4.6.	Serviços Domésticos	0,30	0,46	0,48	1,07	1,55
4.6.1.	Serviços Domésticos	0,30	0,46	0,48	1,07	1,55
5.	Serviços Médicos e de Saúde	5,01	4,90	4,57	4,68	3,54
5.1.	Medicamentos. Outros Prod. Farmacêuticos	2,66	1,77	1,42	1,38	0,95
5.1.1.	Medicamentos e Outros Produtos Farmacêuticos	2,66	1,77	1,42	1,38	0,95
5.2.	Aparelhos e Material Terapêutico	0,25	0,35	0,33	0,24	0,25
5.2.1.	Aparelhos e Material Terapêutico	0,25	0,35	0,33	0,24	0,25
5.3.	Serviços Médicos, de Enfermagem, Paramédicos e Outros	0,00	0,00	0,00	0,00	0,00
5.3.1.	Serv. Médicos, de Enfermagem, Paramédicos e Outros	1,92	2,67	2,63	2,76	2,08
5.4.	Cuidados Hospitalares e Análogos	0,16	0,09	0,15	0,23	0,19
5.4.1.	Cuidados Hospitalares e Análogos	0,16	0,09	0,15	0,23	0,19
5.5.	Despesas Seguros de Acidentes e Doença	0,02	0,02	0,03	0,06	0,06
5.5.1.	Despesas com Seguros de Acidentes e Doença	0,02	0,02	0,03	0,06	0,06
5.6.	Outras Despesas com Saúde n.d.	0,00	0,00	0,02	0,01	0,01
5.6.1.	Outras Despesas com Saúde n.d.	0,00	0,00	0,02	0,01	0,01
6.	Transportes e Comunicações	12,93	14,32	16,18	20,40	28,92
6.1.	Compra de Automóveis, Caravanas, Motos, Bicicletas e Outros	0,87	2,47	3,55	7,18	17,11
6.1.1.	Compra de Veículos Automóveis	0,55	2,20	3,15	7,01	16,67
6.1.2.	Compra de Outros meios de Transporte Pessoal	0,32	0,27	0,40	0,17	0,44
6.2.	Despesas com Utilização de Veículos	8,06	8,20	9,26	10,39	9,61
6.2.1.	Pneus, Peças e Acessórios. Despesas com Reparação	2,32	2,51	3,48	4,49	4,49
6.2.2.	Gasolina, Gasóleo e Lubrificantes	3,87	3,83	3,94	4,13	3,52
6.2.3.	Outras Despesas	1,87	1,85	1,83	1,76	1,60
6.3.	Serviços de Transporte	1,79	1,49	1,41	1,06	0,84
6.3.1.	Transportes Urbanos e Suburbanos	1,49	1,41	1,24	0,86	0,50
6.3.2.	Transportes de Longo Curso	0,30	0,09	0,17	0,20	0,34
6.4.	Correios e Telecomunicações	2,21	2,16	1,95	1,77	1,36
6.4.1.	Serviços de Correios	0,01	0,01	0,02	0,02	0,01
6.4.2.	Serviços de Telecomunicações	2,21	2,15	1,93	1,74	1,33
6.4.3.	Equipamento de Comunicação	0,00	0,00	0,00	0,01	0,02
7.	Distracções, Espectáculos, Instrução e Cultura	2,83	3,55	4,38	4,38	6,09
7.1.	Aparelhos, Art. Recreativos. Acessórios para Reparação	1,29	1,56	1,71	1,80	2,17
7.1.1.	Aparelhos de Rádio, Televisão e Outros	0,54	0,60	0,64	0,51	0,40
7.1.2.	Material Fotog. Instrum. Musicais. Outros Recreativos	0,06	0,11	0,17	0,30	0,37
7.1.3.	Outros Artigos Recreativos	0,57	0,67	0,81	0,89	1,18
7.1.4.	Peças, Acessórios. Reparação de Artigos Recreativos	0,12	0,18	0,09	0,10	0,22
7.2.	Serviços Distracção. Espectáculos. Cultura	0,42	0,34	0,46	0,41	0,48
7.2.1.	Despesas c/ Teatro, Cinema e Outros Locais Distracção	0,10	0,05	0,12	0,12	0,13
7.2.2.	Outras Despesas c/ Serv. Distracção, Espect e Cultura	0,33	0,28	0,34	0,29	0,36

**4.EII - Estrutura das Despesas Médias Anuais dos agregados
segundo decis de agregados ordenados pela despesa total nacional**

(continuação)

Portugal		Valor dos Decis em Escudos - Limite superior				
		6º Decil 2 162 193	7º Decil 2 677 564	8º Decil 3 430 210	9º Decil 4 814 456	10º Decil 37 773 860
		Percentagem				
1	2	9	10	11	12	13
	Distribuição dos agreg. por decil	10,01	9,99	10,01	9,99	10,01
7.3.	Livros, Jornais, Periódicos e Outros	0,70	0,80	0,94	0,90	1,00
7.3.1.	Livros, Jornais, Periódicos e Outros	0,70	0,80	0,94	0,90	1,00
7.4.	Instrução	0,42	0,85	1,27	1,28	2,43
7.4.1.	Instrução	0,42	0,85	1,27	1,28	2,43
8.	Outros Bens e Serviços	11,56	13,50	14,31	13,98	11,94
8.1.	Higiene e Cuidados Pessoais	2,01	1,58	2,11	1,85	1,79
8.1.1.	Serv Cabeleireiro, Institutos de Beleza e Análogos	0,82	0,69	0,83	0,77	0,66
8.1.2.	Artigos de Higiene e Cuidados Pessoais	1,19	0,89	1,27	1,08	1,14
8.2.	Outros Artigos	0,40	0,49	0,66	0,54	0,71
8.2.1.	Jóias, Relógios e Pedras Preciosas Reparação	0,12	0,18	0,21	0,21	0,29
8.2.2.	Outros Artigos de Uso Pessoal	0,17	0,18	0,22	0,20	0,26
8.2.3.	Material de Papelaria e Desenho	0,12	0,14	0,23	0,12	0,16
8.3.	Disp. Restaurantes, Cafés, Hotéis e Similares	8,55	10,81	10,69	10,55	8,20
8.3.1.	Despesas em Restaurantes, Cafés e Similares	8,50	10,65	10,42	10,29	7,80
8.3.2.	Despesas em Hotéis e Outros Alojamentos Similares	0,06	0,16	0,27	0,26	0,40
8.4.	Viagens Turísticas, tudo incluído	0,07	0,16	0,25	0,46	0,55
8.4.1.	Viagens Turísticas, tudo incluído	0,07	0,16	0,25	0,46	0,55
8.5.	Serviços Financeiros	0,14	0,21	0,25	0,31	0,37
8.5.1.	Serviços Financeiros	0,14	0,21	0,25	0,31	0,37
8.6.	Outros Serviços	0,38	0,24	0,35	0,28	0,32
8.6.1.	Outros Serviços	0,38	0,24	0,35	0,28	0,32
9.	Outras Despesas	2,00	2,11	2,38	2,63	2,63
9.1.	Taxas Diversas	0,12	0,12	0,13	0,11	0,09
9.1.1.	Taxas Diversas	0,11	0,11	0,11	0,10	0,09
9.1.2.	Outras Taxas	0,01	0,01	0,01	0,01	0,01
9.2.	Outras Despesas	1,88	1,99	2,25	2,52	2,54
9.2.1.	Outras Despesas	0,00	0,00	0,00	0,00	0,00
9.2.2.	Dinheiro de Bolso para Crianças	0,12	0,08	0,09	0,12	0,07
9.2.3.	Despesas Diversas	1,76	1,92	2,16	2,40	2,47

**5.EI - Receitas Líquidas Médias Anuais dos agregados
segundo decis de agregados ordenados pela despesa total nacional**

Portugal	Total	Valor dos Decis em Escudos - Limite superior				
		1º Decil 513 344	2º Decil 776 894	3º Decil 1 075 354	4º Decil 1 393 068	5º Decil 1 744 708
		Escudos				
1	2	3	4	5	6	7
Distribuição dos agreg. por decil	3 285 865	328 490	328 608	328 648	328 685	328 278
Total	2 529 135	666 281	1 008 124	1 364 251	1 645 833	2 074 231
Receita Monetária Ordinária						
Do trabalho por conta de outrem						
na agricultura, silvicultura, caça e pesca	33 916	32 578	36 042	48 509	56 226	37 276
na ind., construção, elect., gás e água	380 101	18 286	102 021	204 919	290 205	402 608
nos serviços	745 002	22 371	92 679	224 514	308 075	467 832
Do trabalho por conta própria						
na agricultura, silvicultura, caça e pesca	65 756	30 722	48 718	66 084	63 869	107 207
na ind., construção, elect., gás e água	83 654	1 726	9 011	13 949	54 100	74 480
nos serviços	162 898	9 020	30 946	42 485	73 717	95 988
Rendimentos de propriedade						
rendas de terrenos e activos incorpóreos	6 384	499	3 158	2 087	3 919	642
rendas de edificios	28 416	2 084	7 339	13 933	13 951	14 307
juros	16 993	2 150	9 543	9 653	11 372	17 998
lucros e dividendos	8 354	104	139	3 584	1 310	2 700
Transferências periódicas						
pensões	403 855	429 981	457 819	456 526	413 722	368 668
abonos de família	18 735	1 769	6 069	10 102	15 815	22 610
prestações de seguro de vida vitalício	277	0	2	757	504	194
transferências periódicas do estrangeiro	15 987	5 824	8 177	13 608	10 891	8 385
outras transferências periódicas n.d.	18 320	7 045	9 473	5 417	13 723	27 241
Receita Monetária Extraordinária						
Indemnizações por despedimento						
	10 779	0	362	2 928	3 030	22 769
Transferências não periódicas						
subsídios casamento, nascimento e aleitação	1 014	141	173	1 145	824	1 227
subsídio em caso de morte e funeral	1 171	477	816	2 072	1 631	883
subsídios devidos a desemprego	23 802	1 353	8 951	17 031	23 224	35 701
subsídios relacionados com doença ou invalidez	7 311	2 371	3 329	9 839	7 469	7 444
subsídios relacionados com educação	2 403	6	128	322	1 731	1 750
outros subsídios eventuais	3 492	458	2 069	1 435	1 794	2 782
prestações de seguro de vida	34	0	0	0	7	1
prestações de seguro acidentes de trabalho	1 077	0	351	126	545	535
prestações de seguro com outros acidentes	343	0	0	0	0	18
outras transf. irregulares do estrangeiro	7 268	225	4 036	2 556	6 590	6 193
outras transferências irregulares n.d.	26 773	6 362	8 021	4 745	4 276	2 894
Receitas em Espécie ou Natureza						
Autoconsumo	50 430	28 663	39 988	49 274	63 480	65 943
Autoabastecimento	19 386	1 893	2 558	2 909	5 184	11 087
Autolocação	271 144	31 717	62 384	95 937	124 930	183 784
Salário em natureza	20 859	1 348	4 602	12 131	11 250	15 286
Transferências não monetárias	93 200	27 109	49 220	45 674	58 467	67 798

**5.EI - Receitas Líquidas Médias Anuais dos agregados
segundo decis de agregados ordenados pela despesa total nacional**

(continuação)

Portugal	Valor dos Decis em Escudos - Limite superior				
	6º Decil 2 162 193	7º Decil 2 677 564	8º Decil 3 430 210	9º Decil 4 814 456	10º Decil 37 773 860
	Escudos				
I	8	9	10	11	12
Distribuição dos agreg. por decil	328 923	328 373	328 977	328 104	328 779
Total	2 386 969	2 761 406	3 304 233	4 038 149	6 041 023
Receita Monetária Ordinária					
Do trabalho por conta de outrem					
na agricultura, silvicultura, caça e pesca	45 199	43 611	8 911	20 247	10 567
na ind., construção, elect., gás e água	538 574	486 733	572 876	596 215	588 436
nos serviços	586 439	875 371	1 081 894	1 402 987	2 387 507
Do trabalho por conta própria					
na agricultura, silvicultura, caça e pesca	69 049	81 131	47 038	71 077	72 731
na ind., construção, elect., gás e água	63 961	87 366	145 433	175 985	210 535
nos serviços	105 911	150 467	220 793	320 996	578 581
Rendimentos de propriedade					
rendas de terrenos e activos incorpóreos	401	2 097	15 322	18 068	17 650
rendas de edifícios	16 446	19 261	45 989	39 875	110 918
juros	15 263	21 954	21 003	24 744	36 254
lucros e dividendos	1 573	4 668	15 948	11 806	41 689
Transferências periódicas					
pensões	403 108	326 706	350 969	371 768	459 173
abonos de família	22 695	25 616	24 547	26 194	31 934
prestações de seguro de vida vitalícios	84	27	260	849	94
transferências periódicas do estrangeiro	35 093	33 533	20 993	7 585	15 749
outras transferências periódicas n.d.	13 432	15 282	26 376	31 596	33 630
Receita Monetária Extraordinária					
Indemnizações por despedimento					
	4 739	1 167	36 545	10 671	25 547
Transferências não periódicas					
subsídios casamento, nascimento e aleitação	1 363	541	1 283	2 234	1 211
subsídio em caso de morte e funeral	213	2 786	3	895	1 935
subsídios devidos a desemprego	30 298	37 800	34 836	31 325	17 514
subsídios relacionados com doença ou invalidez	8 192	7 305	7 721	12 739	6 708
subsídios relacionados com educação	3 096	2 585	2 605	3 563	8 239
outros subsídios eventuais	2 141	4 637	6 328	5 624	7 648
prestações de seguro de vida	0	0	51	19	263
prestações de seguro acidentes de trabalho	507	6 152	903	1 544	114
prestações de seguro com outros acidentes	767	11	2 321	14	299
outras transf. irregulares do estrangeiro	8 394	3 933	6 780	417	33 527
outras transferências irregulares n.d.	10 793	16 199	6 660	50 444	157 308
Receitas em Espécie ou Natureza					
Autoconsumo	60 244	59 664	48 389	49 670	38 988
Autoabastecimento	11 328	25 798	28 945	57 308	46 891
Autolocação	235 402	283 161	376 526	508 555	808 939
Salário em natureza	19 756	33 945	24 059	29 450	56 755
Transferências não monetárias	72 506	101 900	121 927	153 687	233 691

**5.EII - Estrutura das Receitas Líquidas Médias Anuais dos agregados
segundo decis de agregados ordenados pela despesa total nacional**

Portugal	Total	Valor dos Decis em Escudos - Limite superior					
		1º Decil 513 344	2º Decil 776 894	3º Decil 1 075 354	4º Decil 1 393 068	5º Decil 1 744 708	
		Percentagem					
1	2	3	4	5	6	7	
Distribuição dos agreg. por decil	100,00	10,00	10,00	10,00	10,00	10,00	9,99
Total	100,00	100,00	100,00	100,00	100,00	100,00	100,00
Receita Monetária Ordinária							
Do trabalho por conta de outrem							
na agricultura, silvicultura, caça e pesca	1,34	4,89	3,58	3,56	3,42	1,80	
na ind., construção, elect., gás e água	15,03	2,74	10,12	15,02	17,63	19,41	
nos serviços	29,46	3,36	9,19	16,46	18,72	22,55	
Do trabalho por conta própria							
na agricultura, silvicultura, caça e pesca	2,60	4,61	4,83	4,84	3,88	5,17	
na ind., construção, elect., gás e água	3,31	0,26	0,89	1,02	3,29	3,59	
nos serviços	6,44	1,35	3,07	3,11	4,48	4,63	
Rendimentos de propriedade							
rendas de terrenos e activos incorpóreos	0,25	0,07	0,31	0,15	0,24	0,03	
rendas de edifícios	1,12	0,31	0,73	1,02	0,85	0,69	
juros	0,67	0,32	0,95	0,71	0,69	0,87	
lucros e dividendos	0,33	0,02	0,01	0,26	0,08	0,13	
Transferências periódicas							
pensões	15,97	64,53	45,41	33,46	25,14	17,77	
abonos de família	0,74	0,27	0,60	0,74	0,96	1,09	
prestações de seguro de vida vitalícias	0,01	0,00	0,00	0,06	0,03	0,01	
transferências periódicas do estrangeiro	0,63	0,87	0,81	1,00	0,66	0,40	
outras transferências periódicas n.d.	0,72	1,06	0,94	0,40	0,83	1,31	
Receita Monetária Extraordinária							
Indemnizações por despedimento	0,43	0,00	0,04	0,21	0,18	1,10	
Transferências não periódicas							
subsídios casamento, nascimento e aleitação	0,04	0,02	0,02	0,08	0,05	0,06	
subsídio em caso de morte e funeral	0,05	0,07	0,08	0,15	0,10	0,04	
subsídios devidos a desemprego	0,94	0,20	0,89	1,25	1,41	1,72	
subsídios relacionados com doença ou invalidez	0,29	0,36	0,33	0,72	0,45	0,36	
subsídios relacionados com educação	0,10	0,00	0,01	0,02	0,11	0,08	
outros subsídios eventuais	0,14	0,07	0,21	0,11	0,11	0,13	
prestações de seguro de vida	0,00	0,00	0,00	0,00	0,00	0,00	
prestações de seguro acidentes de trabalho	0,04	0,00	0,03	0,01	0,03	0,03	
prestações de seguro com outros acidentes	0,01	0,00	0,00	0,00	0,00	0,00	
outras transf. irregulares do estrangeiro	0,29	0,03	0,40	0,19	0,40	0,30	
outras transferências irregulares n.d.	1,06	0,95	0,80	0,35	0,26	0,14	
Receitas em Espécie ou Natureza							
Autoconsumo	1,99	4,30	3,97	3,61	3,86	3,18	
Autoabastecimento	0,77	0,28	0,25	0,21	0,31	0,53	
Autolocação	10,72	4,76	6,19	7,03	7,59	8,86	
Salário em natureza	0,82	0,20	0,46	0,89	0,68	0,74	
Transferências não monetárias	3,69	4,07	4,88	3,35	3,55	3,27	

**S.EII - Estrutura das Receitas Líquidas Médias Anuais dos agregados
segundo decis de agregados ordenados pela despesa total nacional**

(continuação)

Portugal	Valor dos Decis em Escudos - Limite superior				
	6º Decil 2 162 193	7º Decil 2 677 564	8º Decil 3 430 210	9º Decil 4 814 456	10º Decil 37 773 860
Porcentagem					
1	8	9	10	11	12
Distribuição dos agreg. por decil	10,01	9,99	10,01	9,99	10,01
Total	100,00	100,00	100,00	100,00	100,00
Receita Monetária Ordinária					
Do trabalho por conta de outrem					
na agricultura, silvicultura, caça e pesca	1,89	1,58	0,27	0,50	0,17
na ind., construção, elect., gás e água	22,56	17,63	17,34	14,76	9,74
nos serviços	24,57	31,70	32,74	34,74	39,52
Do trabalho por conta própria					
na agricultura, silvicultura, caça e pesca	2,89	2,94	1,42	1,76	1,20
na ind., construção, elect., gás e água	2,68	3,16	4,40	4,36	3,49
nos serviços	4,44	5,45	6,68	7,95	9,58
Rendimentos de propriedade					
rendas de terrenos e activos incorpóreos	0,02	0,08	0,46	0,45	0,29
rendas de edifícios	0,69	0,70	1,39	0,99	1,84
juros	0,64	0,80	0,64	0,61	0,60
lucros e dividendos	0,07	0,17	0,48	0,29	0,69
Transferências periódicas					
pensões	16,89	11,83	10,62	9,21	7,60
abonos de família	0,95	0,93	0,74	0,65	0,53
prestações de seguro de vida vitalícios	0,00	0,00	0,01	0,02	0,00
transferências periódicas do estrangeiro	1,47	1,21	0,64	0,19	0,26
outras transferências periódicas n.d.	0,56	0,55	0,80	0,78	0,56
Receita Monetária Extraordinária					
Indemnizações por despedimento	0,20	0,04	1,11	0,26	0,42
Transferências não periódicas					
subsídios casamento, nascimento e aleitação	0,06	0,02	0,04	0,06	0,02
subsídio em caso de morte e funeral	0,01	0,10	0,00	0,02	0,03
subsídios devidos a desemprego	1,27	1,37	1,05	0,78	0,29
subsídios relacionados com doença ou invalidez	0,34	0,26	0,23	0,32	0,11
subsídios relacionados com educação	0,13	0,09	0,08	0,09	0,14
outros subsídios eventuais	0,09	0,17	0,19	0,14	0,13
prestações de seguro de vida	0,00	0,00	0,00	0,00	0,00
prestações de seguro acidentes de trabalho	0,02	0,22	0,03	0,04	0,00
prestações de seguro com outros acidentes	0,03	0,00	0,07	0,00	0,00
outras transf. irregulares do estrangeiro	0,35	0,14	0,21	0,01	0,55
outras transferências irregulares n.d.	0,45	0,59	0,20	1,25	2,60
Receitas em Espécie ou Natureza					
Autoconsumo	2,52	2,16	1,46	1,23	0,65
Autoabastecimento	0,47	0,93	0,88	1,42	0,78
Autolocação	9,86	10,25	11,40	12,59	13,39
Salário em natureza	0,83	1,23	0,73	0,73	0,94
Transferências não monetárias	3,04	3,69	3,69	3,81	3,87

**6.EI - Encargos Médios Anuais dos agregados
segundo decis de agregados ordenados pela despesa total nacional**

Portugal	Total	Valor dos Decis em Escudos - Limite superior				
		1º Decil	2º Decil	3º Decil	4º Decil	5º Decil
		513 344	776 894	1 075 354	1 393 068	1 744 708
Escudos						
1	2	3	4	5	6	7
Distribuição dos agreg. por decil	3 285 865	328 490	328 608	328 648	328 685	328 278
Total	374 379	15 348	49 863	90 100	143 359	246 303
IRS	156 921	1 897	9 433	21 482	36 856	69 198
Imposto de capitais	1 520	5	691	1 156	772	2 196
Imposto sobre sucessões e doações	549	8	0	16	0	2 128
Sisa	402	0	5	181	502	33
Outros impostos	2 134	54	130	478	1 073	1 227
Contribuição predial rústica	547	168	202	495	260	501
Contribuição predial urbana	4 370	214	1 267	1 779	2 049	3 013
Contribuições para:						
segurança social	119 858	11 478	28 948	50 742	77 843	105 020
caixa geral de aposentações	29 950	680	3 347	5 862	8 617	12 110
outros esquemas	5 833	78	1 331	995	1 101	4 418
Outras contribuições	1 787	35	229	216	1 303	769
Juros p/ hipotecas, penhores e empréstim	4 602	39	318	427	1 459	9 825
Prestação para casa própria						
Juros	18 595	34	1 447	3 552	2 785	12 216
remanescente ou amortização	18 436	143	2 361	1 812	6 818	15 673
Multas e penalidades	389	442	52	52	59	268
Outros encargos n.d.	8 486	74	101	855	1 861	7 708

**6.EI - Encargos Médios Anuais dos agregados
segundo decis de agregados ordenados pela despesa total nacional**

(continuação)

Portugal	Valor dos Decis em Escudos - Limite superior				
	6º Decil 2 162 193	7º Decil 2 677 564	8º Decil 3 430 210	9º Decil 4 814 456	10º Decil 37 773 860
	Escudos				
1	8	9	10	11	12
Distribuição dos agreg. por decil	328 923	328 373	328 977	328 104	328 779
Total	298 372	383 073	510 097	745 753	1 261 391
IRS	91 032	134 808	197 253	325 153	681 989
Imposto de capitais	669	1 790	871	1 800	5 253
Imposto sobre sucessões e doações	63	17	1 204	333	1 717
Sisa	47	36	208	1 030	1 978
Outros impostos	1 727	2 371	4 894	4 240	5 140
Contribuição predial rústica	630	1 003	575	776	865
Contribuição predial urbana	3 527	3 565	5 748	6 976	15 552
Contribuições para:					
segurança social	126 539	143 559	168 297	210 678	275 459
caixa geral de aposentações	21 154	30 675	43 209	58 150	115 670
outros esquemas	8 615	4 846	7 908	12 278	16 759
Outras contribuições	1 646	2 223	1 776	4 240	5 431
Juros p/ hipotecas, penhores e empréstim	3 961	3 969	3 482	12 279	10 276
Prestação para casa própria					
juros	12 236	24 928	33 403	46 105	49 251
remanescente ou amortização	18 944	14 863	24 557	47 518	51 679
Multas e penalidades	333	525	455	775	935
Outros encargos n.d.	7 249	13 896	16 256	13 423	23 437

**6.EII - Estrutura dos Encargos Médios Anuais dos agregados
segundo decis de agregados ordenados pela despesa total nacional**

Portugal	Total	Valor dos Decis em Escudos - Limite superior				
		1º Decil 513 344	2º Decil 776 894	3º Decil 1 075 354	4º Decil 1 393 068	5º Decil 1 744 708
	Percentagem					
1	2	3	4	5	6	7
Distribuição dos agreg. por decil	100,00	10,00	10,00	10,00	10,00	9,99
Total	100,00	100,00	100,00	100,00	100,00	100,00
IRS	41,92	12,36	18,92	23,84	25,71	28,09
Imposto de capitais	0,41	0,03	1,39	1,28	0,54	0,89
Imposto sobre sucessões e doações	0,15	0,05	0,00	0,02	0,00	0,86
Sisa	0,11	0,00	0,01	0,20	0,35	0,01
Outros impostos	0,57	0,35	0,26	0,53	0,75	0,50
Contribuição predial rústica	0,15	1,09	0,40	0,55	0,18	0,20
Contribuição predial urbana	1,17	1,40	2,54	1,97	1,43	1,22
Contribuições para:						
segurança social	32,02	74,79	58,06	56,32	54,30	42,64
caixa geral de aposentações	8,00	4,43	6,71	6,51	6,01	4,92
outros esquemas	1,56	0,51	2,67	1,10	0,77	1,79
Outras contribuições	0,48	0,23	0,46	0,24	0,91	0,31
Juros p/ hipotecas, penhores e empréstim	1,23	0,25	0,64	0,47	1,02	3,99
Prestação para casa própria						
Juros	4,97	0,22	2,90	3,94	1,94	4,96
remanescente ou amortização	4,92	0,93	4,74	2,01	4,76	6,36
Multas e penalidades	0,10	2,88	0,10	0,06	0,04	0,11
Outros encargos n.d.	2,27	0,48	0,20	0,95	1,30	3,13

**6.EII - Estrutura dos Encargos Médios Anuais dos agregados
segundo decis de agregados ordenados pela despesa total nacional**

(continuação)

Portugal	Valor dos Decis em Escudos - Limite superior				
	6º Decil 2 162 193	7º Decil 2 677 564	8º Decil 3 430 210	9º Decil 4 814 456	10º Decil 37 773 860
	Percentagem				
I	8	9	10	11	12
Distribuição dos agreg. por decil	10,01	9,99	10,01	9,99	10,01
Total	100,00	100,00	100,00	100,00	100,00
IRS	30,51	35,19	38,67	43,60	54,07
Imposto de capitais	0,22	0,47	0,17	0,24	0,42
Imposto sobre sucessões e doações	0,02	0,00	0,24	0,04	0,14
Sisa	0,02	0,01	0,04	0,14	0,16
Outros impostos	0,58	0,62	0,96	0,57	0,41
Contribuição predial rústica	0,21	0,26	0,11	0,10	0,07
Contribuição predial urbana	1,18	0,93	1,13	0,94	1,23
Contribuições para:					
segurança social	42,41	37,48	32,99	28,25	21,84
caixa geral de aposentações	7,09	8,01	8,47	7,80	9,17
outros esquemas	2,89	1,27	1,55	1,65	1,33
Outras contribuições	0,55	0,58	0,35	0,57	0,43
Juros p/ hipotecas, penhores e empréstimo	1,33	1,04	0,68	1,65	0,81
Prestação para casa própria					
Juros	4,10	6,51	6,55	6,18	3,90
remanescente ou amortização	6,35	3,88	4,81	6,37	4,10
Multas e penalidades	0,11	0,14	0,09	0,10	0,07
Outros encargos n.d.	2,43	3,63	3,19	1,80	1,86

5 - QUADROS DE ERROS DE AMOSTRAGEM

CV.A - Coeficientes de Variação (erros relativos) das despesas médias anuais e das receitas monetárias ordinárias dos agregados segundo a categoria sócio-económica do representante do agregado

1	Portugal	Total	Trabalhador por conta de outrem - pessoal operário -	Outros trabalhadores por conta de outrem	Trabalhador por conta de outrem - pessoal operário -	Outros trabalhadores por conta de outrem
			Sector Privado		Sector Público	
			Percentagem			
2	3	4	5	6	7	
- Despesas -						
	Total	1,83	2,16	3,34	4,96	4,32
1.	Prod. Alimentares, Bebidas e Tabaco	1,12	1,90	2,80	5,48	3,21
2.	Vestuário e Calçado	2,43	3,91	6,18	8,04	5,14
3.	Habitação, Aquecimento e Iluminação	3,25	3,54	5,04	9,88	11,36
4.	Móveis, Artigos de Decoração. Equipamento Doméstico. Manutenção	3,45	9,53	6,97	16,77	6,84
5.	Serviços Médicos e de Saúde	3,03	7,68	7,96	17,18	6,66
6.	Transportes e Comunicações	2,93	5,24	5,82	12,60	8,33
7.	Distrações, Espectáculos, Instrução e Cultura	5,01	6,73	13,40	13,75	7,87
8.	Outros Bens e Serviços	2,56	3,22	4,19	9,77	4,50
9.	Outras Despesas	5,58	7,96	11,52	18,14	10,68
- Receitas Monetárias Ordinárias -						
	Total	1,89	1,79	4,74	3,91	3,83
1.	Do Trabalho por conta de outrem	2,86	1,89	4,68	4,38	3,66
2.	Do Trabalho por conta própria	3,60	12,04	23,44	24,59	22,08
3.	Outras	2,41	6,95	11,00	13,36	12,54

CV.A - Coeficientes de Variação (erros relativos) das despesas médias anuais e das receitas monetárias ordinárias dos agregados segundo a categoria sócio-económica do representante do agregado

(continuação)

1	Portugal	Trabalhador por conta própria (excepto agricultura)	Empresários e Trabalhadores Agrícolas	Desempregados	Reformados
		Percentagem			
2		8	9	10	11
- Despesas -					
	Total	2,92	3,63	6,41	2,78
1.	Prod. Alimentares, Bebidas e Tabaco	2,52	2,39	4,22	1,89
2.	Vestuário e Calçado	4,88	6,28	9,41	4,19
3.	Habituação, Aquecimento e Iluminação	3,98	4,32	7,24	4,01
4.	Móveis, Artigos de Decoração. Equipamento Doméstico. Manutenção	7,33	8,17	26,22	5,53
5.	Serviços Médicos e de Saúde	7,09	8,22	14,21	4,39
6.	Transportes e Comunicações	6,51	11,58	15,32	6,55
7.	Distrações, Espectáculos, Instrução e Cultura	6,78	8,51	16,64	8,34
8.	Outros Bens e Serviços	4,85	7,14	8,60	4,62
9.	Outras Despesas	9,47	16,70	35,27	14,50
- Receitas Monetárias Ordinárias -					
	Total	2,95	2,79	7,48	2,40
1.	Do Trabalho por conta de outrem	5,85	6,06	10,57	6,01
2.	Do Trabalho por conta própria	3,11	6,46	21,75	10,10
3.	Outras	9,30	6,24	13,91	2,32

CV.A - Coeficientes de Variação (erros relativos) das despesas médias anuais e das receitas monetárias ordinárias dos agregados segundo a categoria sócio-económica do representante do agregado

(continuação)

1	Portugal	Aluno/Estudante e S.M.O.	Domésticos	Incapacitados Permanentes para o Trabalho	Outros
		Percentagem			
2		12	13	14	15
- Despesas -					
	Total	21,59	8,02	6,65	10,83
1.	Prod. Alimentares, Bebidas e Tabaco	30,21	6,10	7,95	6,03
2.	Vestuário e Calçado	45,42	16,39	15,02	15,99
3.	Habitação, Aquecimento e Iluminação	5,17	16,63	9,72	13,90
4.	Móveis, Artigos de Decoração. Equipamento Doméstico. Manutenção	75,69	16,40	14,58	23,67
5.	Serviços Médicos e de Saúde	62,02	20,60	12,20	19,98
6.	Transportes e Comunicações	42,03	14,24	17,33	30,13
7.	Distrações, Espectáculos, Instrução e Cultura	67,31	13,11	20,13	26,83
8.	Outros Bens e Serviços	48,43	11,19	14,10	14,27
9.	Outras Despesas	x	33,95	24,78	28,16
- Receitas Monetárias Ordinárias -					
	Total	25,46	7,02	10,52	12,43
1.	Do Trabalho por conta de outrem	x	14,01	22,94	22,66
2.	Do Trabalho por conta própria	-	36,42	27,36	30,52
3.	Outras	38,36	11,26	10,86	18,47

CV.B - Coeficientes de Variação (erros relativos) das despesas médias anuais e das receitas monetárias ordinárias dos agregados segundo o tipo de agregado

1	Portugal	Total	indivíduo só			casal sem crianças		
			com menos de 30 anos	com 30 ou mais anos e menos de 65 anos	com mais de 65 anos	ambos com menos de 65 anos	pelo menos um com 65 ou mais anos	
			Percentagem					
2	3	4	5	6	7	8		
- Despesas -								
	Total	1,83	16,37	5,89	5,36	4,40	3,93	
1.	Prod. Alimentares, Bebidas e Tabaco	1,12	11,40	5,34	3,63	2,62	2,39	
2.	Vestuário e Calçado	2,43	38,90	10,90	8,75	9,96	8,22	
3.	Habitação, Aquecimento e Iluminação	3,25	22,39	7,71	8,70	5,52	5,23	
4.	Móveis, Artigos de Decoração. Equipamento Doméstico. Manutenção	3,45	41,60	12,90	11,58	10,60	6,27	
5.	Serviços Médicos e de Saúde	3,03	56,75	14,63	9,85	9,08	4,93	
6.	Transportes e Comunicações	2,93	26,60	16,67	15,88	9,43	11,55	
7.	Distracções, Espectáculos, Instrução e Cultura	5,01	25,41	14,23	12,40	9,63	9,72	
8.	Outros Bens e Serviços	2,56	12,47	8,42	10,87	7,85	8,13	
9.	Outras Despesas	5,58	90,67	21,08	21,21	33,86	15,91	
- Receitas Monetárias Ordinárias -								
	Total	1,89	22,33	8,82	4,75	4,89	3,72	
1.	Do Trabalho por conta de outrem	2,86	26,71	11,79	33,58	7,40	17,44	
2.	Do Trabalho por conta própria	3,60	60,07	18,31	24,85	10,78	19,35	
3.	Outras	2,41	70,04	16,77	4,79	10,82	3,34	

CV.B - Coeficientes de Variação (erros relativos) das despesas médias anuais e das receitas monetárias ordinárias dos agregados segundo o tipo de agregado

(continuação)

1	2	casal com crianças			Agreg. monoparental c/crianças de idade <= a 16 anos	Casal ou monoparental c/crianças idade > 16 ano e <= a 21 anos	Outro tipo de agregado
		1 criança, c/idade <= a 16 anos	2 crianças, c/idade <= a 16 anos	e mais crianças, c/ida <= a 16 anos			
		Percentagem					
9	10	11	12	13	14		
- Despesas -							
	Total	3,93	4,18	7,57	7,00	5,03	1,97
1.	Prod. Alimentares, Bebidas e Tabaco	2,38	2,87	4,40	7,13	3,21	1,36
2.	Vestuário e Calçado	7,09	7,07	10,95	13,67	6,28	2,63
3.	Habitação, Aquecimento e Iluminação	4,78	4,83	12,44	10,46	8,59	4,46
4.	Móveis, Artigos de Decoração. Equipamento Doméstico. Manutenção	9,84	9,28	16,08	19,28	20,67	3,97
5.	Serviços Médicos e de Saúde	8,19	10,19	17,02	22,38	16,15	4,08
6.	Transportes e Comunicações	9,27	9,78	12,91	20,85	11,37	3,42
7.	Distracções, Espectáculos, Instrução e Cultura	8,15	23,01	25,45	21,61	12,55	4,73
8.	Outros Bens e Serviços	5,72	5,83	12,57	14,12	6,72	2,72
9.	Outras Despesas	12,22	11,83	24,02	23,48	13,88	6,24
- Receitas Monetárias Ordinárias -							
	Total	4,46	4,59	8,90	6,67	5,66	1,90
1.	Do Trabalho por conta de outrem	6,13	6,11	11,03	13,44	8,66	2,58
2.	Do Trabalho por conta própria	10,34	9,56	18,21	37,70	11,87	4,60
3.	Outras	11,16	10,44	38,10	13,07	11,51	3,56

CV.C - Coeficientes de Variação (erros relativos) das despesas médias anuais e das receitas monetárias ordinárias dos agregados segundo a situação económica do agregado

1	Portugal	Total	Representante, Cónjuge e outros activos a exercer profissão	Representante e Cónjuge únicos activos a exercer profissão	Ou Representante ou Cónjuge e pelo menos mais um activo a exercer profissão
		Porcentagem			
1	2	3	4	5	6
- Despesas -					
	Total	1,83	3,65	2,54	3,57
1.	Prod. Alimentares, Bebidas e Tabaco	1,12	2,85	1,64	2,89
2.	Vestuário e Calçado	2,43	6,56	3,78	5,58
3.	Habituação, Aquecimento e Iluminação	3,25	6,29	4,52	12,67
4.	Móveis, Artigos de Decoração. Equipamento Doméstico. Manutenção	3,45	7,84	5,96	6,99
5.	Serviços Médicos e de Saúde	3,03	10,54	5,08	8,03
6.	Transportes e Comunicações	2,93	8,54	4,64	6,69
7.	Distracções, Espectáculos, Instrução e Cultura	5,01	9,13	5,91	9,76
8.	Outros Bens e Serviços	2,56	5,77	3,34	4,60
9.	Outras Despesas	5,58	14,11	6,53	13,09
- Receitas Monetárias Ordinárias -					
	Total	1,89	3,15	3,15	3,02
1.	Do Trabalho por conta de outrem	2,86	3,95	3,84	3,29
2.	Do Trabalho por conta própria	3,60	9,61	5,86	8,69
3.	Outras	2,41	10,88	6,40	9,00

CV.C - Coeficientes de Variação (erros relativos) das despesas médias anuais e das receitas monetárias ordinárias dos agregados segundo a situação económica do agregado

(continuação)

1	Portugal	Ou Representante ou Cônjuge, único activo a exercer profissão	Dois ou mais activos a exercer profissão que não o Representante ou Cônjuge	Apenas um único activo a exercer profissão que não o Representante ou Cônjuge	Nenhum indivíduo activo a exercer profissão
		Percentagem			
1	2	7	8	9	10
- Despesas -					
	Total	2,51	5,96	4,84	3,18
1.	Prod. Alimentares, Bebidas e Tabaco	1,67	4,67	3,22	1,86
2.	Vestuário e Calçado	4,05	8,70	8,37	5,11
3.	Habitação, Aquecimento e Iluminação	3,51	8,38	9,80	4,81
4.	Móveis, Artigos de Decoração. Equipamento Doméstico. Manutenção	5,14	14,13	10,96	7,86
5.	Serviços Médicos e de Saúde	5,85	14,05	8,28	4,89
6.	Transportes e Comunicações	6,06	13,45	11,29	8,57
7.	Distrações, Espectáculos, Instrução e Cultura	14,44	22,48	12,68	8,54
8.	Outros Bens e Serviços	3,81	8,89	6,14	5,30
9.	Outras Despesas	8,54	22,15	16,42	16,99
- Receitas Monetárias Ordinárias -					
	Total	2,34	6,02	3,87	2,51
1.	Do Trabalho por conta de outrem	3,16	6,89	5,43	19,97
2.	Do Trabalho por conta própria	6,00	22,22	17,89	19,35
3.	Outras	5,41	8,91	6,29	2,56

CV.D - Coeficientes de Variação (erros relativos) das despesas médias anuais e das receitas monetárias ordinárias dos agregados segundo a principal fonte de receita do agregado

Portugal		Total	Receita do trabalho por conta de outrem	Receita do trabalho por conta própria	Assistência Social	Pensões	Outras
		Percentagem					
1	2	3	4	5	6	7	8
- Despesas -							
	Total	1,83	2,03	3,43	8,70	3,17	3,25
1.	Prod. Alimentares, Bebidas e Tabaco	1,12	1,29	2,34	6,55	2,15	2,93
2.	Vestuário e Calçado	2,43	2,86	5,12	20,84	4,94	7,19
3.	Habituação, Aquecimento e Iluminação	3,25	4,33	3,88	15,98	4,36	3,99
4.	Móveis, Artigos de Decoração, Equipamento Doméstico, Manutenção	3,45	4,38	7,66	35,81	6,29	8,63
5.	Serviços Médicos e de Saúde	3,03	4,00	7,59	30,99	4,98	7,62
6.	Transportes e Comunicações	2,93	3,35	8,55	24,96	8,15	7,01
7.	Distracções, Espectáculos, Instrução e Cultura	5,01	6,52	7,16	28,34	8,43	9,29
8.	Outros Bens e Serviços	2,56	2,57	5,25	21,85	5,57	7,16
9.	Outras Despesas	5,58	6,00	9,92	56,05	19,18	13,26
- Receitas Monetárias Ordinárias -							
	Total	1,89	2,16	3,17	13,70	2,91	4,19
1.	Do Trabalho por conta de outrem	2,86	2,27	8,12	26,21	9,79	8,73
2.	Do Trabalho por conta própria	3,60	8,10	3,07	41,12	10,52	6,82
3.	Outras	2,41	4,01	7,00	16,06	2,62	5,32

CV.E - Coeficientes de Variação (erros relativos) das despesas médias anuais e das receitas monetárias ordinárias dos agregados segundo decis de agregados ordenados pela despesa total nacional

Portugal		Total	Valor dos Decis em Escudos - Limite superior				
			1º Decil 513 344	2º Decil 776 894	3º Decil 1 075 354	4º Decil 1 393 068	5º Decil 1 744 708
		Percentagem					
1	2	3	4	5	6	7	8
- Despesas -							
	Total	1,83	1,36	0,51	0,38	0,29	0,28
1.	Prod. Alimentares, Bebidas e Tabaco	1,12	2,29	2,13	2,03	1,85	1,72
2.	Vestuário e Calçado	2,43	7,95	6,11	5,57	5,39	5,04
3.	Habituação, Aquecimento e Iluminação	3,25	3,55	3,15	2,99	3,43	3,05
4.	Móveis, Artigos de Decoração. Equipamento Doméstico. Manutenção	3,45	8,43	6,05	5,59	6,19	6,35
5.	Serviços Médicos e de Saúde	3,03	9,13	6,96	6,74	7,72	6,45
6.	Transportes e Comunicações	2,93	7,16	5,10	4,71	4,59	3,68
7.	Distracções, Espectáculos, Instrução e Cultura	5,01	10,37	10,18	7,45	7,40	8,35
8.	Outros Bens e Serviços	2,56	10,42	7,81	6,03	5,35	4,33
9.	Outras Despesas	5,58	26,90	23,96	15,14	13,15	12,31
- Receitas Monetárias Ordinárias -							
	Total	1,89	2,39	2,33	2,32	2,27	2,37
1.	Do Trabalho por conta de outrem	2,86	16,16	8,52	6,47	5,68	5,02
2.	Do Trabalho por conta própria	3,60	13,73	13,06	11,03	8,97	9,50
3.	Outras	2,41	2,74	3,49	3,73	4,59	5,65

CV.E - Coeficientes de Variação (erros relativos) das despesas médias anuais e das receitas monetárias ordinárias dos agregados segundo decis de agregados ordenados pela despesa total nacional

(continuação)

Portugal		Valor dos Decis em Escudos - Limite superior				
		6º Decil 2 162 193	7º Decil 2 677 564	8º Decil 3 430 210	9º Decil 4 814 456	10º Decil 37 773 860
		Percentagem				
1	2	9	10	11	12	13
- Despesas -						
	Total	0,25	0,27	0,31	0,42	1,64
1.	Prod. Alimentares, Bebidas e Tabaco	2,02	2,05	1,92	2,17	2,26
2.	Vestuário e Calçado	4,66	3,99	3,48	3,47	3,93
3.	Habituação, Aquecimento e Iluminação	2,97	3,52	3,19	3,98	5,64
4.	Móveis, Artigos de Decoração. Equipamento Doméstico. Manutenção	5,40	4,83	4,60	4,92	5,78
5.	Serviços Médicos e de Saúde	6,63	6,91	6,07	6,48	6,07
6.	Transportes e Comunicações	4,47	3,61	3,42	3,67	3,79
7.	Distrações, Espectáculos, Instrução e Cultura	7,26	6,14	5,57	5,76	7,65
8.	Outros Bens e Serviços	4,27	3,51	3,07	3,44	3,59
9.	Outras Despesas	14,70	11,25	9,73	7,86	10,12
- Receitas Monetárias Ordinárias -						
	Total	2,39	2,15	2,16	2,76	3,62
1.	Do Trabalho por conta de outrem	4,31	3,88	3,52	4,38	5,21
2.	Do Trabalho por conta própria	9,12	9,79	7,90	7,91	6,69
3.	Outras	6,94	5,87	8,05	8,02	7,91

LISTA DE PUBLICAÇÕES

Algumas Publicações
Editadas pelo INE



PORTES DE CORREIO

	PORTUGAL		EUROPA		RESTO DO MUNDO	
	Assin.	Avulso	Assin.	Avulso	Assin.	Avulso
1	1.860\$00	155\$00	4.920\$00	410\$00	9.120\$00	760\$00
2	960\$00	80\$00	2.460\$00	205\$00	3.960\$00	330\$00
3	320\$00	80\$00	820\$00	205\$00	1.320\$00	330\$00
4	160\$00	80\$00	410\$00	205\$00	660\$00	330\$00
5	280\$00	280\$00	750\$00	750\$00	1.450\$00	1.450\$00
6	510\$00	510\$00	1.300\$00	1.300\$00	2.550\$00	2.550\$00

	AVULSO	ASSIN. *
ESTUDOS, METODOLOGIA, COOPERAÇÃO		
Estimativas de População Residente - NP 22	6.000\$00	
Censos 91 - Antecedentes, Metodologia e conceitos	5.600\$00	
Revista de Estatística 1997 (quadrimestral)	2.270\$00	5.450\$00 7
NOMENCLATURA E CONCEITOS ESTATÍSTICOS		
Índice Alfabético da CAE/CNBS	5.000\$00	
Nomenclaturas Territoriais Designações e Códigos 1996	4.000\$00	
ESTATÍSTICAS GERAIS		
Anuário Estatístico de Portugal 1995	9.940\$00	7.950\$00 6
Contas Nacionais 1993	1.700\$00	
Boletim Mensal de Estatística 1997 (x 12)	2.280\$00	21.890\$00 1
Portugal em Números 1996	Gratuito	
Catálogo de Publicações 1996	Gratuito	
POPULAÇÃO AMBIENTE CONDIÇÕES SOCIAIS		
Estatísticas das Empresas - Gestão e Protecção do Ambiente 1994	1.200\$00	
Estatísticas da Cultura, Desporto e Recreio 1995	4.300\$00	
Estatísticas de Protecção Social, Associações Sindicais e Patronais 1994	1.980\$00	
Estatísticas da Saúde 1995	8.320\$00	6.660\$00 6
Estatísticas Demográficas 1996	7.410\$00	5.930\$00 6
Estatísticas do Ambiente 1995	3.900\$00	
Estatísticas do Emprego 1997	1.060\$00	3.390\$00 3
Indicadores de Conforto das Famílias 1995	1.030\$00	
Inquérito às Férias dos Portugueses 1994-1995	2.880\$00	
AGRICULTURA, PRODUÇÃO ANIMAL, SILVICULTURA E PESCA		
Estatísticas da Pesca 1996	2.710\$00	2.170\$00 5
Estatísticas Agrícolas 1996	3.920\$00	3.140\$00 5
Estatísticas Regionais da Produção Vegetal 1996 - 1995	1.800\$00	
A Floresta nas Explorações Agrícolas 1995	600\$00	
Contas Económicas da Agricultura 1996 - 1995	1.380\$00	
Inquérito à Estrutura das Explorações Agrícolas 1995	3.750\$00	
Estado das Culturas e Previsão das Colheitas 1997	440\$00	4.220\$00 2
INDÚSTRIA, CONSTRUÇÃO E ENERGIA		
Estatísticas da Construção de Edifícios 1995	2.190\$00	
Estatísticas da Produção Industrial 1994	1.790\$00	
Estatísticas das Empresas - Construção e Obras Públicas 1994	920\$00	
Índice de Produção Industrial 1997	280\$00	2.690\$00 2
Estatísticas das Empresas - Indústria 1994	2.190\$00	
Inquérito Mensal à Construção e Obras Públicas 1997	1.000\$00	9.600\$00 2
Índice de Preços na Produção Industrial 1997	370\$00	3.550\$00 2
Índices de Volume de Negócios e Emprego na Indústria 1997	450\$00	1.730\$00 2
Inquérito Mensal à Indústria Transformadora 1997	950\$00	9.120\$00 2
Inquérito Trimestral de Conjuntura Serviços Prestados às Empresas 1997	430\$00	1.380\$00 3
COMÉRCIO INTERNACIONAL		
Comércio Internacional 1997	1.390\$00	13.340\$00 2
Estatísticas do Comércio Internacional 1995	8.060\$00	6.450\$00 6
Comércio Extra-Comunitário 1997	790\$00	7.580\$00 2
SERVIÇOS		
Estatísticas do Turismo 1995	5.200\$00	4.160\$00 6
Estatísticas dos Transportes e Comunicações 1995	6.760\$00	5.410\$00 6
Estatísticas dos Transportes Rodoviários de Passageiros e de Mercadorias 1995	2.600\$00	
Estatísticas das Empresas - Hotéis, Restaurantes e Agências de Viagens e Turismo 1994	2.700\$00	
Estatísticas das Emp. - Op. s/ Imóveis e Serv. Prestados às Emp. às e Outros Serv. Sociais e Pessoais 1994	2.750\$00	
Estatísticas das Empresas - Transportes, Armazenagem e Comunicações 1994	2.700\$00	
Estatísticas das Empresas - Comércio 1994	2.700\$00	
Estabelecimentos Comerciais 1995	1.000\$00	
Actividades de Engenharia e Técnicas Afins 1995	600\$00	
Índice do Volume de Vendas do Comércio a Retalho 1997	200\$00	1.920\$00 2
Inquérito Mensal de Conjuntura ao Comércio 1997	1.500\$00	14.400\$00 2
ECONOMIA E FINANÇAS		
Estatísticas das Receitas Fiscais 1989 - 1992	6.480\$00	
Estatísticas das Administrações Públicas 1995	2.820\$00	
Estatísticas Monetárias e Financeiras 1995	5.800\$00	
Índice de Preços no Consumidor 1997	1.420\$00	13.630\$00 2
Inquérito de Conjuntura ao Investimento 1997	960\$00	1.540\$00 4
ESTATÍSTICAS REGIONAIS		
Contas Regionais 1990-1992	3.840\$00	
Anuário Estatístico da Região Lisboa e Vale do Tejo 1996	5.030\$00	
Anuário Estatístico da Região Algarve 1995	4.050\$00	
Anuário Estatístico da Região Alentejo 1995	4.400\$00	
Anuário Estatístico da Região Centro 1996	6.500\$00	
Anuário Estatístico da Região Norte 1995	4.400\$00	
Anuário Estatístico da Região Norte de Portugal 1996	4.370\$00	

