



INSTITUTO NACIONAL DE ESTATÍSTICA  
STATISTICS PORTUGAL

# REGIÃO CENTRO EM NÚMEROS IN FIGURES

2018

Edição/Edition 2020

## REGIÃO CENTRO EM NÚMEROS - 2018

CENTRO REGION IN FIGURES - 2018

### EDITOR

Instituto Nacional de Estatística, I.P.

Av. António José de Almeida

1000-043 Lisboa, Portugal

Telefone: +351 218 426 100

Fax: +351 218 454 084

### PRESIDENTE DO CONSELHO DIRETIVO

Francisco Lima

### DESIGN, COMPOSIÇÃO E IMPRESSÃO

Instituto Nacional de Estatística, I.P.

### Publicação periódica

Anual

Multitemas

### Edição em papel

Tiragem: 500 exemplares

Depósito legal: 198647/03

ISSN: 1645-7889

ISBN: 978-989-25-0514-5

Para uma descrição rigorosa dos conceitos, notas explicativas e nomenclaturas consulte o Anuário Estatístico de Portugal 2018 em [www.ine.pt](http://www.ine.pt)

For details on concepts, classifications and methodological notes, please consult our Statistical Yearbook of Portugal 2018 on [www.ine.pt](http://www.ine.pt).

 Apoio ao utilizador

**218 440 695**

© INE, I.P., Lisboa · Portugal, 2020

A informação estatística disponibilizada pelo INE pode ser usada de acordo com a Atribuição 4.0 Internacional (CC BY 4.0) da Creative Commons Attribution 4.0, devendo contudo ser claramente identificada a fonte da informação.



# ÍNDICE CONTENTS

## O TERRITÓRIO TERRITORY

- 07 Território/Territory
- 11 Ambiente/Environment

## AS PESSOAS PEOPLE

- 13 População/Population
- 15 Educação/Education
- 17 Cultura e Desporto/Culture and Sport
- 18 Saúde/Health
- 20 Mercado de Trabalho/Labour Market
- 22 Proteção Social/Social Protection
- 24 Rendimento e Condições de Vida/Income and Living Conditions

## A ATIVIDADE ECONÓMICA ECONOMIC ACTIVITY

- 27 Contas Regionais/Regional Accounts
- 28 Preços/Prices
- 29 Empresas e Estabelecimentos/Enterprises and Establishments
- 32 Comércio Internacional/International Trade
- 33 Agricultura e Floresta/Agriculture and Forestry
- 35 Pesca/Fishery
- 36 Energia/Energy
- 38 Construção e Habitação/Construction and Housing
- 40 Transportes/Transport
- 42 Comunicações/Communication
- 43 Turismo/Tourism
- 45 Setor Monetário e Financeiro/Monetary and Financial Sector
- 46 Serviços Prestados às Empresas/Business Services
- 48 Ciência e Tecnologia/Science and Technology
- 49 Sociedade de Informação/Information Society

## O ESTADO STATE

- 51 Administração Local/Local Government
  - 53 Justiça/Justice
  - 54 Participação Política/Political Participation
-



# REGIÃO CENTRO EM NÚMEROS

## CENTRO REGION IN FIGURES

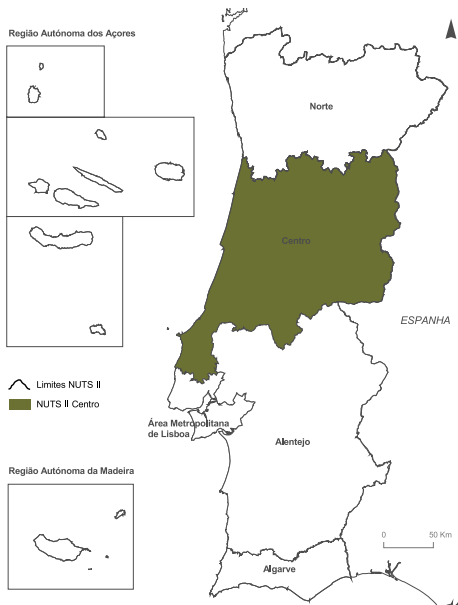



## O TERRITÓRIO TERRITORY



## TERRITÓRIO TERRITORY

>

2018

### Características do território

*Characteristics of the territory*

	Centro	Portugal	Centro / Portugal (%)	
$\text{km}^2$				$\text{km}^2$
Área	28 199	92 226	30,6	Área
$\text{km}$				$\text{km}$
Perímetro total	1 323	3 920	33,8	Total perimeter
Perímetro da linha de costa	281	2 601	10,8	Coastline perimeter
Perímetro da fronteira terrestre internacional	270	1 319	20,5	International land border perimeter
Perímetro da fronteira terrestre inter-regional	773	//	//	Interregional land border perimeter
$\text{m}$				$\text{m}$
Altitude máxima	1 993	2 351	84,8	Maximum altitude
Altitude mínima	0	0	//	Minimum altitude
	Centro	Portugal	Centro / Portugal (%)	

**Fonte:** Ministério do Ambiente - Direção-Geral do Território, a partir da Carta Administrativa Oficial de Portugal - CAOP 2018.

**Source:** Ministry for Environment - Directorate-General of Territorial Development, after the Official Administrative Map of Portugal - CAOP 2018.

# Principais sistemas montanhosos e Características dos principais rios

## of the Major mountain systems and Characteristics of the major rivers

### Principais sistemas montanhosos

#### Major mountain systems

**Fonte:** Ministério do Ambiente -  
Direção-Geral do Território, a partir da  
Série Cartográfica Nacional à escala  
1: 50 000.

*Source: Ministry for Environment -  
Directorate-General of Territorial  
Development, after the National  
Cartographic Series at 1: 50 000 scale.*

Designação	Altitude máxima m
Açor	1 418
Caramulo	1 075
Estrela	1 993
Gardunha	1 227
Lousã	1 205
Montemuro	1 375
	m
Denomination	Maximum altitude

### Características dos principais rios

#### Characteristics of the major rivers

Designação	Local de origem	Local da foz	Área da bacia			Percurso	
			Total	Em Portugal		Total	Em Portugal
			km <sup>2</sup>			km	
Lis	Serra dos Candeeiros	Vieira de Leiria	945	945	x	40	40
	Serra da Estrela	Figueira da Foz			4 557	232	232
Mondego	Serra da Lapa	Santa Comba Dão	6 644	6 644	1 377	92	92
	Serra da Estrela	Penacova			711	111	111
Vouga	Serra da Lapa	Aveiro	3 635	3 635	x	148	148
			Basin's area			Route	
Denomination	Source locality	Mouth locality	Total	In Portugal		Total	In Portugal
			km <sup>2</sup>			km	

**Fonte:** Agência Portuguesa do Ambiente, I.P..

*Source: Portuguese Environment Agency.*

# Zonas de Intervenção Florestal e Temperatura média anual do ar

## Forest Intervention Areas and Annual average air temperature

2018

Zonas de Intervenção Florestal (ZIF)  
por município, por município  
*Forest Intervention Areas by  
municipality*

Fonte: Instituto da Conservação da  
Natureza e das Florestas, I.P..  
Source: *Portuguese Institute for Nature  
Conservation and Forests.*

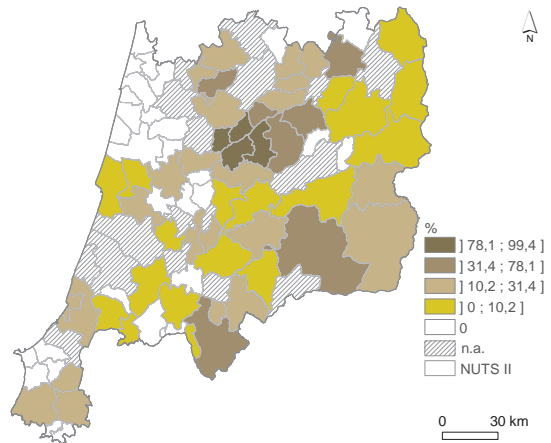

2018

Temperatura média anual do ar  
*Annual average air temperature*

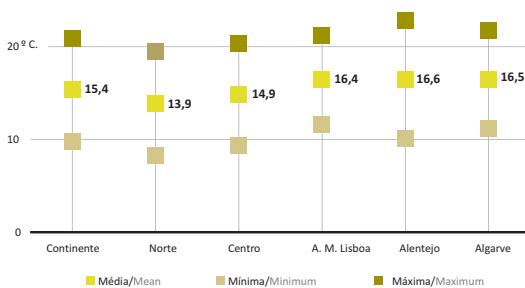

Fonte: Instituto Português do Mar  
e da Atmosfera, I.P..  
Source: *Portuguese Sea and  
Atmosphere Institute.*

## 2018

### Proporção de dias sem chuva por estação meteorológica

*Proportion of rainless days by meteorological station*

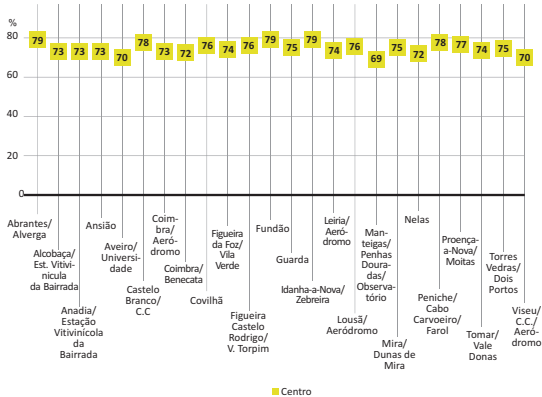

Fonte: Instituto Português do Mar e da Atmosfera, I.P..  
Source: Portuguese Sea and Atmosphere Institute.

## 2018

### Estrutura territorial

*Territorial structure*

2018	Centro	Portugal	Centro / Portugal (%)	2018
<b>Cidades estatísticas</b>				<b>Statistical cities</b>
N.º	43	159	27,0	No.
População residente (N.º)	727 779	4 457 358	16,3	Resident population (No.)
<b>Vilas</b>				<b>Small towns</b>
N.º	194	581	33,4	No.
<b>Freguesias</b>				<b>Parishes</b>
N.º	972	3 092	31,4	No.
Área média (ha)	2 901	2 983	97,3	Average area (ha)
	Centro	Portugal	Centro / Portugal (%)	

Fonte: INE, I.P., Censos 2011 e Sistema Integrado de Nomenclaturas Estatísticas; Ministério do Ambiente - Direção-Geral do Território, a partir da Série Cartográfica Nacional à escala 1: 50 000 e Carta Administrativa Oficial de Portugal - CAOP 2013 e CAOP 2018.  
Source: Statistics Portugal, Census 2011 and Integrated System of Statistical Nomenclatures; Ministry for Environment - Directorate-General of Territorial Development, after the National Cartographic Series at 1: 50 000 scale and the Official Administrative Map of Portugal - CAOP 2013 and CAOP 2018.

Nota: A classificação territorial utilizada para a divulgação dos dados das cidades e das freguesias reflete as alterações ocorridas no território dos municípios na sequência da reorganização administrativa do território das freguesias, nomeadamente as decorrentes da Lei n.º 61/2012 de 5 de dezembro e das leis n.º 56/2012 de 8 de novembro e n.º 11-A/2013 de 28 de janeiro, ambas com efeitos a partir de 30 de setembro de 2013.

Note: The territorial classification used for the dissemination of cities and parishes data reflects the changes in the territory of the municipalities following the administrative reorganization of the parishes' territory, namely the ones set by Law 61/2012, December 5th, and laws 56/2012, November 8th, and 11-A/2013, January 28th, both with effect from September 30th 2013 onwards.

AMBIENTE  
ENVIRONMENT



Análises à qualidade das águas para consumo humano e Despesas dos municípios por 1 000 habitantes  
Quality analyses of the waters for human consumption and Expenditure of municipalities per 1 000 inhabitants

2018

Análises à qualidade das águas para consumo humano  
Quality analyses of the waters for human consumption

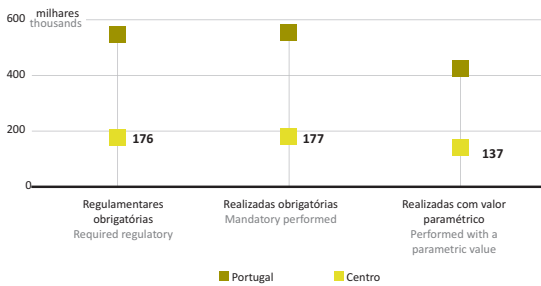

Fonte: Entidade Reguladora dos Serviços de Águas e Resíduos, I.P..  
Source: Water and Waste Services Regulation Authority.

2018

Despesas dos municípios por 1 000 habitantes  
Expenditure of municipalities per 1 000 inhabitants

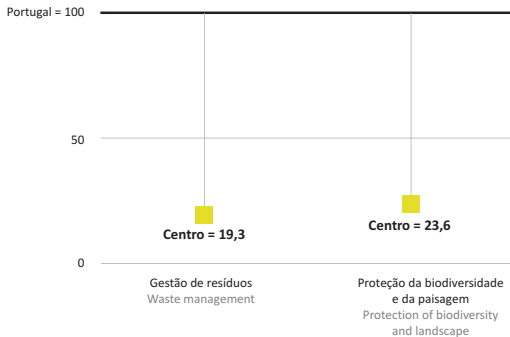

Fonte: INE, I.P., Inquérito aos Municípios - Proteção do Ambiente.  
Source: Statistics Portugal, Survey on environmental protection by municipalities.

# Proporção de resíduos urbanos recolhidos seletivamente

Proportion of urban waste selective collected

2017

Proporção de resíduos urbanos recolhidos seletivamente, por município  
*Proportion of urban waste selective collected, by municipality*

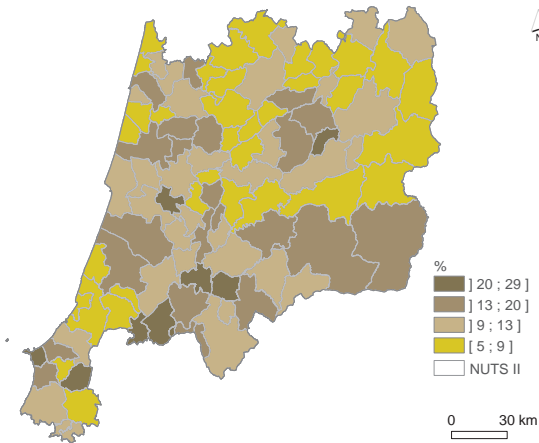

Fonte: INE, I.P., Estatísticas dos Resíduos Urbanos.  
Source: Statistics Portugal, Municipal Waste Statistics.

## AS PESSOAS PEOPLE



## POPULAÇÃO POPULATION

2018

### Indicadores de população Population indicators

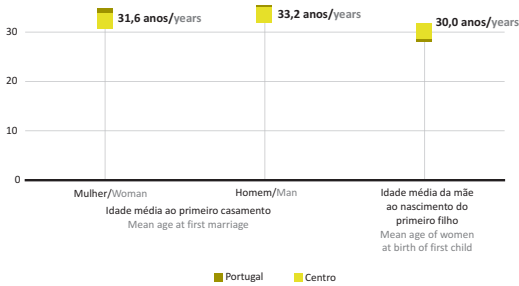

Fonte: INE, I.P., Indicadores Demográficos.  
Source: Statistics Portugal, Demographic Indicators.

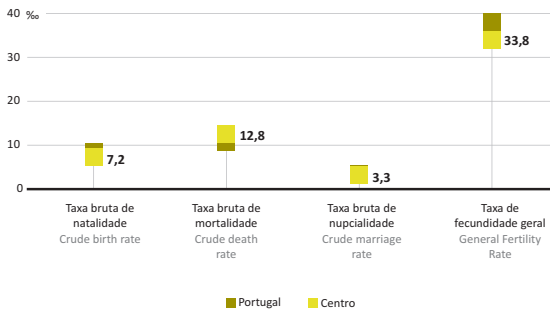

Fonte: INE, I.P., Estatísticas Demográficas, Estimativas Provisórias Anuais da População Residente.  
Source: Statistics Portugal, Demographic Statistics, Annual Provisional Estimates of Resident Population.

Fonte: INE, I.P., Estimativas Provisórias Anuais da População Residente.  
Source: Statistics Portugal, Annual Provisional Estimates of Resident Population.

	Total	H	M
<b>Portugal</b>	<b>10 276 617</b>	<b>4 852 366</b>	<b>5 424 251</b>
Norte	3 572 583	1 686 752	1 885 831
Centro	2 216 569	1 049 038	1 167 531
A. M. Lisboa	2 846 332	1 331 103	1 515 229
Alentejo	705 478	338 876	366 602
Algarve	438 864	209 887	228 977
R. A. Açores	242 846	118 125	124 721
R. A. Madeira	253 945	118 585	135 360
	Total	M	F

2018

Índice de longevidade, de envelhecimento e de dependência de idosos

Oldest-age ratio, ageing ratio and old-age dependency ratio

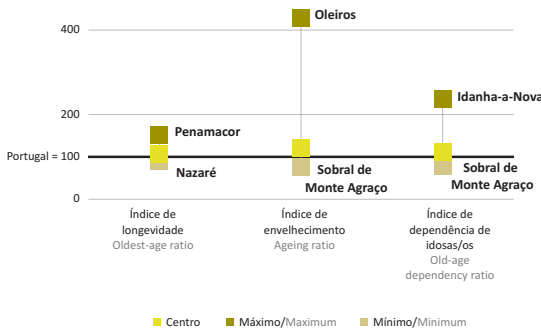

Fonte: INE, I.P., Indicadores Demográficos, Estimativas Provisórias Anuais da População Residente.  
Source: Statistics Portugal, Demographic Indicators, Annual Provisional Estimates of Resident Population.

2018

População estrangeira a quem foi concedido título de residente por 100 habitantes, por município

Foreign population who has been granted resident title per 100 inhabitant, by municipality

Fonte: Ministério da Administração Interna - Serviço de Estrangeiros e Fronteiras.  
Source: Ministry of Internal Administration - Immigration and Borders Service.

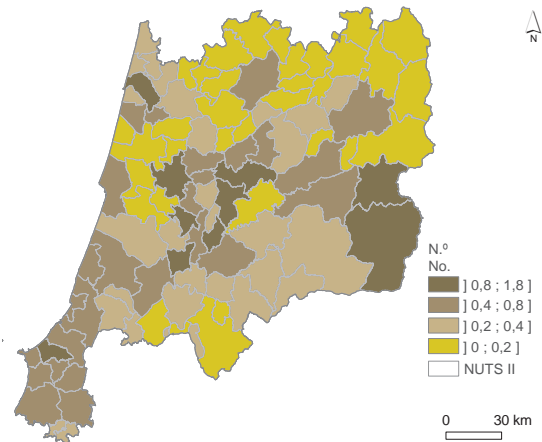

2018

Proporção de casamentos entre portugueses/as e estrangeiros/as, por município

*Proportion of marriages between Portuguese and foreigners, by municipality*

Fonte: INE, I.P., Estatísticas Demográficas.  
Source: Statistics Portugal, Demographic Statistics.

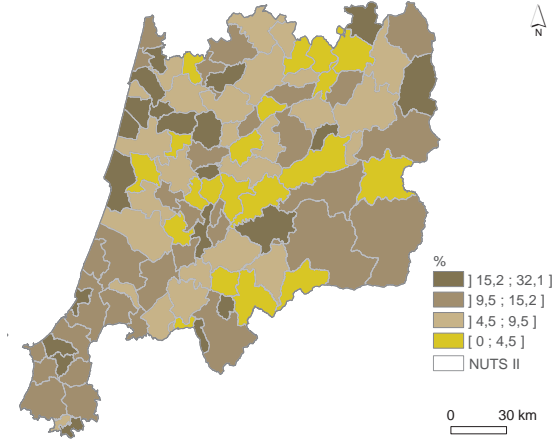

## EDUCAÇÃO EDUCATION

>

2017/2018	Centro	Portugal	Centro / Portugal	2017/2018
	N.º		%	
<b>Estabelecimentos de ensino</b>				<b>Educational institutions</b>
Educação pré-escolar	1 501	5 836	25,7	Pre-primary education
Ensino básico	1 116	4 178	26,7	Basic education
Ensino secundário	230	960	24,0	Secondary education
Ensino superior (2018/2019)	53	287	18,5	Tertiary education (2018/2019)
<b>Alunas/os matriculadas/os</b>				<b>Students enrolled</b>
Educação pré-escolar	47 615	240 231	19,8	Pre-primary education
Ensino básico	77 006	401 476	19,2	Basic education
Ensino secundário	83 191	401 050	20,7	Secondary education
Ensino superior (2018/2019)	82 439	385 247	21,4	Tertiary education (2018/2019)
<b>Pessoal docente</b>				<b>Teaching staff</b>
Educação pré-escolar	3 313	16 065	20,6	Pre-primary education
Ensino básico e secundário	26 609	130 765	20,3	Basic and secondary education
Ensino superior (2018/2019)	7 211	35 283	20,4	Tertiary education (2018/2019)
	No.		%	
	Centro	Portugal	Centro / Portugal	

Fonte: Ministério da Educação e Ciência - Direção-Geral de Estatísticas da Educação e Ciência.  
Source: Ministry of Education and Science - Directorate-General for Education and Science Statistics.

# Taxa de retenção e desistência no ensino básico e Proporção de mulheres no ensino secundário

## Retention and desistance rate at basic education and Proportion of women in the secondary education

2017/2018

Taxa de retenção e desistência no ensino básico, por município  
Retention and desistance rate at basic education, by municipality

**Fonte:** Ministério da Educação e Ciência - Direção-Geral de Estatísticas da Educação e Ciência.  
*Source: Ministry of Education and Science - Directorate-General for Education and Science Statistics.*

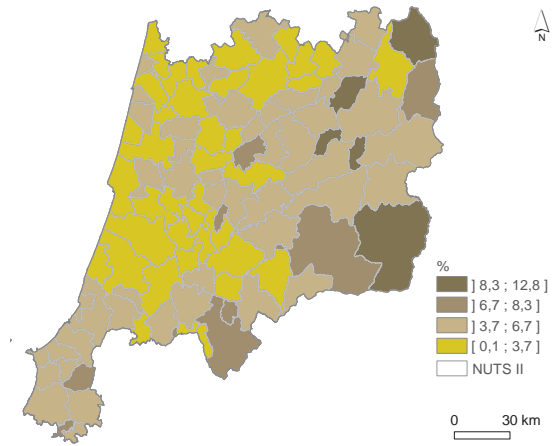

2017/2018

Proporção de mulheres no ensino secundário, por município  
Proportion of women in the secondary education, by municipality

**Fonte:** Ministério da Educação e Ciência - Direção-Geral de Estatísticas da Educação e Ciência.  
*Source: Ministry of Education and Science - Directorate-General for Education and Science Statistics.*

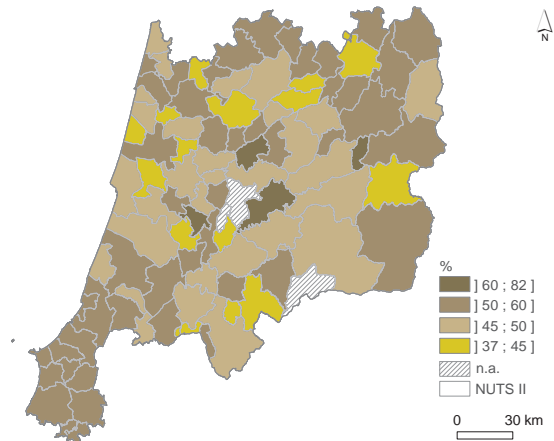

# CULTURA E DESPORTO

## CULTURE AND SPORT

>

2018	Centro	Portugal	Centro / Portugal	2018
	N.º		%	
<b>Publicações periódicas</b>				<b>Periodical publications</b>
Exemplares vendidos	11 932 361	171 179 212	7,0	Copies sold
<b>Cinema</b>				<b>Cinema</b>
Sessões	108 985	664 341	16,4	Performances
Espetadores/as	2 021 097	14 776 626	13,7	Spectators
<b>Espetáculos ao vivo</b>				<b>Live shows</b>
Sessões	8 420	36 620	23,0	Performances
Espetadores/as	3 382 541	16 873 616	20,0	Spectators
<b>Museus</b>				<b>Museums</b>
Visitantes	2 423 503	19 494 106	12,4	Visitors
	No.		%	
	Centro	Portugal	Centro / Portugal	

Fonte: INE, I.P., Estatísticas da Cultura.  
 Source: Statistics Portugal, Cultural Statistics.

### 2018

#### Indicadores da cultura e desporto Culture and sports indicators

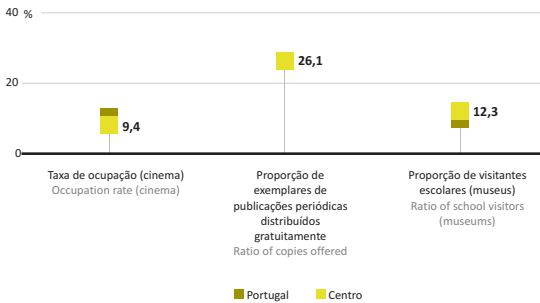

Fonte: INE, I.P., Estatísticas da Cultura.  
 Source: Statistics Portugal, Cultural Statistics.

# Despesas das Câmaras Municipais em atividades culturais e de desporto por habitante

Local administration expenditures on cultural and sports activities per inhabitant

2018

Despesas das Câmaras Municipais em atividades culturais e de desporto por habitante  
 Local administration expenditures on cultural and sports activities per inhabitant

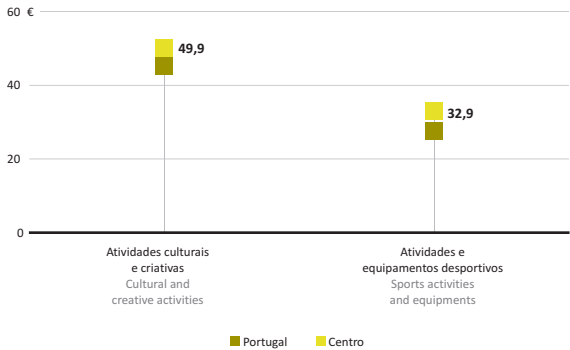

Fonte: INE, I.P., Estatísticas da Cultura.  
 Source: Statistics Portugal, Cultural Statistics.

## SAÚDE HEALTH

	Centro	Portugal	Centro / Portugal	
	N.º		%	
2017				2017
Hospitais	57	225	25,3	Hospitals
Públicos e Parcerias público-privadas	34	111	30,6	Public and Public-private partnerships
Privados	23	114	20,2	Private
2018				2018
Farmácias	736	2 923	25,2	Pharmacies
Postos farmacêuticos móveis	65	196	33,2	Mobile medicine depots
	No.		%	
	Centro	Portugal	Centro / Portugal	

Fonte: INE, I.P., Inquérito aos Hospitais; Estatísticas das Farmácias.  
 Source: Statistics Portugal, Hospital Survey; Pharmacies Statistics.

## 2017 Po e/and 2018

## Indicadores de saúde

## Health indicators

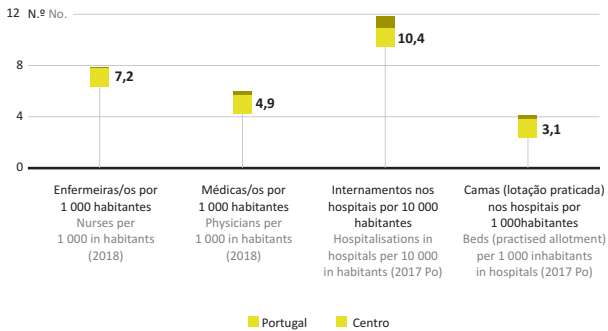

Fonte: INE, I.P., Estatísticas do Pessoal de Saúde, Estatísticas dos Estabelecimentos de Saúde.

Source: Statistics Portugal, Health personnel statistics, Statistics on health establishments.

Nota: O número de médicas/os por 1000 habitantes é apresentado por local de residência. O número de enfermeiras/os por 1000 habitantes é apresentado por local de atividade.

Po - Valor provisório.

Note: Figures on physicians per 1000 inhabitants consider the place of residence. Figures on nurses per 1000 inhabitants consider the place of occupational activity.

Po - Provisory value.

## 2017 Po

## Taxas de mortalidade

## Mortality rates

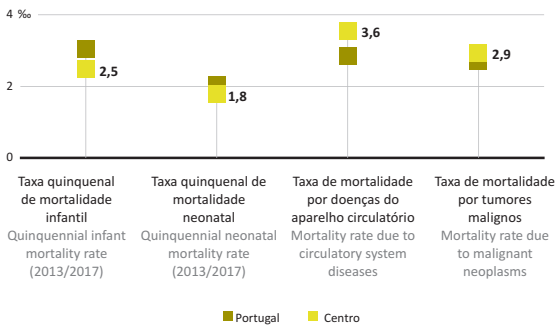

Fonte: INE, I.P., Óbitos por Causas de Morte.

Source: Statistics Portugal, Mortality by causes of death.

Nota: Po - Valor provisório.

Note: Po - Provisory value.

Indicadores de saúde e Taxas de mortalidade  
Health indicators and Mortality rates

# Médicas/os por 1000 habitantes

## Physicians per 1000 inhabitants

2018

Médicas/os por 1000 habitantes, por município  
Physicians per 1000 inhabitants, by municipality

Fonte: INE, I.P., Estatísticas do Pessoal de Saúde.  
Source: Statistics Portugal, Health personnel statistics.

Nota: O número de médicas/os por 1000 habitantes é apresentado por local de residência.  
Note: Figures on Physicians per 1000 inhabitants consider the place of residence.

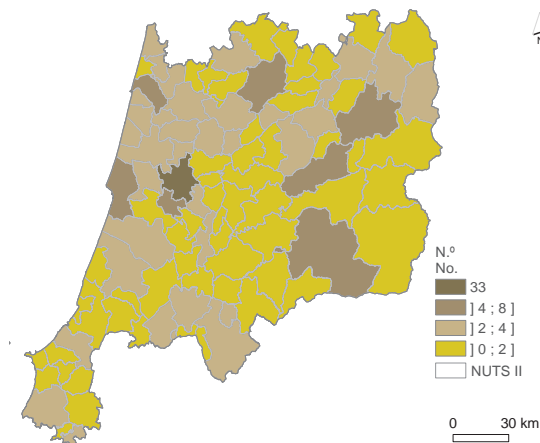

## MERCADO DE TRABALHO

### LABOUR MARKET

&gt;

2018	Centro	Portugal	2018
milhares			thousands
População ativa	1 157,6	5 232,6	Active population
População empregada	1 092,3	4 866,7	Employed population
População desempregada	65,3	365,9	Unemployed population
%			%
Taxa de atividade - Total	52,1	51,0	Activity rate - Total
Taxa de atividade - Feminina	47,7	47,5	Activity rate - Female
Taxa de atividade - 15-24 anos	32,4	34,2	Activity rate - 15-24 years
Taxa de emprego - 15-64 anos	70,9	69,7	Employment rate - 15-64 years
Taxa de emprego - 45 e + anos	47,9	45,3	Employment rate - 45 and + years
Proporção de desempregadas/os de longa duração	51,2	51,1	Proportion of long-term unemployed population
	Centro	Portugal	

Fonte: INE, I.P., Inquérito ao Emprego.  
Source: Statistics Portugal, Labour Force Survey.

2018

Taxa de desemprego  
*Unemployment rate*

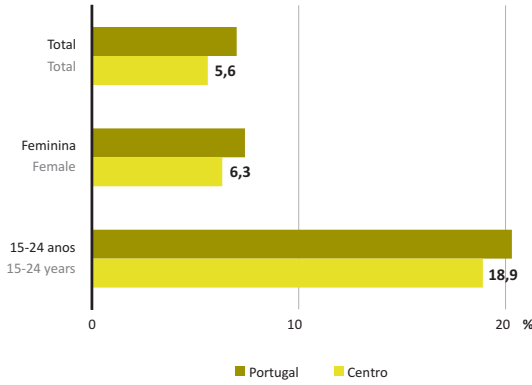

Fonte: INE, I.P., Inquérito ao Emprego.  
Source: Statistics Portugal, Labour Force Survey.

2017

Disparidades no ganho médio mensal  
*Disparity in the mean monthly earning*

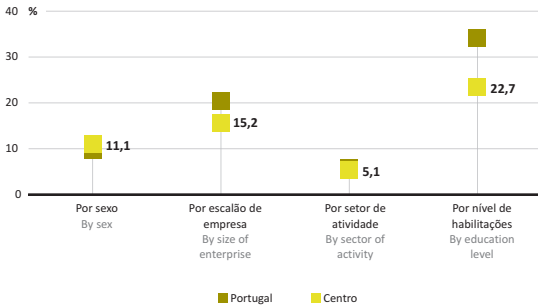

Fonte: Ministério do Trabalho, Solidariedade e Segurança Social, Quadros de Pessoal.  
Source: Ministry of Labour, Solidarity and Social Security, Lists of personnel.

2018

Ganho médio mensal dos/as trabalhadores/as por conta de outrem nos estabelecimentos, por município  
*Mean monthly earning of employees in establishments, by municipality*

Fonte: Ministério do Trabalho, Solidariedade e Segurança Social, Quadros de Pessoal.  
Source: Ministry of Labour, Solidarity and Social Security, Lists of personnel.

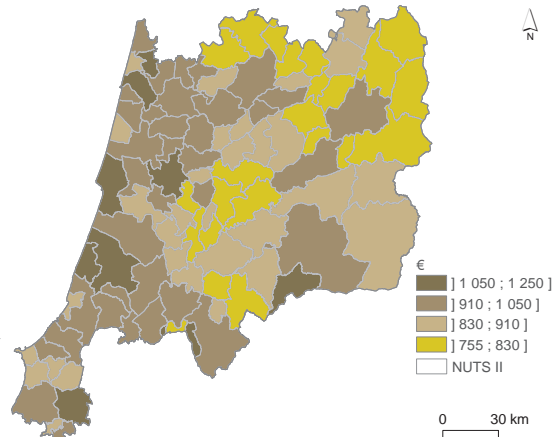

## PROTEÇÃO SOCIAL SOCIAL PROTECTION

&gt;

Valor médio anual  
dos benefícios sociais e  
Número médio de dias  
de benefícios sociais  
Annual mean value of social  
benefits and Mean number of days of  
social benefits

2018

### Valor médio anual dos benefícios sociais

Annual mean value of social benefits

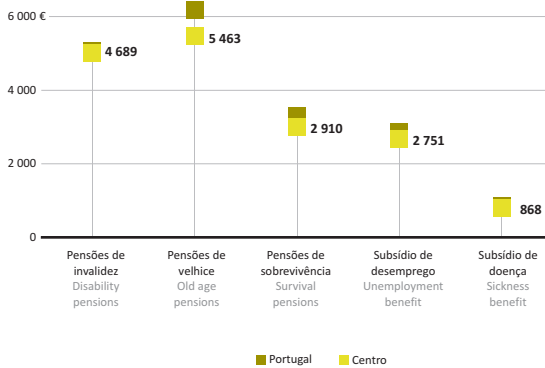

**Fonte:** Ministério do Trabalho, Solidariedade e Segurança Social - Instituto de Informática, I.P..  
*Source:* Ministry of Labour, Solidarity and Social Security - Institute for Informatics.

2018

### Número médio de dias de benefícios sociais

Mean number of days of social benefits

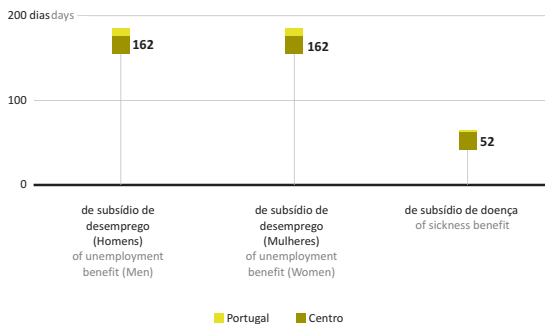

**Fonte:** Ministério do Trabalho, Solidariedade e Segurança Social - Instituto de Informática, I.P..  
*Source:* Ministry of Labour, Solidarity and Social Security - Institute for Informatics.

2018

**Beneficiárias/os de subsídios de desemprego da segurança social, segundo a idade**  
*Recipients of unemployment benefits of social security, according to age*

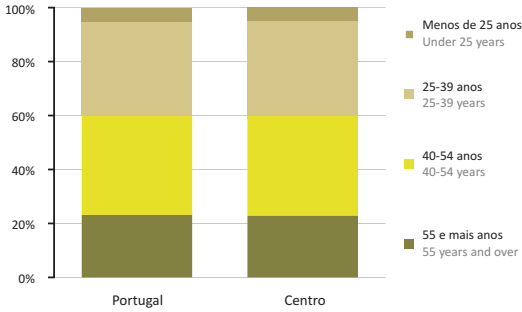

**Fonte:** Ministério do Trabalho, Solidariedade e Segurança Social - Instituto de Informática, I.P..  
*Source:* Ministry of Labour, Solidarity and Social Security - Institute for Informatics.  
**Nota:** Informação disponível à data de 1 de maio de 2019.  
*Note:* Information available on May 1st, 2019.

2018

**Beneficiárias/os do rendimento social de inserção da segurança social por 1000 habitantes em idade ativa, por município**  
*Beneficiaries of social integration income of social security per 1000 inhabitants in active age, by municipality*

**Fonte:** Instituto de Informática, I.P..  
*Source:* Institute for Informatics.

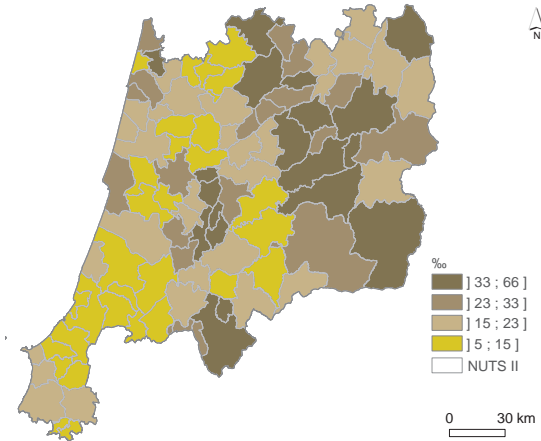

Beneficiárias/os de subsídios de desemprego segundo a idade e do rendimento social de inserção por 1000 habitantes em idade ativa  
 Recipients of unemployment benefits according to age and social integration income benefits per 1000 inhabitants in active age

## RENDIMENTO E CONDIÇÕES DE VIDA

### INCOME AND LIVING CONDITIONS

&gt;

2017	Centro	Portugal	2017	
		euros		
<b>Rendimento declarado no IRS</b>			<b>Declared income on IRS</b>	
Rendimento bruto declarado por habitante	8 009	8 773	Declared gross income per inhabitant	
IRS liquidado por habitante	853	1 094	Individual tax income paid per inhabitant	
Rendimento bruto declarado deduzido do IRS liquidado por habitante	7 156	7 679	Declared gross income less individual tax income paid per inhabitant	
Rendimento bruto declarado por agregado fiscal	16 562	17 690	Declared gross income per tax household	
Rendimento bruto declarado mediano por agregado fiscal	11 331	11 500	Median declared gross income per tax household	
IRS liquidado por agregado fiscal	1 765	2 206	Individual tax income paid per tax household	
Rendimento bruto declarado deduzido do IRS liquidado por agregado fiscal	14 797	15 484	Declared gross income less individual tax income paid per tax household	
		euros		
		Centro	Portugal	

Fonte: Ministério das Finanças - Autoridade Tributária e Aduaneira.  
Source: Ministry of Finance - Tax and Customs Authority.

### 2015/2016

Despesa total anual média por agregado, segundo algumas divisões da COICOP  
Annual average expenditure of households, by some COICOP division

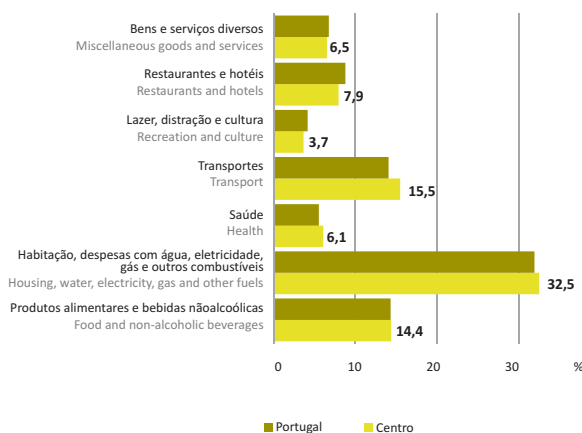

Fonte: INE, I.P., IDEF - Inquérito às Despesas das Famílias, 2015/2016.  
Source: Statistics Portugal, Household Budget Survey 2015/2016.

# Despesa total anual média por agregado

Annual average expenditure of households

2015/2016

Despesa total anual média por agregado (Portugal=100)

Annual average expenditure of households (Portugal=100)

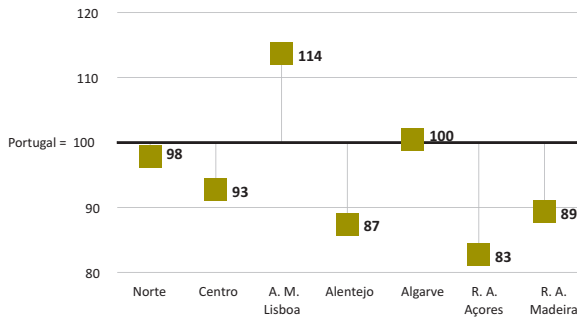

Fonte: INE, I.P., IDEF -  
Inquérito às Despesas das  
Famílias, 2015/2016.  
Source: Statistics Portugal,  
Household Budget Survey  
2015/2016.



## A ATIVIDADE ECONÓMICA ECONOMIC ACTIVITY



### CONTAS REGIONAIS REGIONAL ACCOUNTS

&gt;

	Centro	Portugal	Centro / Portugal	
	milhões de euros		%	
2018 Po				2018 Po
PIB	38 244	203 896	18,8	GDP
VAB	33 062	176 311	18,8	GVA
2017				2017
Remunerações	15 521	86 097	18,0	Compensation of employees
RDB das famílias	27 213	131 562	20,7	Households GDI
FBCF	6 343	32 888	19,3	GFCF
	million euros		%	
	Centro	Portugal	Centro / Portugal	

Fonte: INE, I.P., Contas regionais (Base 2016).  
Source: Statistics Portugal, Regional accounts (Base 2016).  
Nota: Po - Valor provisório.  
Note: Po - Provisory value.

### 2017 e/and 2018 Po

#### Indicadores de contas regionais Regional accounts indicators

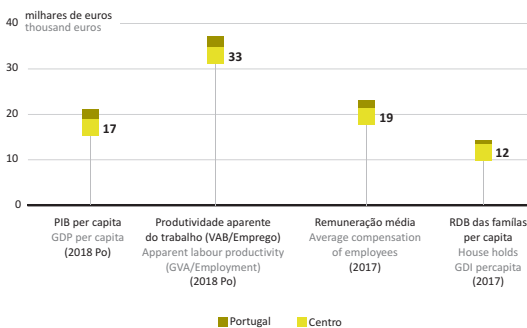

Fonte: INE, I.P., Contas regionais (Base 2016).  
Source: Statistics Portugal, Regional accounts (Base 2016).  
Nota: Po - Valor provisório  
Note: Po - Provisory value.

# Índice de disparidade do PIB per capita

## GDP per capita disparity index

2018 Po

Índice de disparidade do PIB per capita (Portugal=100)

GDP per capita disparity index (Portugal=100)

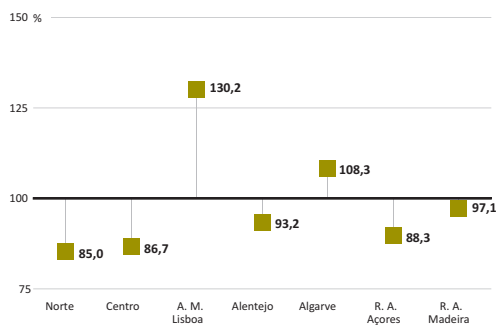

Fonte: INE, I.P., Contas regionais (Base 2016).

Source: Statistics Portugal, Regional accounts (Base 2016).

Nota: Po - Valor provisório  
Note: Po - Provisory value.

## PREÇOS

## PRICES

>

2018

Varição média anual do índice de preços no consumidor

Annual average growth rate in the consumer price index

Portugal	0,99
Norte	0,74
Centro	1,10
A. M. Lisboa	1,12
Alentejo	1,11
Algarve	0,74
R. A. Açores	0,56
R. A. Madeira	2,30

Fonte: INE, I.P., Índice de Preços no Consumidor (Base 2012).

Source: Statistics Portugal, Consumer Prices Index (Base 2012).

2018

Variação média anual do índice de preços no consumidor segundo algumas classes de despesa

Annual average growth rate in the consumer price index according to some divisions

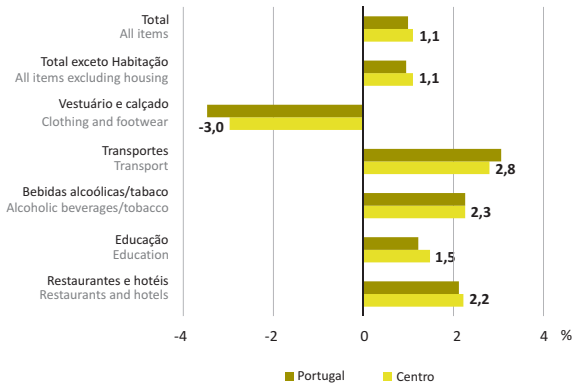

Fonte: INE, I.P., Índice de Preços no Consumidor (Base 2012).  
Source: Statistics Portugal, Consumer Prices Index (Base 2012).

Variação média anual do índice de preços no consumidor segundo algumas classes de despesa  
Annual average growth rate in the consumer price index according to some divisions

## EMPRESAS e ESTABELECIMENTOS ENTERPRISES and ESTABLISHMENTS

&gt;

2017	Centro	Portugal	Centro / Portugal	2017
<b>Empresas</b>			%	<b>Enterprises</b>
Total (N.º)	261 971	1 242 693	21,1	Total (No.)
Pessoal ao serviço (N.º)	710 362	3 892 218	18,3	Persons employed (No.)
VAB (milhares de euros)	14 933 932	92 690 116	16,1	GVA (thousand euros)
<b>Estabelecimentos</b>			%	<b>Establishments</b>
Total (N.º)	273 179	1 297 053	21,1	Total (No.)
Pessoal ao serviço (N.º)	760 686	3 881 211	19,6	Persons employed (No.)
Volume Negócios (milhares de euros)	67 878 091	367 790 351	18,5	Turnover (thousand euros)
	Centro	Portugal	Centro / Portugal	

Fonte: INE, I.P., Sistema de Contas Integradas das Empresas.  
Source: Statistics Portugal, Integrated Business Accounts System.

2017

### Indicadores de empresas e estabelecimentos

*Indicators of enterprises and establishments*

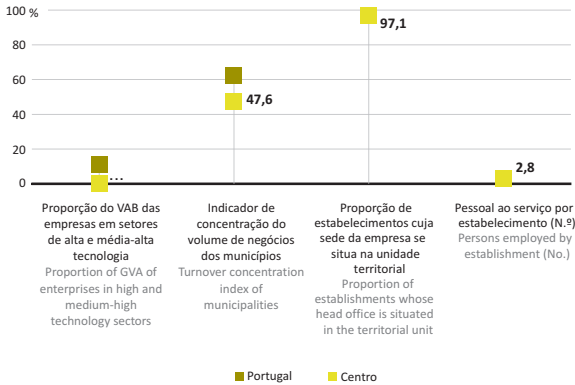

Fonte: INE, I.P., Sistema de Contas Integradas das Empresas.  
 Source: Statistics Portugal, Integrated Business Accounts System.  
 Nota: ... Valor confidencial.  
 Note: ... Confidential value.

2017

### Rádios económico-financeiros das empresas

*Economic-financial ratios of enterprises*

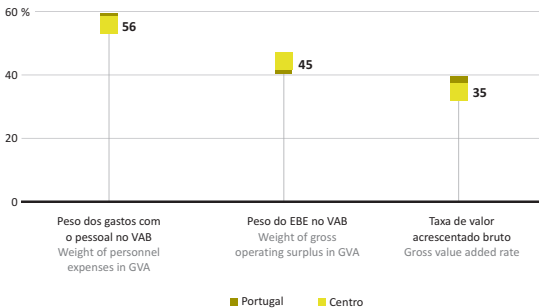

Fonte: INE, I.P., Sistema de Contas Integradas das Empresas.  
 Source: Statistics Portugal, Integrated Business Accounts System.

Indicadores de empresas e estabelecimentos e Rádios económico-financeiros das empresas  
 Indicators of enterprises and establishments and Economic-financial ratios of enterprises

# Densidade de estabelecimentos e Indicador de concentração do volume de negócios das 4 maiores empresas

Density of establishments and Concentration  
indicator of turnover of the four major  
enterprises

2017

Densidade de estabelecimentos, por município  
*Density of establishments, by municipality*

**Fonte:** INE, I.P., Sistema de Contas Integradas das Empresas.  
**Source:** Statistics Portugal, Integrated Business Accounts System.

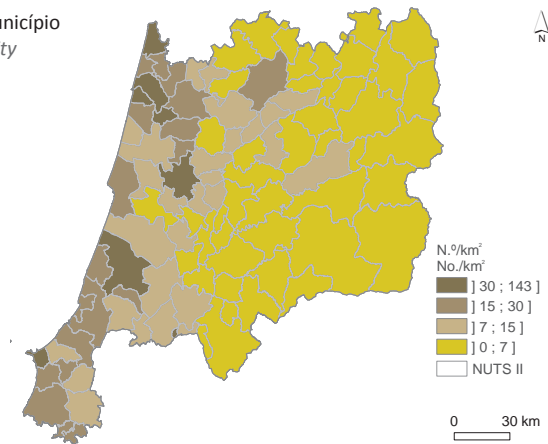

2017

Indicador de concentração do volume de  
negócios das 4 maiores empresas, por município  
*Concentration indicator of turnover of the four  
major enterprises, by municipality*

**Fonte:** INE, I.P., Sistema de Contas Integradas das Empresas.  
**Source:** Statistics Portugal, Integrated Business Accounts System.

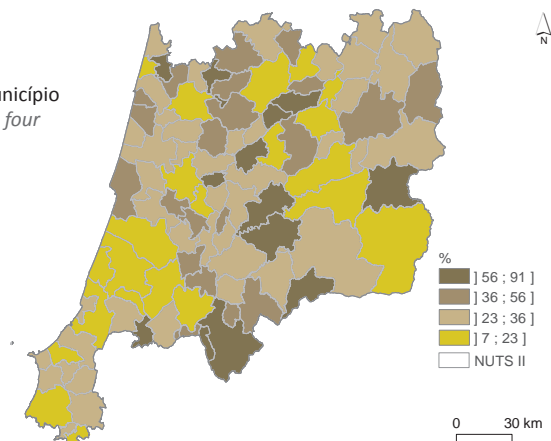

## COMÉRCIO INTERNACIONAL INTERNATIONAL TRADE

&gt;

2018 Po	Centro	Portugal	Centro /	2018 Po
	(valores declarados)	(valores estimados)	Portugal	
	milhares de euros		%	
<b>Total</b>				<b>Total</b>
Exportações	11 270 445	57 806 517	19,5	Exports
Importações	9 987 860	75 363 915	13,3	Imports
<b>Comércio Intra-UE</b>				<b>Intra-EU trade</b>
Exportações	9 009 937	43 999 727	20,5	Exports
Importações	8 109 136	57 113 336	14,2	Imports
<b>Comércio Extra-UE</b>				<b>Extra-EU trade</b>
Exportações	2 260 507	13 806 790	16,4	Exports
Importações	1 878 724	18 250 579	10,3	Imports
	thousand euros		%	
	Centro	Portugal	Centro /	
	(declared values)	(estimated values)	Portugal	

Fonte: INE, I.P., Estatísticas do Comércio Internacional de Bens.

Source: Statistics Portugal, Statistics on External Trade of Goods.

Nota: Os valores para Portugal incluem as estimativas de não respostas e das transações abaixo dos limiares de assimilação para os países da União Europeia. Ao nível regional, incluem-se apenas os valores declarados.

Po - Valor provisório.

Note: Values for Portugal include adjustments for non-responses and for transactions below the assimilation thresholds. At the regional level only declared values were considered.

Po - Provisory value.

2018 Po

## Indicadores do comércio internacional

*Indicators of international trade*

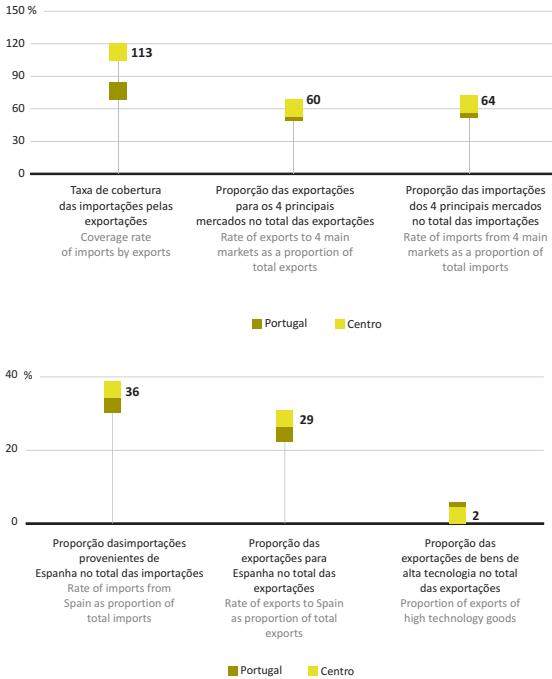

**Fonte:** INE, I.P., Estatísticas do Comércio Internacional de Bens e Contas Regionais (Base 2016).

**Source:** *Statistics Portugal, Statistics on External Trade of Goods and Regional Accounts (Base 2016).*

**Nota:** Os valores para Portugal incluem as estimativas de não respostas e das transações abaixo dos limiares de assimilação. Ao nível regional, incluem-se apenas os valores declarados.

Po - Valor provisório.

**Note:** Values for Portugal include adjustments for non-responses and for transactions below the assimilation thresholds. At the regional level only declared values were considered. Po - Provisory value.

## AGRICULTURA E FLORESTA

### AGRICULTURE AND FORESTRY

&gt;

2018 Po

## Produção vinícola declarada expressa em mosto

*Wine production declared in grape must form*

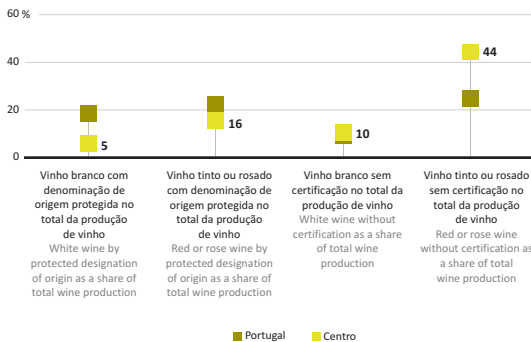

**Fonte:** Instituto da Vinha e do Vinho, I.P..

**Source:** *Institute of Vineyard and Wine.*

**Nota:** A produção é considerada segundo o local de vinificação. Os vinhos de casta sem denominação de origem protegida ou indicação geográfica protegida estão incluídos na rubrica "vinhos sem certificação".

Po - Valor provisório.

**Note:** The production is considered according to the wine-growing location. Varietal wines without protected designation of origin or protected geographical indication are included in the item "wines without certification".

Po - Provisory value.

2018

## Efetivos animais por espécie

Livestock by species

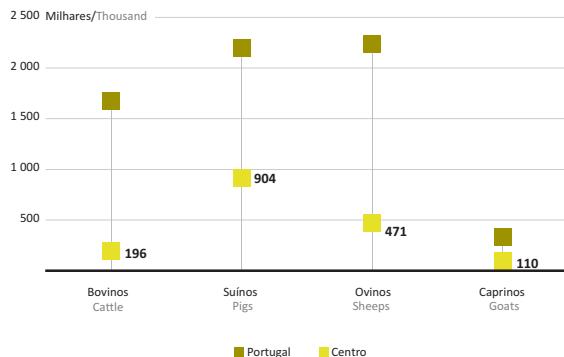

Fonte: INE, I.P., Inquérito aos Efetivos animais.  
Source: Statistics Portugal, Animal livestock survey.

2016 Po

## Taxa de superfície florestal ardida, por município

Burnt forested surface rate, by municipality

Fonte: Instituto de Conservação da Natureza e Florestas.  
Source: Institute of Nature Conservation and Forests.  
Nota: Po - Valor provisório.  
Note: Po - Provisory value.

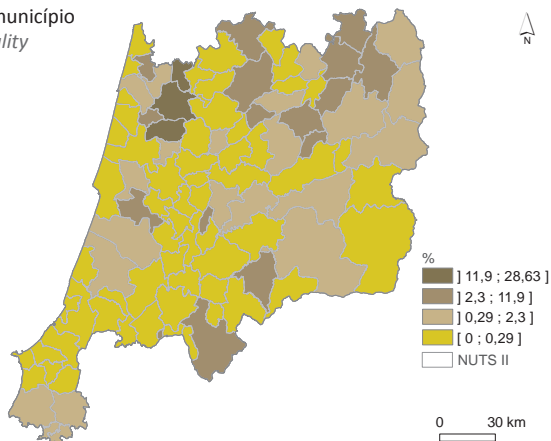

Efetivos animais por espécie e Taxa de  
superfície florestal ardida  
Livestock by species and  
Burnt forested surface rate

## PESCA FISHERY

2018	Centro	Portugal	Centro / Portugal	2018
	N.º		%	
<b>Pescadores/as matriculados/as em 31 de dezembro</b>				<b>Fishermen registered at 31 December</b>
Águas interiores não marítimas	909	1 656	54,9	Non-sea inland waters
Águas marítimas	3 769	14 508	26,0	Seawaters
Pesca do arrasto	868	1 574	55,1	Trawl fishing
Pesca do cerco	547	2 181	25,1	Seine fishing
Pesca polivalente	2 354	10 753	21,9	Polyvalent fishing
<b>Embarcações com motor</b>	1 432	6 302	22,7	<b>Motor vessels</b>
<b>Embarcações sem motor</b>	471	1 553	30,3	<b>Motorless vessels</b>
	No.		%	
	Centro	Portugal	Centro / Portugal	

**Fonte:** INE, I.P. e Ministério da Agricultura e do Mar - Direção-Geral de Recursos Naturais, Segurança e Serviços Marítimos; Estatísticas da Pesca.

**Source:** Statistics Portugal and Ministry of Agriculture and Sea - Directorate - General for Natural Resources, Safety and Maritime Services; Fishery Statistics.

**Nota:** Não inclui embarcações de apoio à aquicultura.

**Note:** Supporting vessels to aquaculture are not included.

### 2018

Capacidade média das embarcações, por porto  
Average vessels capacity, by seaport

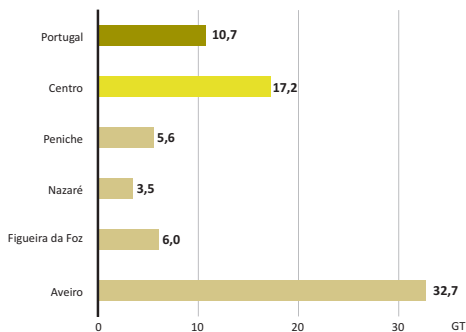

**Fonte:** INE, I.P. e Ministério da Agricultura e do Mar - Direção-Geral de Recursos Naturais, Segurança e Serviços Marítimos; Estatísticas da Pesca.

**Source:** Statistics Portugal and Ministry of Agriculture and Sea - Directorate-General for Natural Resources, Safety and Maritime Services; Fishery Statistics.

2018

### Valor médio anual da pesca descarregada, por porto

*Annual mean value of fish landed, by seaport*

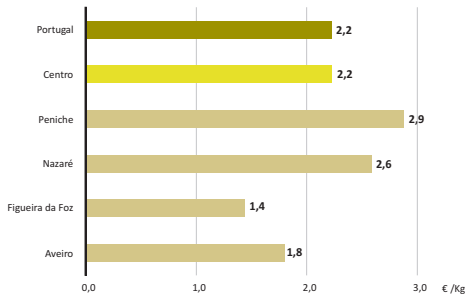

**Fonte:** INE, I.P. e Ministério da Agricultura e do Mar - Direção-Geral de Recursos Naturais, Segurança e Serviços Marítimos; Estatísticas da Pesca.

**Source:** Statistics Portugal and Ministry of Agriculture and Sea - Directorate-General for Natural Resources, Safety and Maritime Services; Fishery Statistics.

**Nota:** O valor médio da pesca descarregada não inclui congelados, salgados e aquicultura.

**Note:** The mean value of fish landed doesn't include frozen and salted fish, as well as aquaculture.

## ENERGIA

### ENERGY

&gt;

## Consumo de energia elétrica por consumidor

### Electricity consumption per consumer

2017 Po

### Consumo de energia elétrica por consumidor

*Electricity consumption per consumer*

2017 Po	Centro	Portugal	2017 Po
	kWh		
<b>Total</b>	<b>7 924,9</b>	<b>7 349,9</b>	<b>Total</b>
Doméstico	2 013,3	2 240,5	Residential
Indústria	236 733,9	167 977,3	Industry
Agricultura	19 648,8	27 609,0	Agriculture
	kWh		
	Centro	Portugal	

**Fonte:** Ministério do Ambiente, Ordenamento do Território e Energia - Direção-Geral de Energia e Geologia (DGEG).

**Source:** Ministry for Environment, Spatial Planning and Energy - Directorate-General for Energy and Geology.

**Nota:** Po - Valor provisório.

**Note:** Po - Provisory value.

2017 Po

## Consumo doméstico de energia elétrica por habitante, por município

*Residential electricity consumption per inhabitant, by municipality*

**Fonte:** Ministério do Ambiente, Ordenamento do Território e Energia - Direção-Geral de Energia e Geologia (DSEG).

**Source:** Ministry for Environment, Spatial Planning and Energy - Directorate-General for Energy and Geology.

**Nota:** Po - Valor provisório.

**Note:** Po - Provisory value.

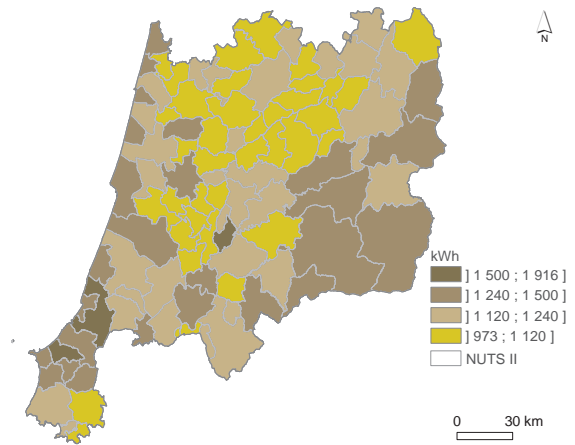

2017 Po

## Consumo de combustível automóvel por habitante, por município

*Car fuel consumption per inhabitant, by municipality*

**Fonte:** Ministério do Ambiente, Ordenamento do Território e Energia - Direção-Geral de Energia e Geologia (DSEG).

**Source:** Ministry for Environment, Spatial Planning and Energy - Directorate-General for Energy and Geology.

**Nota:** O combustível automóvel inclui o gás auto, a gasolina aditivada, a gasolina sem chumbo 95, a gasolina sem chumbo 98 e o gasóleo rodoviário.

Po - Valor provisório.

**Note:** Motor car fuel comprises auto gas, petrol with additives, unleaded gasoline 95, unleaded gasoline 98 and diesel oil.

Po - Provisory value.

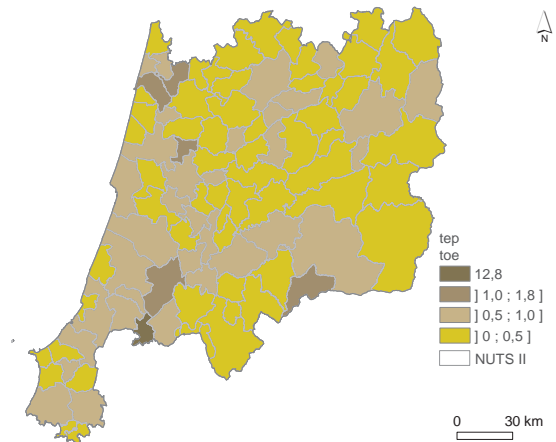

## CONSTRUÇÃO E HABITAÇÃO CONSTRUCTION AND HOUSING

&gt;

2018	Centro / Portugal			2018
	Centro	Portugal	Centro / Portugal	
	N.º		%	
<b>Edifícios licenciados</b>				<b>Building permits</b>
Total	6 248	22 223	28,1	Total
Total para habitação familiar	3 816	15 010	25,4	Total for family housing
Construções novas	4 173	15 301	27,3	New constructions
Construções novas para habitação familiar	2 914	11 456	25,4	New constructions for family housing
<b>Edifícios concluídos</b>				<b>Construction works completed</b>
Total	3 905	13 483	29,0	Total
Total para habitação familiar	2 615	9 732	26,9	Total for family housing
Construções novas	2 880	9 929	29,0	New constructions
Construções novas para habitação familiar	2 054	7 309	28,1	New constructions for family housing
	No.		%	
	Centro	Portugal	Centro / Portugal	

**Fonte:** INE, I.P., Inquérito aos Projetos de Obras de Edifícios e de Demolição de Edifícios e Estatísticas das Obras Concluídas.

**Source:** Statistics Portugal, Projects of building constructions and demolitions survey and Statistics on construction works completed.

### 2016-2018

Reconstruções concluídas por 100  
construções novas concluídas, por  
município

*Reconstructions completed per 100  
new buildings, by municipality*

**Fonte:** INE, I.P., Estatísticas das  
Obras Concluídas.

**Source:** Statistics Portugal,  
Statistics on construction works  
completed.

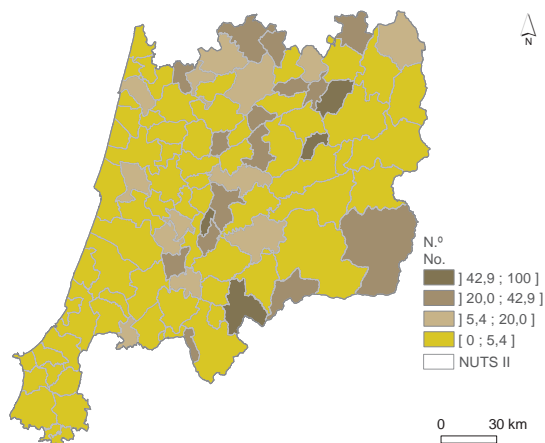

# Valor mediano das vendas por m<sup>2</sup> de alojamentos familiares e Indicadores do licenciamento de construções novas para habitação familiar

## Median value per m<sup>2</sup> of dwellings sales and Permits of new buildings for family housing indicators

2018

Valor mediano das vendas por m<sup>2</sup> de alojamentos familiares, por município  
 Median value per m<sup>2</sup> of dwellings sales, by municipality

Fonte: INE, I.P., Estatísticas de preços da habitação ao nível local.  
 Source: Statistics Portugal, House prices statistics at local level.

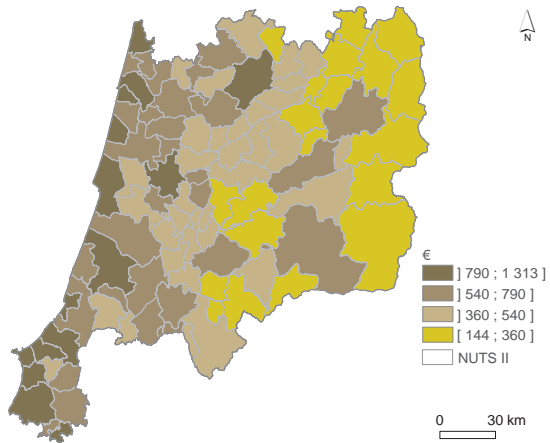

2018

Indicadores do licenciamento de construções novas para habitação familiar  
 Permits of new buildings for family housing indicators

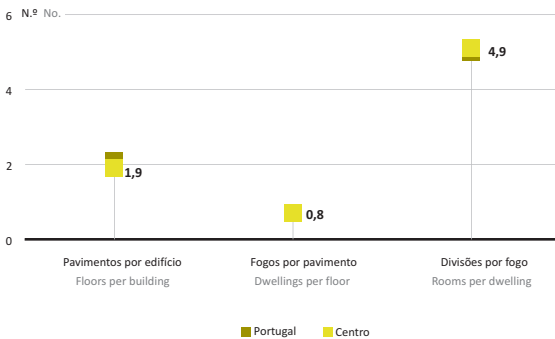

Fonte: INE, I.P., Inquérito aos Projetos de Obras de Edifícios e de Demolição de Edifícios.

Source: Statistics Portugal, Projects of building constructions and demolitions survey.

2018

### Indicadores da conclusão de construções novas para habitação familiar

Completed new buildings for family housing indicators

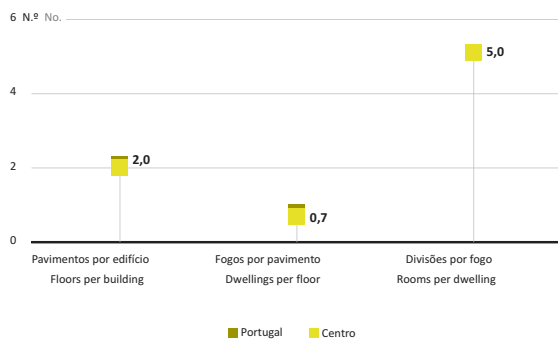

Fonte: INE, I.P., Estatísticas das Obras Concluídas.

Source: Statistics Portugal, Statistics on construction works completed.

## TRANSPORTES

### TRANSPORTS

&gt;

## Indicadores de transportes

### Transport indicators

2018

### Indicadores de transportes

Transport indicators

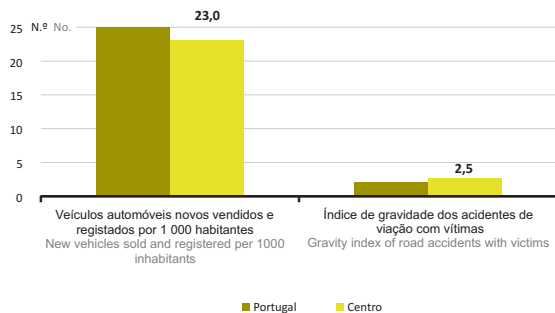

Fonte: Instituto dos Registos e do Notariado, I. P.; INE, I.P.; Autoridade Nacional de Segurança Rodoviária (ANSR).

Source: Institute of Registries and Notaries; Statistics Portugal; National Authority for Road Safety.

Nota: Os acidentes e as vítimas são afetados aos municípios segundo o local do acidente.

Note: Road accidents and victims by region according to the place of the accident.

# Infraestrutura ferroviária e fluxos de transporte e Proporção de acidentes de viação com vítimas nas autoestradas

Railway infra-structure and transport flows and  
 Proportion of road accidents with victims on  
 highways

2018

## Infraestrutura ferroviária e fluxos de transporte Railway infra-structure and transport flows

2018	Centro	Continente	Centro / Continente (%)	2018
Extensão das linhas e vias exploradas (km)	942	2 546	37,0	Line extensions and explored railways (km)
Passageiras/os transportados (Milhares)				Passengers carried (Thousands)
Por região de origem	10 447	147 180	7,1	By region of origin
Por região de destino	9 789		6,7	By region of destination
	Centro	Mainland	Centro / Mainland (%)	

Fonte: INE, I.P., Inquérito à infraestrutura ferroviária.  
 Source: Statistics Portugal, Rail infra-structure survey.

2018

## Proporção de acidentes de viação com vítimas nas autoestradas, por município

Proportion of road accidents with victims on highways, by municipality

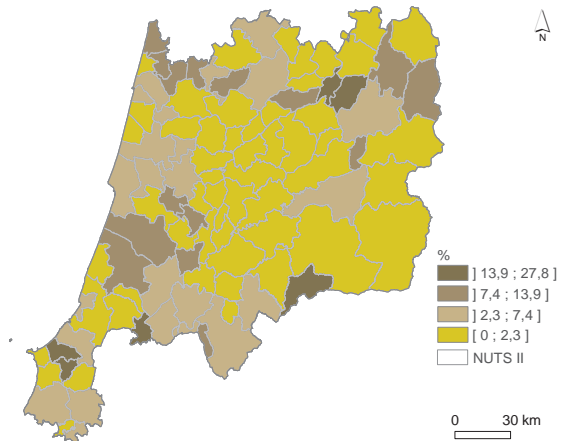

Fonte: Autoridade Nacional de Segurança Rodoviária (ANSR).  
 Source: National Authority for Road Safety.

Nota: Os acidentes e as vítimas são afetados aos municípios segundo o local do acidente.

Note: Road accidents and victims are attributed to municipalities according to the place of accident.

# COMUNICAÇÕES COMMUNICATIONS

>

2018

Redes de distribuição por cabo e por satélite

*Cable and satellite networks*

2018	Centro	Portugal	Centro/ Portugal	2018
	N.º		%	
<b>Acessos ao serviço de internet em banda larga em local fixo</b>	<b>732 068</b>	<b>3 783 861</b>	<b>19,3</b>	<b>Fixed broadband Internet accesses service</b>
Residencial	599 546	3 166 267	18,9	Residential
Não Residencial	132 522	617 594	21,5	Non Residential
<b>Serviço televisão</b>				<b>Television service</b>
Assinantes	782 444	3 931 528	19,9	Subscribers
	No.		%	
	Centro	Portugal	Centro / Portugal	

Fonte: Autoridade Nacional de Comunicações (ANACOM).  
Source: National Authority of Communications (ANACOM).

2018

Acessos telefónicos por 100 habitantes, por município

*Telephone accesses per 100 inhabitants, by municipality*

Fonte: Autoridade Nacional de Comunicações (ANACOM).  
Source: National Authority of Communications (ANACOM).

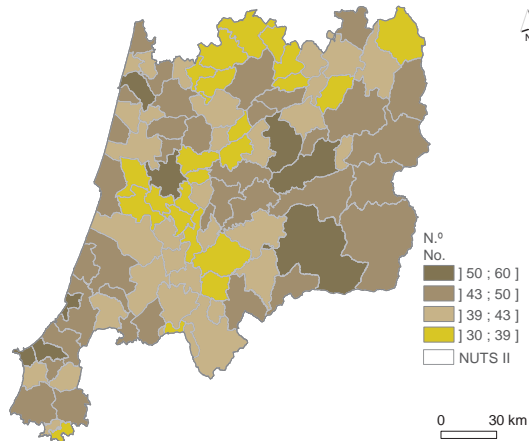

# Indicadores de comunicações

## Communication indicators

2018

### Indicadores de comunicações

#### Communication indicators

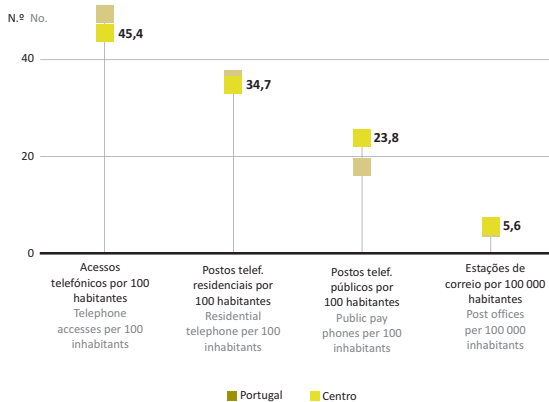

**Fonte:** INE, I.P., Inquérito às Telecomunicações; Autoridade Nacional de Comunicações (ANACOM); CTT - Correios de Portugal, S.A.  
**Source:** Statistics Portugal, Telecommunications survey; National Authority of Communications (ANACOM); CTT - Portuguese Postal Service.

## TURISMO

### TOURISM

&gt;

2018

### Indicadores dos estabelecimentos de alojamento turístico

#### Tourism activity indicators

2018	Centro	Portugal	2018
%			
Proporção de hóspedes de países estrangeiros	40,3	60,6	Proportion of guests from foreign countries
Proporção de dormidas entre julho-setembro	37,7	36,7	Proportion of nights between July-September
N.º de noites			
Estada média no estabelecimento	1,7	2,7	Average stay in the establishment
Estada média de hóspedes estrangeiras/os no estabelecimento	1,9	3,1	Average stay of foreign guests in the establishment
%			
Taxa de ocupação-cama (líquida)	32,8	47,8	Bed occupancy net rate
	Centro	Portugal	

**Fonte:** INE, I.P., Estatísticas do Turismo.  
**Source:** Statistics Portugal, Tourism Statistics.

# Capacidade de alojamento por 1 000 habitantes e Estabelecimentos de alojamento turístico por tipo de alojamento

## Lodging capacity per 1 000 inhabitants and Tourism accommodation establishments, by type of establishment

2018

Capacidade de alojamento por 1 000 habitantes, por município  
 Lodging capacity per 1 000 inhabitants, by municipality

Fonte: INE, I.P., Estatísticas do Turismo.  
 Source: Statistics Portugal, Tourism Statistics.

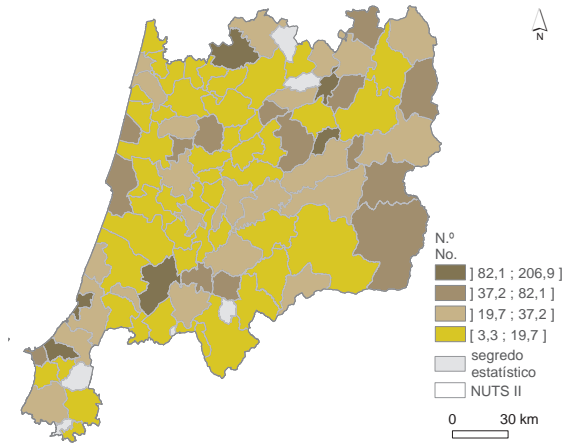

31.07.2018

Estabelecimentos de alojamento turístico, por tipo de estabelecimento  
 Tourism accommodation establishments, by type of establishment

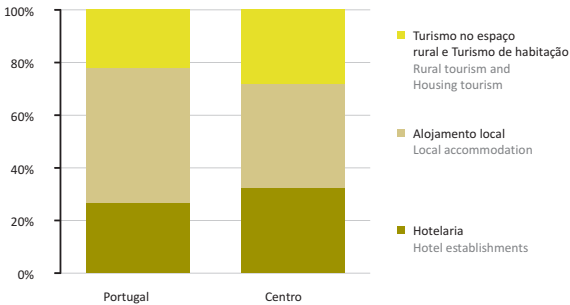

Fonte: INE, I.P., Estatísticas do Turismo.  
 Source: Statistics Portugal, Tourism Statistics.

## SETOR MONETÁRIO E FINANCEIRO

### MONETARY AND FINANCIAL SECTOR

&gt;

2018

Caixas automáticos multibanco por 10 000 habitantes, por município  
*Automatic teller machines per 10 000 inhabitants, by municipality*

**Fonte:** INE, I.P., Estatísticas Monetárias e Financeiras.  
**Source:** Statistics Portugal, Monetary and Financial Statistics.

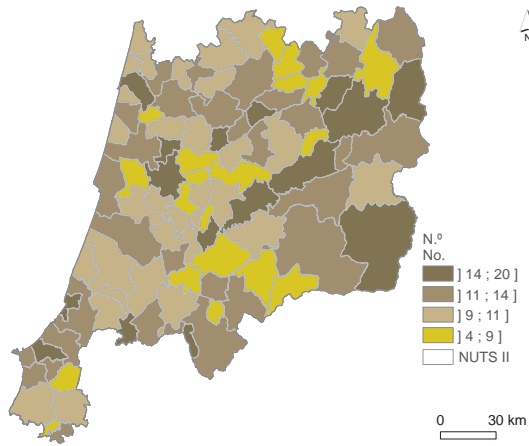

2018

Indicadores do setor monetário e financeiro  
*Monetary and financial sector indicators*

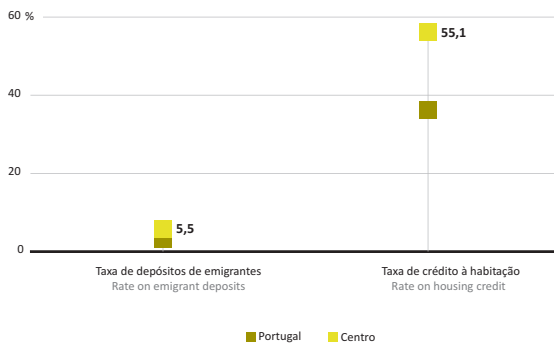

**Fonte:** INE, I.P., Estatísticas Monetárias e Financeiras.  
**Source:** Statistics Portugal, Monetary and Financial Statistics.

## Caixas automáticos

Automated teller machine

2018

Caixas automáticos

Automated teller machine (ATM)

2018	Centro		Portugal		2018
	N.º			No.	
Caixas automáticos por 10 000 habitantes	11,7		11,3		ATM per 10 000 inhabitants
Operações por habitante	80		88		Operations per inhabitant
	€		€		
Levantamentos nacionais por habitante	2 453		2 672		National withdrawals per inhabitant
Compras através de terminais de pagamento automático por habitante	3 521		4 223		Purchases through automatic payment terminals per inhabitant
		Centro	Portugal		

Fonte: INE, I.P., Estatísticas Monetárias e Financeiras.

Source: Statistics Portugal, Monetary and Financial Statistics.

## SERVIÇOS PRESTADOS ÀS EMPRESAS

### BUSINESS SERVICES

&gt;

2017

Volume de negócios de algumas atividades de serviços prestados às empresas

Turnover of some business services to enterprises

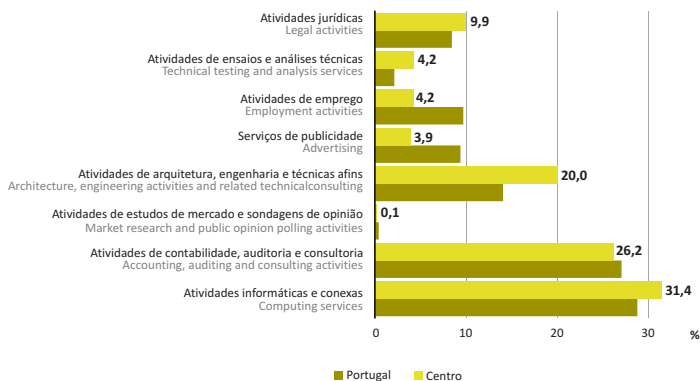

Fonte: INE, I.P., Inquérito aos Serviços Prestados às Empresas e Sistema de Contas Integradas das Empresas.

Source: Statistics Portugal, Survey of Business Services to Enterprises and Integrated Business Account System.

2017

## Indicadores de algumas atividades de serviços prestados às empresas

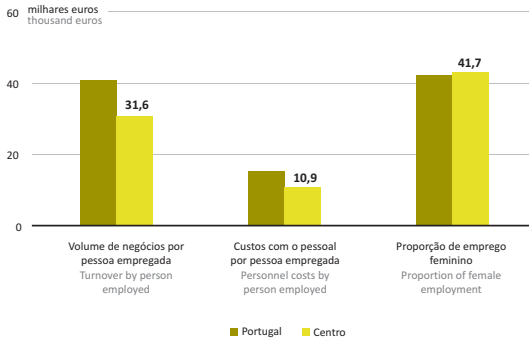
*Indicators of some business services to enterprises*

**Fonte:** INE, I.P., Inquérito aos Serviços Prestados às Empresas e Sistema de Contas Integradas das Empresas.  
**Source:** Statistics Portugal, Survey of Business Services to Enterprises and Integrated Business Account System.

2017

## Repartição regional do volume de negócios de algumas atividades de serviços prestados às empresas

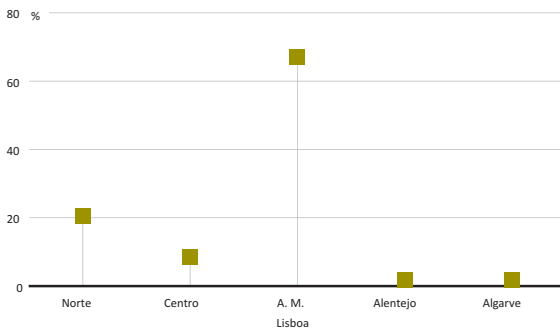
*Regional turnover of some business services to enterprises*

**Fonte:** INE, I.P., Inquérito aos Serviços Prestados às Empresas e Sistema de Contas Integradas das Empresas.  
**Source:** Statistics Portugal, Survey of Business Services to Enterprises and Integrated Business Account System.

Indicadores de algumas atividades de serviços prestados às empresas e Repartição regional do volume de negócios de algumas atividades de serviços prestados às empresas  
 Indicators of some business services to enterprises and Regional turnover of some business services to enterprises

## CIÊNCIA E TECNOLOGIA

### SCIENCE AND TECHNOLOGY

&gt;

2017

#### Indicadores de investigação e desenvolvimento

*Research and development indicators*

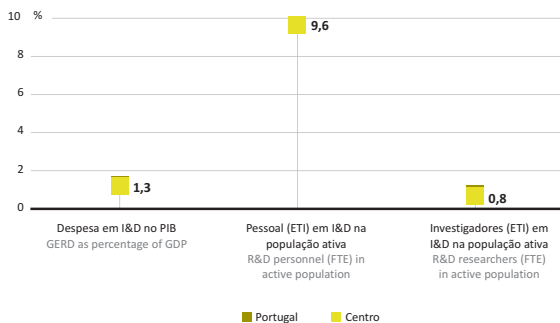

**Fonte:** Ministério da Educação e Ciência, Direção-Geral de Estatísticas de Educação e Ciência.

*Source:* Ministry of Education and Science – Directorate-General of Education and Science Statistics.

2017

#### Repartição da despesa total em I&D, por setor de execução

*Repartition of R&D expenditure, by sector of performance*

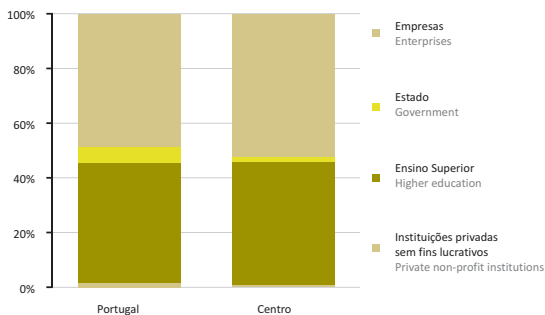

**Fonte:** Ministério da Educação e Ciência - Direção-Geral de Estatísticas de Educação e Ciência, Inquérito ao Potencial Científico e Tecnológico Nacional.

*Source:* Ministry of Education and Science - Directorate-General of Education and Science Statistics, R&D Survey.

2017

## Despesa em I&amp;D segundo a área científica ou tecnológica

Gross expenditure on R&amp;D according to science and technology fields

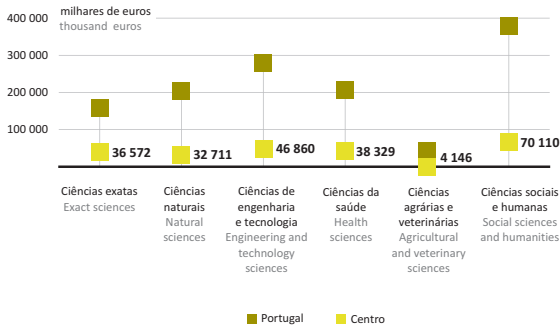

**Fonte:** Ministério da Educação e Ciência - Direção-Geral de Estatísticas de Educação e Ciência, Inquérito ao Potencial Científico e Tecnológico Nacional.

**Source:** Ministry of Education and Science - Directorate-General of Education and Science Statistics, R&D Survey.

**Nota:** A despesa em I&D é avaliada a preços correntes.

**Note:** R&D expenditure is presented at current price.

## SOCIEDADE DE INFORMAÇÃO

### INFORMATION SOCIETY

&gt;

2018

## Indicadores da sociedade da informação

Information society indicators

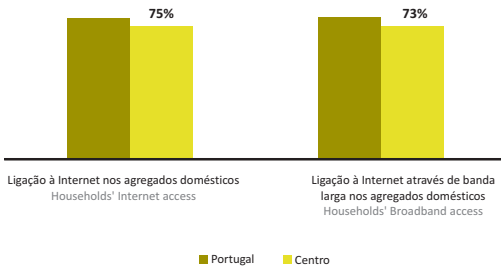

**Fonte:** INE, I.P., Inquérito à Utilização de Tecnologias da Informação e da Comunicação pelas Famílias.

**Source:** Statistics Portugal, Survey on Information and Communication Technologies Usage in Private Households.

**Nota:** Agregados domésticos com pelo menos um indivíduo com idade entre 16 e 74 anos.

**Note:** Households including at least one member aged 16 to 74 years old.

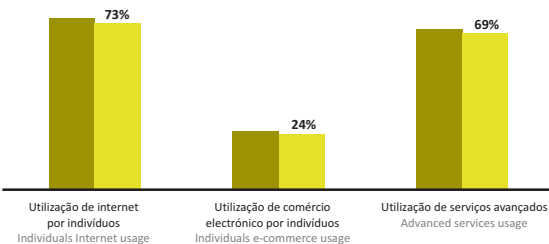

**Fonte:** INE, I.P., Inquérito à Utilização de Tecnologias da Informação e da Comunicação pelas Famílias.

**Source:** Statistics Portugal, Survey on Information and Communication Technologies Usage in Private Households.

**Nota:** Indivíduos com idade entre 16 e 74 anos.

**Note:** Individuals aged 16 to 74 years old.

# Sociedade da informação nas Câmaras Municipais

## Information society in Municipal Councils

2018

### Sociedade da informação nas Câmaras Municipais

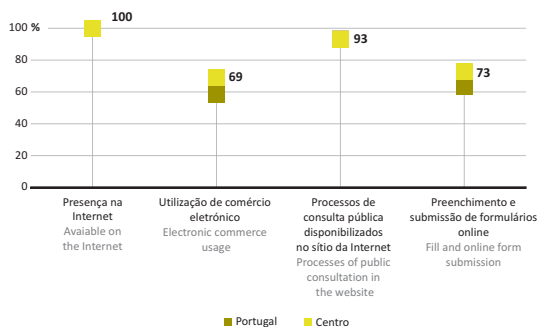
*Information society in Municipal Councils*

**Fonte:** Ministério da Educação e Ciência - Direção - Geral de Estatísticas da Educação e Ciência.  
**Source:** Ministry of Education and Science - Directorate - General for Education and Science Statistics.

## O ESTADO STATE

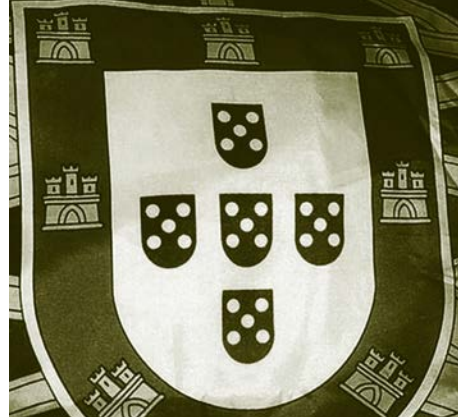

## ADMINISTRAÇÃO LOCAL LOCAL GOVERNMENT

&gt;

2017	Centro	Portugal	Centro / Portugal	2017
	milhares de euros		%	
<b>Receitas correntes</b>	<b>1 496 148</b>	<b>7 154 381</b>	<b>20,9</b>	<b>Current receipts</b>
Imposto único de circulação	52 751	260 478	20,3	Single circulation tax
Imposto municipal sobre as transmissões onerosas de imóveis	76 359	855 602	8,9	Local tax for onerous transfer of real estate
Imposto municipal sobre imóveis	299 756	1 457 071	20,6	Local tax on real estate
Fundos municipais	556 433	1 811 106	30,7	Local funds
<b>Receitas de capital</b>	<b>147 694</b>	<b>583 594</b>	<b>25,3</b>	<b>Capital receipts</b>
Venda de bens de investimento	9 507	93 563	10,2	Sales of investment assets
Fundos municipais	59 126	191 629	30,9	Local funds
<b>Despesas correntes</b>	<b>1 156 319</b>	<b>5 487 038</b>	<b>21,1</b>	<b>Current expenditures</b>
Despesas com pessoal	453 151	2 320 053	19,5	Compensation of employees
Transferências para freguesias	33 218	206 739	16,1	Transfers to parishes
<b>Despesas de capital</b>	<b>428 634</b>	<b>1 785 505</b>	<b>24,0</b>	<b>Capital expenditures</b>
Aquisição de bens de capital	355 145	1 473 755	24,1	Acquisition of capital goods
Transferências para freguesias	32 002	139 520	22,9	Transfers to parishes
	thousand euros		%	
	Centro	Portugal	Centro / Portugal	

Fonte: Ministério da Administração Interna - Direção-Geral das Autarquias Locais, base de dados SIAL (Sistema Integrado de Informação da Administração Local).

Source: Ministry of Internal Administration - Directorate-General for Local Authorities, SIAL database (Integrated Information System for Local Government).

Nota: A lógica inerente aos apuramentos do quadro é uma lógica de tesouraria e não uma lógica estritamente financeira, daí que as "Receitas" e "Despesas" possam ser entendidas como entradas/origens de fundos e saídas/aplicações de fundos.

Note: The underlying logic of data provided follows an accounting logic rather than a financial one and terms such as "Receipts" and "Expenditures" should be assumed as revenue/source of funds and expenditure/application of funds.

2017

## Indicadores de administração local

Local government indicators

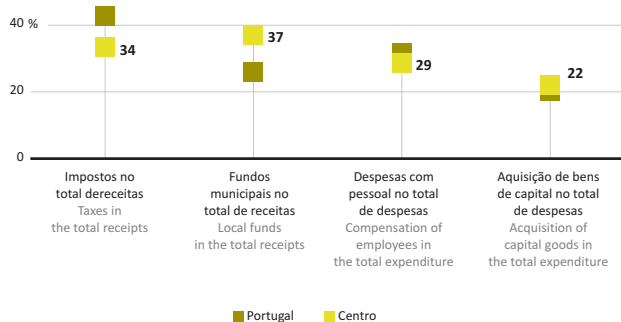

**Fonte:** Ministério da Administração Interna - Direção-Geral das Autarquias Locais, base de dados SIAL (Sistema Integrado de Informação da Administração Local).

*Source:* Ministry of Internal Administration - Directorate-General for Local Authorities, SIAL database (Integrated Information System for Local Government).

2017

## Dívida por habitante, por município

Debt per inhabitant, by municipality

**Fonte:** Ministério da Administração Interna - Direção-Geral das Autarquias Locais, base de dados SIAL (Sistema Integrado de Informação da Administração Local).

*Source:* Ministry of Internal Administration - Directorate-General for Local Authorities, SIAL database (Integrated Information System for Local Government).

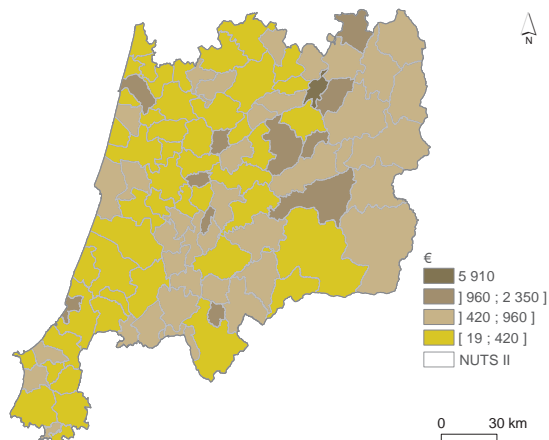

2017

## Impostos no total de receitas, por município

Taxes in the total receipts, by municipality

**Fonte:** Ministério da Administração Interna - Direção-Geral das Autarquias Locais, base de dados SIAL (Sistema Integrado de Informação da Administração Local).

*Source:* Ministry of Internal Administration - Directorate-General for Local Authorities, SIAL database (Integrated Information System for Local Government).

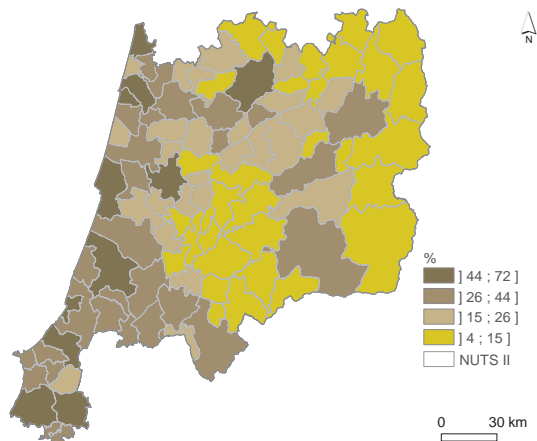

## JUSTIÇA

## JUSTICE



# Indicadores de justiça e Taxa de criminalidade

## Justice indicators and Crime rate

2018

## Indicadores de justiça

## Justice indicators

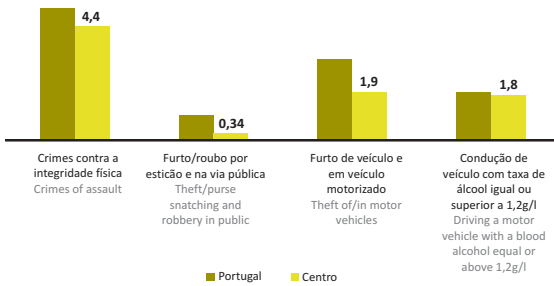

Fonte: Ministério da Justiça -  
Direção-Geral da Política de Justiça.  
Source: Ministry of Justice -  
Directorate-General for Justice  
Policy.

2018

## Taxa de criminalidade, por município

## Crime rate, by municipality

Fonte: Ministério da Justiça - Direção-  
Geral da Política de Justiça.  
Source: Ministry of Justice - Directorate-  
General for Justice Policy.

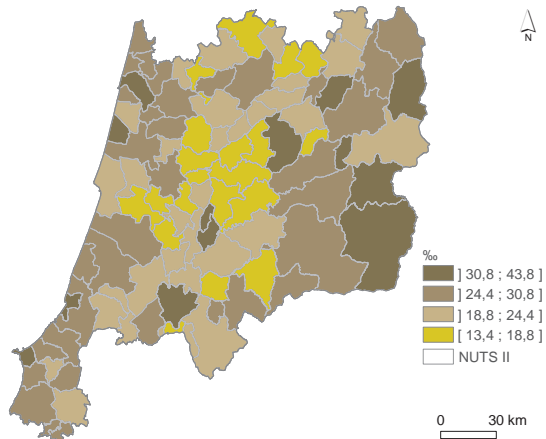

## 2018

## Crimes registados por categoria de crimes

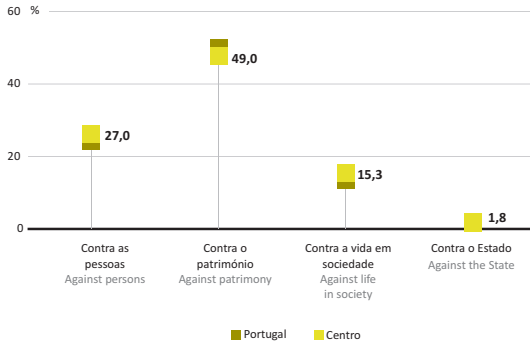
*Offences recorded by type of offence*

Fonte: Ministério da Justiça  
- Direção-Geral da Política de Justiça.

Source: Ministry of Justice -  
Directorate-General for Justice  
Policy.

## PARTICIPAÇÃO POLÍTICA POLITICAL PARTICIPATION



## 2016, 2017 e/and 2019

## Taxa de abstenção

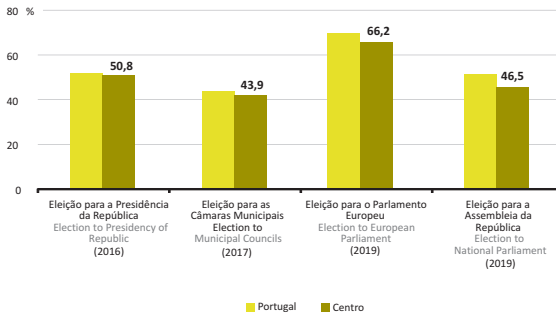
*Abstention rate*

Fonte: Secretaria-Geral do Ministério da Administração Interna - Administração Eleitoral.

Source: General Secretariat of the Ministry of Home Affairs - Electoral Administration.

**Nota:** Os resultados apresentados referem-se ao escrutínio provisório das eleições para a Presidência da República realizadas a 24 de janeiro de 2016, para as autárquicas realizadas a 1 de outubro de 2017, para o Parlamento Europeu realizadas a 26 de maio de 2019 e para a Assembleia da República realizadas a 6 de outubro de 2019. Nas eleições para o Parlamento Europeu, os valores para Portugal incluem a participação eleitoral de população portuguesa residente no estrangeiro.

**Note:** Results presented here are referred to provisional ballot of the elections for the Presidency of Republic that took place on January 24, 2016, for the local government that took place on October 1, 2017, for the European Parliament that took place on May 26, 2019 and for the National Parliament that took place on October 6, 2019. The values presented for Portugal include the electoral participation of the Portuguese resident population in foreign countries.

# Taxa de abstenção na eleição para as Câmaras Municipais e Proporção de votos do partido/coligação mais votada/o na eleição para a Assembleia da República

## Abstention rate in election to Municipal Councils and Proportion of votes of the most voted party/coligation in election to National Parliament

2017

Taxa de abstenção na eleição para as Câmaras Municipais, por município  
*Abstention rate in election to Municipal Councils, by municipality*

**Fonte:** Secretaria-Geral da Administração Interna - Administração Eleitoral.

**Source:** General Secretariat of Internal Administration - Electoral Administration.

**Nota:** Os resultados apresentados referem-se ao escrutínio provisório das eleições autárquicas realizadas a 1 de outubro de 2017.

**Note:** Results presented here are referred to provisional ballot of the local government elections that took place on October 1, 2017.

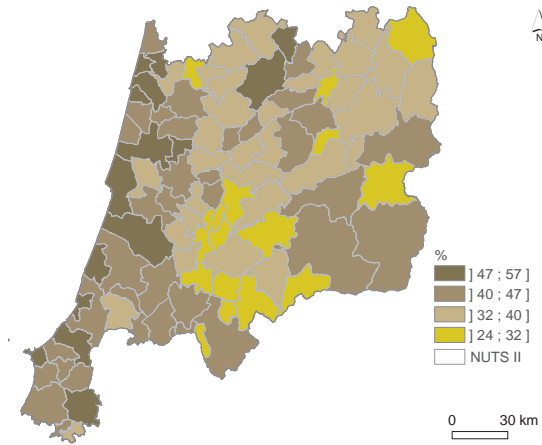

2019

Proporção de votos do partido/coligação mais votado na eleição para a Assembleia da República, por município  
*Proportion of votes of the most voted party/coalition in election to National Parliament, by municipality*

**Fonte:** Secretaria-Geral da Administração Interna - Administração Eleitoral.

**Source:** General Secretariat of Internal Administration - Electoral Administration.

**Nota:** Os resultados apresentados referem-se ao escrutínio provisório das eleições para a Assembleia da República realizadas a 6 de outubro de 2019.

**Note:** Results presented here are referred to provisional ballot of the elections for the National Parliament that took place on October 6, 2019.

