

RETORNO DE INFORMAÇÃO PERSONALIZADA DOS MUNICÍPIOS



INSTITUTO NACIONAL DE ESTATÍSTICA
STATISTICS PORTUGAL

DEZEMBRO DE 2018 - Versão 2

>> IDENTIFICAÇÃO DO MUNICÍPIO

Nome do Município: **FERREIRA DO ALENTEJO**
NUTS III / NUTS II: **BAIXO ALENTEJO / ALENTEJO**

Código Divisão Administrativa (Distrito/Município): **0208**

>> CARACTERIZAÇÃO SOCIOECONÓMICA DO MUNICÍPIO

TERRITÓRIO E POPULAÇÃO

Divisão territorial da região : NUTS III e Municípios



Dinâmica populacional, 2017

| | Município | NUTS III | NUTS II | Portugal | Peso do Município NUTS III (%) |
|----------------------------------------------|-----------|----------|---------|------------|--------------------------------|
| População residente (N.º) | 7 915 | 117 868 | 711 950 | 10 291 027 | 6,7 |
| Homens | 3 823 | 57 199 | 342 912 | 4 867 692 | 6,7 |
| Mulheres | 4 092 | 60 669 | 369 038 | 5 423 335 | 6,7 |
| Com menos de 15 anos | 994 | 15 472 | 90 184 | 1 423 896 | 6,4 |
| Com 65 ou mais anos | 1 994 | 29 271 | 179 677 | 2 213 274 | 6,8 |
| Densidade pop. (N.º/Km²) | 12,2 | 13,8 | 22,5 | 111,6 | - |
| Taxa de crescimento efetivo anual (%) | -0,3 | -1,0 | -0,9 | -0,2 | - |
| Taxa de crescimento natural anual (%) | -0,6 | -0,8 | -0,7 | -0,2 | - |
| Índice de Invelhecimento | 200,6 | 189,2 | 199,2 | 155,4 | - |
| Índice de Potencialidade | 79,8 | 74,9 | 69,2 | 70,6 | - |

Fonte: INE, Estimativas Anuais da População Residente e Indicadores Demográficos; Ministério do Ambiente - Direção Geral do Território, Carta Administrativa Oficial de Portugal.

Nados-vivos e óbitos por Município, 2014-2017

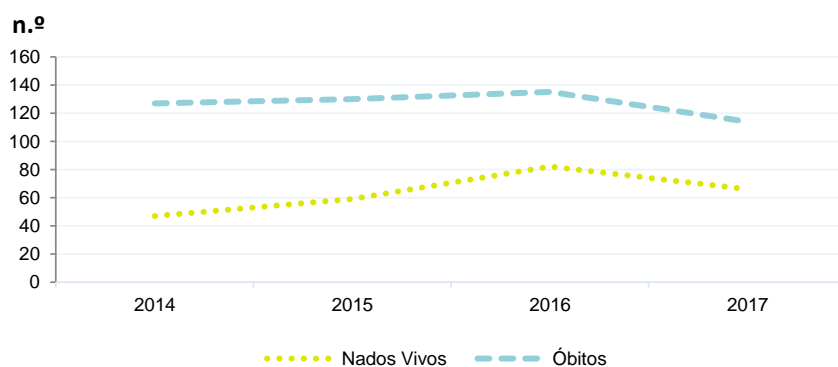

| | Ano | Município | NUTS III | NUTS II | Portugal |
|--------------------|------|-----------|----------|---------|----------|
| Nados Vivos | 2017 | 66 | 940 | 5 225 | 86 154 |
| | 2016 | 82 | 1 020 | 5 466 | 87 126 |
| | 2015 | 59 | 948 | 5 512 | 85 500 |
| | 2014 | 47 | 937 | 5 166 | 82 367 |
| Óbitos | 2017 | 114 | 1 883 | 10 118 | 109 758 |
| | 2016 | 135 | 1 920 | 10 642 | 110 573 |
| | 2015 | 130 | 2 003 | 10 475 | 108 539 |
| | 2014 | 127 | 1 799 | 9 955 | 104 843 |

Fonte: INE, Nados-vivos e Óbitos

Estrutura etária da população, 2017

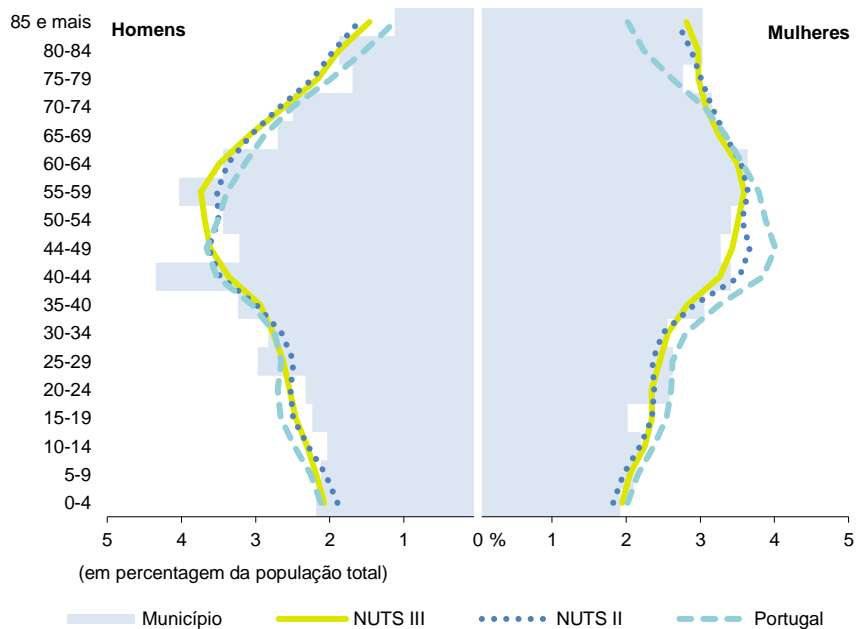

Fonte: INE, Estimativas Anuais da População Residente.

Receitas e despesas dos municípios em ambiente por habitante, 2017

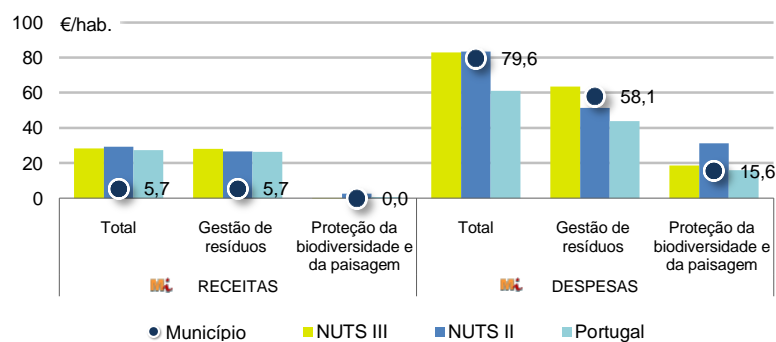

Fonte: INE, Inquérito aos municípios - Proteção do ambiente

Indicadores de Educação, 2017

| | Município | NUTS III | NUTS II | Portugal |
|----------------------------------------------------------------------|-----------|----------|---------|----------|
| Taxa bruta de pré-escolarização (%) | 85,4 | 97,6 | 100,9 | 94,5 |
| Taxa bruta de escolarização no ensino básico (%) | 92,8 | 115,2 | 113,3 | 108,9 |
| Taxa bruta de escolarização no ensino secundário (%) | 44,4 | 126,8 | 118,3 | 118,4 |
| Taxa de retenção e desistência no ensino básico regular (%) | 10,3 | 9,1 | 7,1 | 5,5 |
| Taxa de transição/ conclusão no ensino secundário regular (%) | 86,4 | 85,6 | 85,4 | 84,9 |

Fonte: Ministério da Educação e Ministério da Ciência, Tecnologia e Ensino Superior - Direção-Geral de Estatísticas da Educação e Ciência.

Constituição de pessoas coletivas e entidades equiparadas, 2018

| Mês | Município | NUTSIII | NUTSII | Portugal | Peso do Município NUTS III (%) |
|-----------------|-----------|------------|--------------|---------------|--------------------------------|
| dez-18 | 5 | 40 | 203 | 3 481 | 12,5 |
| nov-18 | 2 | 28 | 173 | 3 651 | 7,1 |
| out-18 | 5 | 40 | 198 | 3 747 | 12,5 |
| set-18 | 7 | 47 | 191 | 3 114 | 14,9 |
| ago-18 | 4 | 27 | 119 | 2 720 | 14,8 |
| jul-18 | 3 | 21 | 145 | 3 209 | 14,3 |
| jun-18 | 7 | 32 | 158 | 3 358 | 21,9 |
| mai-18 | 3 | 34 | 194 | 3 680 | 8,8 |
| abr-18 | 3 | 32 | 177 | 3 654 | 9,4 |
| mar-18 | 6 | 40 | 183 | 4 101 | 15,0 |
| fev-18 | 6 | 24 | 157 | 3 611 | 25,0 |
| jan-18 | 1 | 30 | 246 | 5 287 | 3,3 |
| 12 Meses | 52 | 395 | 2 144 | 43 613 | 13,2 |

Fonte: INE, Constituição e Dissolução de Pessoas Coletivas e Entidades equiparadas

Valor mediano das vendas por m2 de alojamentos familiares (€), (2017-2018)

| | Município | NUTSIII | NUTSII | Portugal |
|----------------|-----------|---------|--------|----------|
| 4.º Trim. 2018 | 405 | 467 | 644 | 996 |
| 3.º Trim. 2018 | 455 | 493 | 640 | 984 |
| 2.º Trim. 2018 | 486 | 486 | 640 | 969 |
| 1.º Trim. 2018 | 413 | 485 | 633 | 950 |
| 4.º Trim. 2017 | 420 | 491 | 629 | 932 |
| 3.º Trim. 2017 | 379 | 474 | 625 | 912 |

Fonte: INE, Estatísticas de preços da habitação ao nível local

Empresas e estabelecimentos, 2016

| | Município | NUTS III | NUTS II | Portugal | Peso do Município NUTS III (%) |
|---------------------------------------------------------------------------------------|-----------|----------|---------|-----------|--------------------------------|
| Empresas | | | | | |
| Pessoal ao serviço (Nº) | 2 157 | 29 269 | 195 452 | 3 704 740 | 7,4 |
| Volume de negócios (milhões €) | 195 | 2 149 | 15 535 | 340 479 | 9,1 |
| Indicador de concentração do volume de negócios das quatro maiores empresas (%) | 31,5 | 20,4 | 11,0 | 4,8 | - |
| Valor acrescentado bruto (milhões €) | 42 | 612 | 3 743 | 85 410 | 6,9 |
| Taxa de variação (2016/2015) (%) | -10,1 | 0,2 | 4,9 | 6,0 | - |
| Indicador de concentração do valor acrescentado bruto das quatro maiores empresas (%) | 26,9 | 41,0 | 12,0 | 4,4 | - |
| Sociedades | | | | | |
| Taxa de sobrevivência das sociedades nascidas 2 anos antes (%) | 55,3 | 53,6 | 53,6 | 55,6 | - |
| Estabelecimentos | | | | | |
| Pessoal ao serviço (Nº) | 2 273 | 31 605 | 211 928 | 3 692 780 | 7,2 |
| Volume de negócios (milhões €) | 207 | 2 473 | 21 251 | 336 993 | 8,4 |

Fonte: INE, Sistema de Contas Integradas das Empresas

Comércio Internacional, 2017

| | Município | NUTS III | NUTS II | Portugal | Peso do Município NUTS III (%) |
|-----------------------------------|-----------|----------|-----------|--------------|--------------------------------|
| Saldo da balança comercial | | | | | |
| | 30 626 | 490 142 | 749 598 | - 14 670 577 | - |
| Exportações de bens | 40 060 | 650 065 | 3 261 002 | 55 017 988 | 6,2 |
| Taxa de variação (2017/2016) (%) | -12,0 | 17,4 | 11,9 | 10,0 | - |
| Importações de bens | 9 434 | 159 923 | 2 511 404 | 69 688 565 | 5,9 |
| Taxa de variação (2017/2016) (%) | 12,7 | 20,2 | 16,8 | 13,5 | - |
| Taxa de cobertura (%) | 424,7 | 406,5 | 129,8 | 78,9 | - |

Fonte: INE, Estatísticas do Comércio Internacional de Bens.

Nota: Dados definitivos de 2016 e 2017.

Levantamentos em caixas multibanco e compras em terminais de pagamento automáticos, 2018

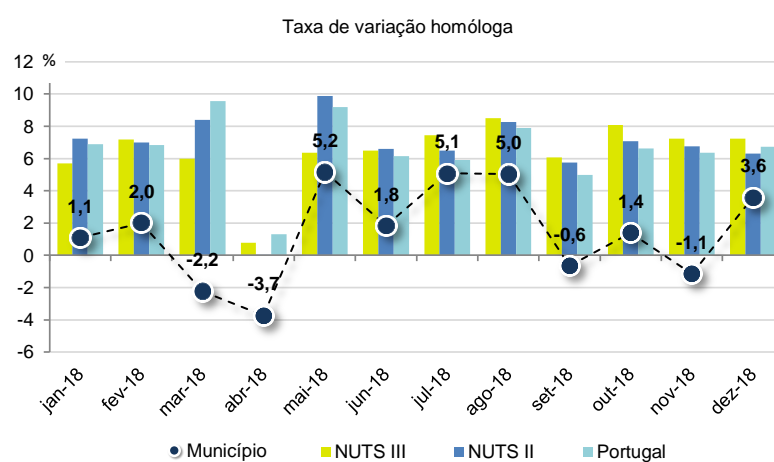

Fonte: Sociedade Interbancária de Serviços (SIBS).

Licenciamento e conclusão de obras, 2017

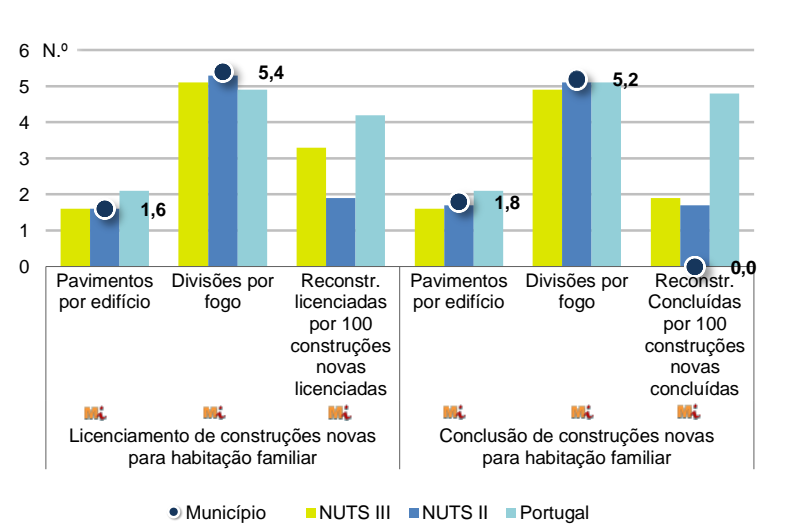

| | Município | NUTS III | NUTS II | Portugal | Peso do Município NUTS III (%) |
|-------------------------------------------|-----------|----------|---------|----------|--------------------------------|
| Obras Licenciadas | | | | | |
| Nº de Edifícios | 25 | 240 | 1 333 | 17 528 | 10,4 |
| Taxa de variação (2017/2016) (%) | 150,0 | 10,6 | -3,8 | 12,0 | - |
| Reabilitação | 1 | 56 | 338 | 4 642 | 1,8 |
| Construções novas para habitação familiar | 24 | 184 | 995 | 12 886 | 13,0 |
| Fogos | 12 | 106 | 572 | 9 049 | 11,3 |
| Fogos | 13 | 109 | 620 | 14 549 | 11,9 |
| Obras Concluídas | | | | | |
| Nº de Edifícios | 13 | 193 | 1 036 | 11 331 | 6,7 |
| Taxa de variação (2017/2016) (%) | -7,1 | 22,9 | 5,4 | 7,1 | - |
| Reabilitação | 1 | 39 | 272 | 3 213 | 2,6 |
| Construções novas para habitação familiar | 12 | 154 | 764 | 8 118 | 7,8 |
| Fogos | 5 | 85 | 452 | 5 704 | 5,9 |
| Fogos | 5 | 102 | 579 | 8 553 | 4,9 |

Fonte: INE, Inquérito aos Projetos de Obras de Edificação e de Demolição de Edifícios e Estatísticas das Obras Concluídas.

Turismo, 2017

| | Município | NUTS III | NUTS II | Portugal | Peso do Município NUTS III (%) |
|-----------------------------------------|-----------|----------|-----------|------------|--------------------------------|
| Estabelecimentos hoteleiros (Nº) | 12 | 94 | 576 | 5 840 | 12,8 |
| Hotéis (Nº) | 1 | 19 | 95 | 1 309 | 5,3 |
| Capacidade de alojamento (Nº) | 308 | 2 974 | 22 861 | 402 832 | 10,4 |
| Hóspedes (Nº) | 11 947 | 192 251 | 1 369 619 | 23 953 765 | 6,2 |
| Dormidas (Nº) | 20 820 | 337 508 | 2 487 385 | 65 385 210 | 6,2 |
| Estada média | 1,7 | 1,8 | 1,8 | 2,7 | - |
| Proveitos(milhares €) | 1 035 | 17 203 | 135 134 | 3 681 207 | 6,0 |

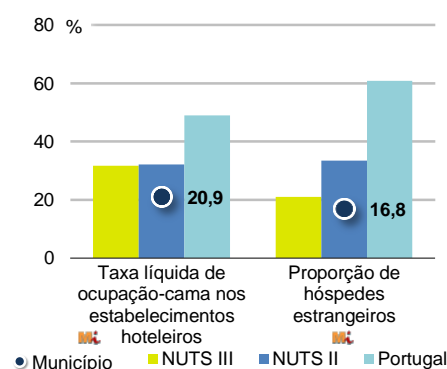

Fonte: INE, Inquérito à Permanência de Hóspedes e Outros Dados na Hotelaria

Demografia e Saúde, 2017

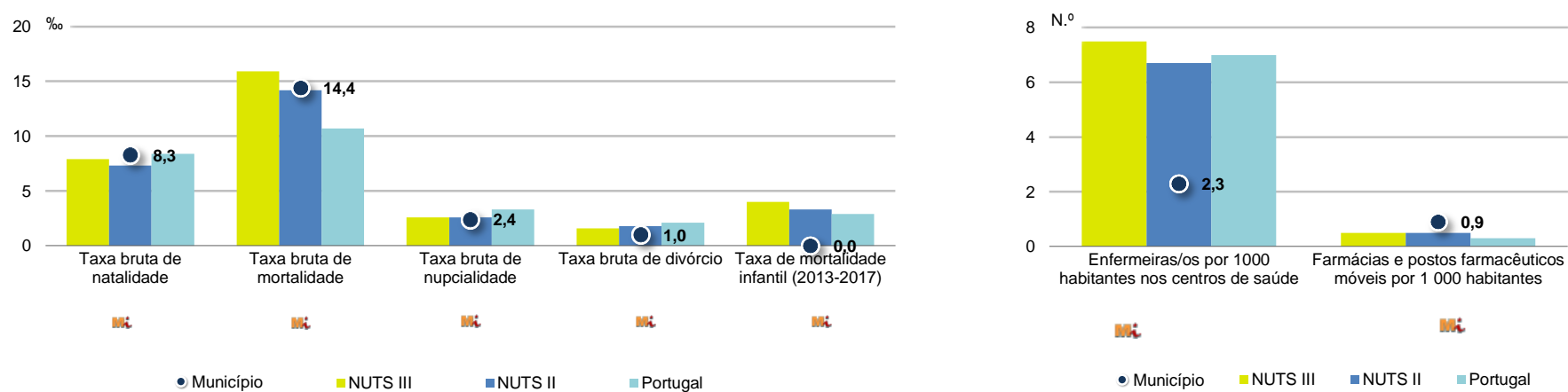

Fonte: INE, Indicadores Demográficos, Óbitos por Causas de Morte, Estatísticas do Pessoal de Saúde, Estatísticas das Farmácias

Despesa das Câmaras Municipais em atividades culturais e de desporto, 2017

| | Município | NUTS III | NUTS II | Portugal | Peso do Município NUTS III (%) |
|------------------------------------------------------------------------|-----------|----------|---------|----------|--------------------------------|
| Em atividades culturais e criativas (milhares €) | 1 436 | 16 446 | 56 205 | 450 127 | 8,7 |
| Património | 614 | 3 995 | 10 682 | 94 214 | 15,4 |
| Bibliotecas e arquivos | 96 | 2 092 | 8 287 | 70 648 | 4,6 |
| Artes do espetáculo | 304 | 5 101 | 17 728 | 114 892 | 6,0 |
| Atividades interdisciplinares | 245 | 2 755 | 12 715 | 125 035 | 8,9 |
| Em atividades culturais e criativas por habitante (€/hab.) | 181,4 | 139,5 | 78,9 | 43,7 | - |
| Em atividades e equipamentos desportivos por habitante (€/hab.) | 29,8 | 48,5 | 43,7 | 28,8 | - |

Fonte: INE, Inquérito ao financiamento de atividades culturais, criativas e desportivas pelas Câmaras Municipais

>> NOTA TÉCNICA

Toda a informação aqui divulgada está disponível na base de dados do Portal do INE (www.ine.pt), ou nas publicações Anuários Regionais, ambas organizadas, por tema.

Associado a cada indicador está o símbolo **Mi**, que corresponde à respetiva Metainformação. Para informação complementar, sugere-se a consulta do Sistema de Metainformação que integra e disponibiliza conceitos, classificações, variáveis, suportes de recolha de informação e documentação metodológica com aplicação no âmbito do Sistema Estatístico Nacional.

Nos casos em que a informação é confidencial, esta não é apresentada nos gráficos, e nos quadros surge identificada com o respetivo sinal convencional.

Se esta informação, não corresponder totalmente às suas expectativas, por favor contacte-nos. O seu contato permitirá ao INE analisar o conteúdo da informação e contribuirá para o acréscimo da qualidade dos dados estatísticos. Obrigado.

Versão Corrigida - Última atualização destes dados: 17 de julho de 2019

Sinais convencionais por ausência de valor

| | | | |
|-----|---------------------|----|-------------------------------------------------------|
| ... | Dado confidencial | o | Dado inferior a metade do módulo da unidade utilizada |
| - | Dado não aplicável | oo | Infinito |
| x | Dado não disponível | | |